

2020

BÜTÇE KESİN HESABI VE BİLANÇOSU

MURAKIP RAPORU



İSTANBUL
BÜYÜKŞEHİR
BELEDİYESİ



İETT
İŞLETMELERİ GENEL MÜDÜRLÜĞÜ





01

GİRİŞ

TABLO DİZİNİ

ÖZET

GÖREV YAPAN MUHASEBE
YETKİLİLERİNE AİT LİSTE

GİRİŞ

Tablo Dizini

Özet

Görev Yapan Muhasebe Yetkililerine Ait Liste

KESİN HESAP CETVELLERİ

Bütçe Giderleri Kesin Hesap Cetveli

Bütçe Gelirleri Kesin Hesap Cetveli

Finansmanın Ekonomik Sınıflandırması Kesin Hesap Cetveli

TEMEL MALİ TABLOLAR

Genel Mizan

Yıl Sonu Bilançosu

MALİ YIL UYGULAMA SONUÇ TABLOLARI

Bütçe Giderleri ve Ödenekler Tablosu

Bütçe Giderleri Ekonomik Sınıflandırma Tablosu

Bütçe Giderleri Kurumsal Sınıflandırma Tablosu

Bütçe Uygulama Sonuçları Tablosu

Faaliyet Sonuçları Tablosu

MURAKIP RAPORU

Murakıp Raporu

2020 BÜTÇE KESİN HESABI VE BİLANÇOSU MURAKIP RAPORU

2020 MALİ YILI BÜTÇE KESİN HESABI

MADDE 1 GİDER BÜTÇESİ

2020 Yılı Giderleri; Kesin Hesap Gider Cetvelinde gösterildiği üzere 2.430.393.755,94 TL olarak gerçekleşmiştir.

MADDE 2 GELİR BÜTÇESİ

2020 Yılı Gelirleri; Kesin Hesap Gelir Cetvelinde gösterildiği üzere 2.274.576.883,67 TL olarak gerçekleşmiştir.

MADDE 3 DENGİ

Gelir ve Gider arasında 155.816.872,27 TL Gider fazlası meydana gelmiştir.

MADDE 4 DEVREDİLEN ÖDENEK

2020 yılında ödenek devredilmemiştir.

MADDE 5 İPTAL EDİLEN ÖDENEK

Kesin Hesap Gider Cetvelinde ilgili sütunda kayıtlı bulunan ve yılı içerisinde kullanılanlar ve devredilenler dışında kalan 599.606.244,06 TL ödenek iptal edilmiştir.

MADDE 6 BÜTÇE EMANETİ

2020 yılında tahakkuk eden 2.430.393.755,94 TL Bütçe Giderlerinin 1.235.425.387,91 TL' si ödenmeyerek Bütçe Emanetleri Hesabına alınmıştır.

MADDE 7 TAHAKKUK ARTIĞI

2020 yılında 172. 541.417,33 TL Gelir Tahakkuk artığı 2021 yılına devredilmiştir.

EKLER

1. Görev Yapan Muhasebe Yetkililerine Ait Liste
2. Bütçe Giderleri Kesin Hesap Cetveli
3. Bütçe Gelirleri Kesin Hesap Cetveli
4. Finansmanın Ekonomik Sınıflandırma Kesin Hesap Cetveli
5. Genel Mizan
6. Yıl Sonu Bilançosu
7. Bütçe Giderleri ve Ödenekler Tablosu
8. Bütçe Giderleri Ekonomik Sınıflandırma Kesin Hesap Cetveli
9. Bütçe Giderleri Kurumsal Sınıflandırma Kesin Hesap Cetveli
10. Bütçe Uygulama Sonuçları Tablosu
11. Faaliyet Sonuçları Tablosu
12. Murakıp Raporu

Yönetim Döneminde Görev Yapan Muhasebe Yetkililerine Ait Liste

Muhasebe Biriminin Kodu : 46.34.04.23

Muhasebe Biriminin Adı : Mali Hizmetler Daire Başkanlığı

2020 Yönetim Döneminde Görev Yapan Muhasebe Yetkililerine Ait Liste

Adı Soyadı	Asil Veya Vekil	Bugünkü Adresleri	Göreve Başlama Ve Görevden Ayrılma Tarihleri	
			Başlama Tarihi	Ayrılma Tarihi
Şeyhmus ORAL	Asil	İETT Genel Müdürlüğü Beyoğlu/İstanbul	01.01.2020	31.12.2020

Kayıtlara Uygundur.

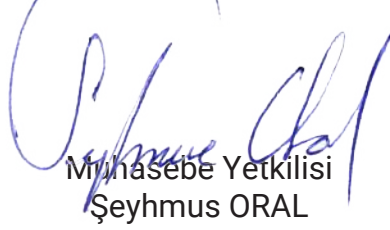
Muhasebe Yetkilisi
Şeyhmus ORAL



02

KESİN HESAP CETVELLERİ

BÜTÇE GİDERLERİ KESİN HESAP
CETVELİ

BÜTÇE GELİRLERİ KESİN HESAP
CETVELİ

FİNANSMANIN EKONOMİK
SINIFLANDIRMASI KESİN HESAP
CETVELİ

2020 BÜTÇE KEŞİN HESABI VE BİLANÇOSU MURAKIP RAPORU

KUR.SNF.	FONKS. SIN.				Z	EKO. SIN.		AÇIKLAMA	BÜTÇE İLE VERİLEN ÖDENEK	EK ÖDENEK	AKTARIMLA		NET BÜTÇE ÖDENEĞİ	BÜTÇE GİDER TOPLAMI	İPTAL EDİLEN ÖDENEK	DEVREDEN ÖDENEK
	I	II	III	IV		I	II				EKLENEN	DÜŞÜLEN				
46								BELEDİYELER VE BAĞLI İDARELER	2.980.000.000,00	50.000.000,00	213.695.363,40	213.695.363,40	3.030.000.000,00	2.430.393.755,94	599.606.244,06	0,00
34								İSTANBUL	2.980.000.000,00	50.000.000,00	213.695.363,40	213.695.363,40	3.030.000.000,00	2.430.393.755,94	599.606.244,06	0,00
	04							İETT GENEL MÜDÜRLÜĞÜ	2.980.000.000,00	50.000.000,00	213.695.363,40	213.695.363,40	3.030.000.000,00	2.430.393.755,94	599.606.244,06	0,00
		02						ÖZEL KALEM MÜDÜRLÜĞÜ	2.747.000,00	0,00	444.240,00	0,00	3.191.240,00	2.408.623,05	782.616,95	0,00
			4					EKONOMİK İŞLER VE HİZMETLER	2.747.000,00	0,00	444.240,00	0,00	3.191.240,00	2.408.623,05	782.616,95	0,00
				5				ULAŞTIRMA HİZMETLERİ	2.747.000,00	0,00	444.240,00	0,00	3.191.240,00	2.408.623,05	782.616,95	0,00
								KARAYOLU SİSTEMİ İŞLETME İŞLERİ VE HİZMETLERİ	2.747.000,00	0,00	444.240,00	0,00	3.191.240,00	2.408.623,05	782.616,95	0,00
				00				KARAYOLU SİSTEMİ İŞLETME İŞLERİ VE HİZMETLERİ	2.747.000,00	0,00	444.240,00	0,00	3.191.240,00	2.408.623,05	782.616,95	0,00
					5			MAHALLİ İDARELER	2.747.000,00	0,00	444.240,00	0,00	3.191.240,00	2.408.623,05	782.616,95	0,00
						01		PERSONEL GİDERLERİ	1.782.000,00	0,00	382.000,00	0,00	2.164.000,00	2.043.911,45	120.088,55	0,00
						01	01	MEMURLAR	1.680.000,00	0,00	382.000,00	0,00	2.062.000,00	1.974.131,21	87.868,79	0,00
						01	02	SÖZLEŞMELİ PERSONEL	102.000,00	0,00	0,00	0,00	102.000,00	69.780,24	32.219,76	0,00
						02		SOSYAL GÜVENLİK KURUMLARINA DEVLET PRİMİ GİDERLERİ	2.10.000,00	0,00	62.240,00	0,00	272.240,00	263.765,37	8.474,63	0,00
						02	01	MEMURLAR	198.000,00	0,00	53.240,00	0,00	251.240,00	251.237,21	2,79	0,00
						02	02	SÖZLEŞMELİ PERSONEL	12.000,00	0,00	9.000,00	0,00	21.000,00	12.528,16	8.471,84	0,00
						03		MAL VE HİZMET ALIM GİDERLERİ	755.000,00	0,00	0,00	0,00	755.000,00	100.946,23	654.053,77	0,00
						03	02	TÜKETİME YÖNELİK MAL VE MALZEME ALIMLARI	5.000,00	0,00	0,00	0,00	5.000,00	0,00	5.000,00	0,00
						03	03	YOLLUKLAR	100.000,00	0,00	0,00	0,00	100.000,00	19.679,89	80.320,11	0,00
						03	06	TEMSİL VE TANITMA GİDERLERİ	650.000,00	0,00	0,00	0,00	650.000,00	81.266,34	568.733,66	0,00
		05						İNSAN KAYNAKLARI VE EĞİTİM DAİRESİ BAŞKANLIĞI	17.904.000,00	0,00	5.684.000,00	0,00	23.588.000,00	19.001.195,94	4.586.804,06	0,00
			1					GENEL KAMU HİZMETLERİ	17.904.000,00	0,00	5.684.000,00	0,00	23.588.000,00	19.001.195,94	4.586.804,06	0,00
				3				GENEL HİZMETLER	17.904.000,00	0,00	5.684.000,00	0,00	23.588.000,00	19.001.195,94	4.586.804,06	0,00
							1	GENEL PERSONEL HİZMETLERİ	17.904.000,00	0,00	5.684.000,00	0,00	23.588.000,00	19.001.195,94	4.586.804,06	0,00
							5	MAHALLİ İDARELER	17.904.000,00	0,00	5.684.000,00	0,00	23.588.000,00	19.001.195,94	4.586.804,06	0,00

KUR.SNF.	FONKS. SIN.				ZİL	EKO. SIN.		AÇIKLAMA	BÜTÇE İLE VERİLEN ÖDENEK	EK ÖDENEK	AKTARMAYLA		NET BÜTÇE ÖDENEĞİ	BÜTÇE GİDER TOPLAMI	İPTAL EDİLEN ÖDENEK	DEVREDEN ÖDENEK
	I	II	III	IV		I	II				EKLENEN	DÜŞÜLEN				
						01		PERSONEL GİDERLERİ	10.906.000,00	0,00	180.000,00	0,00	11.086.000,00	10.797.978,10	288.021,90	0,00
						01	01	MEMURLAR	7.755.000,00	0,00	0,00	0,00	7.755.000,00	7.734.870,36	20.129,64	0,00
						01	02	SÖZLEŞMELİ PERSONEL	1.068.000,00	0,00	0,00	0,00	1.068.000,00	943.821,94	124.178,06	0,00
						01	03	İŞÇİLER	1.948.000,00	0,00	180.000,00	0,00	2.128.000,00	2.012.965,82	115.034,18	0,00
						01	04	GEÇİCİ PERSONEL	65.000,00	0,00	0,00	0,00	65.000,00	37.178,74	27.821,26	0,00
						01	05	DiĞER PERSONEL	70.000,00	0,00	0,00	0,00	70.000,00	69.141,24	858,76	0,00
						02		SOSYAL GÜVENLİK KURUMLARINA DEVLET PRİMİ GİD.	1.702.000,00	0,00	170.000,00	0,00	1.872.000,00	1.811.666,07	60.333,93	0,00
						02	01	MEMURLAR	1.128.000,00	0,00	0,00	0,00	1.128.000,00	1.118.513,06	9.486,94	0,00
						02	02	SÖZLEŞMELİ PERSONEL	174.000,00	0,00	0,00	0,00	174.000,00	156.352,09	17.647,91	0,00
						02	03	İŞÇİLER	400.000,00	0,00	170.000,00	0,00	570.000,00	536.800,92	33.199,08	0,00
						03		MAL VE HİZMET ALIM GİDERLERİ	1.021.000,00	0,00	4.114.000,00	0,00	5.135.000,00	1.397.604,89	3.737.395,11	0,00
						03	02	TÜKETİME YÖNELİK MAL VE MALZEME ALIMLARI	15.000,00	0,00	50.000,00	0,00	65.000,00	57.235,89	7.764,11	0,00
						03	03	YOLLUKLAR	35.000,00	0,00	0,00	0,00	35.000,00	1.980,30	33.019,70	0,00
						03	04	GÖREV GİDERLERİ	1.000,00	0,00	0,00	0,00	1.000,00	0,00	1.000,00	0,00
						03	05	HİZMET ALIMLARI	720.000,00	0,00	3.949.000,00	0,00	4.669.000,00	1.142.346,20	3.526.653,80	0,00
						03	07	MENKUL MAL,GAYRIMADDİ HAK ALIM, BAKIM VE ONARIM GİD.	50.000,00	0,00	0,00	0,00	50.000,00	790,00	49.210,00	0,00
						03	09	TEDAVİ VE CENAZE GİDERLERİ	200.000,00	0,00	115.000,00	0,00	315.000,00	195.252,50	119.747,50	0,00
						05		CARİ TRANSFERLER	4.275.000,00	0,00	1.000.000,00	0,00	5.275.000,00	4.993.946,88	281.053,12	0,00
						05	01	GÖREV ZARARLARI	4.000.000,00	0,00	1.000.000,00	0,00	5.000.000,00	4.993.946,88	6.053,12	0,00
						05	03	KAR AMACI GÜTMİYEN KURULUŞLARA YAPILAN TRANSFERLER	275.000,00	0,00	0,00	0,00	275.000,00	0,00	275.000,00	0,00
						06		SERMAYE GİDERLERİ	0,00	0,00	220.000,00	0,00	220.000,00	0,00	220.000,00	0,00
						06	01	MAMUL MAL ALIMLARI	0,00	0,00	220.000,00	0,00	220.000,00	0,00	220.000,00	0,00
								BİLGİ İŞLEM DAİRESİ BAŞKANLIĞI	66.152.000,00	0,00	45.546.998,36	0,00	111.698.998,36	77.416.054,75	34.282.943,61	0,00
								GENEL KAMU HİZMETLERİ	66.152.000,00	0,00	45.546.998,36	0,00	111.698.998,36	77.416.054,75	34.282.943,61	0,00

2020 BÜTÇE KEŞİN HESABI VE BİLANÇOSU MURAKIP RAPORU

KUR.SNF.	FONKS. SIN.				ZİL	EKO. SIN.		AÇIKLAMA	BÜTÇE İLE VERİLEN ÖDENEK	EK ÖDENEK	AKTARMAYLA		NET BÜTÇE ÖDENEĞİ	BÜTÇE GİDER TOPLAMI	İPTAL EDİLEN ÖDENEK	DEVREDEN ÖDENEK
	I	II	III	IV		I	II				EKLENEN	DÜŞÜLEN				
		3						GENEL HİZMETLER	66.152.000,00	0,00	45.546.998,36	0,00	111.698.998,36	77.416.054,75	34.282.943,61	0,00
			9					DiĞER GENEL HİZMETLER	66.152.000,00	0,00	45.546.998,36	0,00	111.698.998,36	77.416.054,75	34.282.943,61	0,00
				5				MAHALLİ İDARELER	66.152.000,00	0,00	45.546.998,36	0,00	111.698.998,36	77.416.054,75	34.282.943,61	0,00
						01		PERSONEL GİDERLERİ	7.074.000,00	0,00	479.933,00	0,00	7.553.933,00	6.346.526,94	1.207.406,06	0,00
						01	01	MEMURLAR	4.500.000,00	0,00	314.405,68	0,00	4.814.405,68	4.131.964,14	682.441,54	0,00
						01	02	SÖZLEŞMELİ PERSONEL	1.410.000,00	0,00	165.527,32	0,00	1.575.527,32	1.391.004,92	184.522,40	0,00
						01	03	İŞÇİLER	1.114.000,00	0,00	0,00	0,00	1.114.000,00	788.090,54	325.909,46	0,00
						01	04	GEÇİCİ PERSONEL	50.000,00	0,00	0,00	0,00	50.000,00	35.467,34	14.532,66	0,00
						02		SOSYAL GÜVENLİK KURUMLARINA DEVLET PRİMİ GİDERLERİ	1.026.000,00	0,00	67.065,36	0,00	1.093.065,36	900.772,33	192.293,03	0,00
						02	01	MEMURLAR	534.000,00	0,00	46.518,89	0,00	580.518,89	493.325,18	87.193,71	0,00
						02	02	SÖZLEŞMELİ PERSONEL	234.000,00	0,00	20.546,47	0,00	254.546,47	234.075,88	20.470,59	0,00
						02	03	İŞÇİLER	258.000,00	0,00	0,00	0,00	258.000,00	173.371,27	84.628,73	0,00
						03		MAL VE HİZMET ALIM GİDERLERİ	35.658.000,00	0,00	0,00	0,00	35.658.000,00	27.695.304,31	7.962.695,69	0,00
						03	02	TÜKETİME YÖNELİK MAL VE MALZEME ALIMLARI	12.000,00	0,00	0,00	0,00	12.000,00	0,00	12.000,00	0,00
						03	03	YOLLUKLAR	100.000,00	0,00	0,00	0,00	100.000,00	5.956,57	94.043,43	0,00
						03	04	GÖREV GİDERLERİ	1.000,00	0,00	0,00	0,00	1.000,00	350,06	649,94	0,00
						03	05	HİZMET ALIMLARI	7.290.000,00	0,00	0,00	0,00	7.290.000,00	4.586.908,92	2.703.091,08	0,00
						03	07	MENKUL MAL,GAYRİMADDİ HAK ALIM, BAKIM VE ONARIM GİD.	28.255.000,00	0,00	0,00	0,00	28.255.000,00	23.102.088,76	5.152.911,24	0,00
						06		SERMAYE GİDERLERİ	22.394.000,00	0,00	45.000.000,00	0,00	67.394.000,00	42.473.451,17	24.920.548,83	0,00
						06	01	MAMUL MAL ALIMLARI	9.800.000,00	0,00	45.000.000,00	0,00	54.800.000,00	39.042.174,78	15.757.825,22	0,00
						06	03	GAYRİ MADDİ HAK ALIMLARI	12.594.000,00	0,00	0,00	0,00	12.594.000,00	3.431.276,39	9.162.723,61	0,00
	11							ULAŞIM TEKNOLOJİLERİ DAİRESİ BAŞKANLIĞI	57.921.000,00	0,00	200.000,00	27.322.647,40	30.798.352,60	30.577.708,87	220.643,73	0,00
								GENEL KAMU HİZMETLERİ	57.921.000,00	0,00	200.000,00	27.322.647,40	30.798.352,60	30.577.708,87	220.643,73	0,00
								GENEL HİZMETLER	57.921.000,00	0,00	200.000,00	27.322.647,40	30.798.352,60	30.577.708,87	220.643,73	0,00

KUR.SNF.	FONKS. SIN.				ZİL	EKO. SIN.		AÇIKLAMA	BÜTÇE İLE VERİLEN ÖDENEK	EK ÖDENEK	AKTARIMLA		NET BÜTÇE ÖDENEĞİ	BÜTÇE GİDER TOPLAMI	İPTAL EDİLEN ÖDENEK	DEVREDEN ÖDENEK
	I	II	III	IV		I	II				EKLENEN	DÜŞÜLEN				
			9					Diğer Genel Hizmetler	57.921.000,00	0,00	200.000,00	27.322.647,40	30.798.352,60	30.577.708,87	220.643,73	0,00
				5				MAHALLİ İDARELER	57.921.000,00	0,00	200.000,00	27.322.647,40	30.798.352,60	30.577.708,87	220.643,73	0,00
					01			PERSONEL GİDERLERİ	6.257.000,00	0,00	0,00	2.022.490,94	4.234.509,06	4.068.124,42	166.384,64	0,00
					01	01		MEMURLAR	2.742.000,00	0,00	0,00	988.132,15	1.753.867,85	1.753.867,85	0,00	0,00
					01	02		SÖZLEŞMELİ PERSONEL	258.000,00	0,00	0,00	165.527,32	92.472,68	92.472,68	0,00	0,00
					01	03		İŞÇİLER	3.242.000,00	0,00	0,00	859.431,43	2.382.568,57	2.216.183,93	166.384,64	0,00
					01	04		GEÇİCİ PERSONEL	15.000,00	0,00	0,00	9.400,04	5.599,96	5.599,96	0,00	0,00
					02			SOSYAL GÜVENLİK KURUMLARINA DEVLET PRİMİ GİDERLERİ	1.124.000,00	0,00	0,00	352.266,82	771.733,18	717.474,09	54.259,09	0,00
					02	01		MEMURLAR	360.000,00	0,00	0,00	146.202,24	213.797,76	213.797,76	0,00	0,00
					02	02		SÖZLEŞMELİ PERSONEL	36.000,00	0,00	0,00	20.546,47	15.453,53	15.453,53	0,00	0,00
					02	03		İŞÇİLER	728.000,00	0,00	0,00	185.518,11	542.481,89	488.222,80	54.259,09	0,00
					03			MAL VE HİZMET ALIM GİDERLERİ	48.340.000,00	0,00	0,00	22.547.889,64	25.792.110,36	25.792.110,36	0,00	0,00
					03	02		TÜKETİME YÖNELİK MAL VE MALZEME ALIMLARI	37.905.000,00	0,00	0,00	16.691.341,16	21.213.658,84	21.213.658,84	0,00	0,00
					03	03		YOLLUKLAR	80.000,00	0,00	0,00	77.904,47	2.095,53	2.095,53	0,00	0,00
					03	04		GÖREY GİDERLERİ	7.115.000,00	0,00	0,00	4.237.560,56	2.877.439,44	2.877.439,44	0,00	0,00
					03	05		HİZMET ALIMLARI	3.140.000,00	0,00	0,00	1.441.083,45	1.698.916,55	1.698.916,55	0,00	0,00
					03	07		MENKUL MAL,GAYRIMADDİ HAK ALIM, BAKIM VE ONARIM GİD.	100.000,00	0,00	0,00	100.000,00	0,00	0,00	0,00	0,00
					06			SERMAYE GİDERLERİ	2.200.000,00	0,00	200.000,00	2.400.000,00	0,00	0,00	0,00	0,00
					06	01		MAMUL MAL ALIMLARI	2.200.000,00	0,00	0,00	2.200.000,00	0,00	0,00	0,00	0,00
					06	07		GAYRİMENKUL BÜYÜK ONARIM GİDERLERİ	0,00	0,00	200.000,00	200.000,00	0,00	0,00	0,00	0,00
	20							TEFTİŞ KURULU BAŞKANLIĞI	1.540.000,00	0,00	151.440,00	0,00	1.691.440,00	1.573.212,63	118.227,37	0,00
								EKONOMİK İŞLER VE HİZMETLER	1.540.000,00	0,00	151.440,00	0,00	1.691.440,00	1.573.212,63	118.227,37	0,00
								ULAŞTIRMA HİZMETLERİ	1.540.000,00	0,00	151.440,00	0,00	1.691.440,00	1.573.212,63	118.227,37	0,00
								KARAYOLU SİSTEMİ İŞLETME İŞLERİ VE HİZMETLERİ	1.540.000,00	0,00	151.440,00	0,00	1.691.440,00	1.573.212,63	118.227,37	0,00

2020 BÜTÇE KEŞİN HESABI VE BİLANÇOSU MURAKIP RAPORU

KUR.SNF.	FONKS. SIN.				ZİL	EKO. SIN.		AÇIKLAMA	BÜTÇE İLE VERİLEN ÖDENEK	EK ÖDENEK	AKTARMAYLA		NET BÜTÇE ÖDENEĞİ	BÜTÇE GİDER TOPLAMI	İPTAL EDİLEN ÖDENEK	DEVREDEN ÖDENEK
	I	II	III	IV		I	II				EKLENEN	DÜŞÜLEN				
					5			MAHALLI İDARELER	1.540.000,00	0,00	151.440,00	0,00	1.691.440,00	1.573.212,63	118.227,37	0,00
						01		PERSONEL GİDERLERİ	1.290.000,00	0,00	140.000,00	0,00	1.430.000,00	1.386.897,41	43.102,59	0,00
						01	01	MEMURLAR	1.290.000,00	0,00	140.000,00	0,00	1.430.000,00	1.386.897,41	43.102,59	0,00
						02		SOSYAL GÜVENLİK KURUMLARINA DEVLET PRİMİ GİDERLERİ	174.000,00	0,00	11.440,00	0,00	185.440,00	185.429,62	10,38	0,00
						02	01	MEMURLAR	174.000,00	0,00	11.440,00	0,00	185.440,00	185.429,62	10,38	0,00
						03		MAL VE HİZMET ALIM GİDERLERİ	76.000,00	0,00	0,00	0,00	76.000,00	885,60	75.114,40	0,00
						03	02	TÜKETİME YÖNELİK MAL VE MALZEME ALIMLARI	10.000,00	0,00	0,00	0,00	10.000,00	0,00	10.000,00	0,00
						03	03	YOLLUKLAR	34.000,00	0,00	0,00	0,00	34.000,00	0,00	34.000,00	0,00
						03	04	GÖREY GİDERLERİ	10.000,00	0,00	0,00	0,00	10.000,00	0,00	10.000,00	0,00
						03	05	HİZMET ALIMLARI	14.000,00	0,00	0,00	0,00	14.000,00	0,00	14.000,00	0,00
						03	07	MENKUL MAL,GAYRIMADDİ HAK ALIM, BAKIM VE ONARIM GİD.	8.000,00	0,00	0,00	0,00	8.000,00	885,60	7.114,40	0,00
								İÇ DENETİM DAİRE BAŞKANLIĞI	493.000,00	0,00	174.850,00	0,00	667.850,00	623.694,23	44.155,77	0,00
								EKONOMİK İŞLER VE HİZMETLER	493.000,00	0,00	174.850,00	0,00	667.850,00	623.694,23	44.155,77	0,00
								ULAŞTIRMA HİZMETLERİ	493.000,00	0,00	174.850,00	0,00	667.850,00	623.694,23	44.155,77	0,00
								KARAYOLU SİSTEMİ İŞLETME İŞLERİ VE HİZMETLERİ	493.000,00	0,00	174.850,00	0,00	667.850,00	623.694,23	44.155,77	0,00
								MAHALLI İDARELER	493.000,00	0,00	174.850,00	0,00	667.850,00	623.694,23	44.155,77	0,00
						01		PERSONEL GİDERLERİ	411.000,00	0,00	160.000,00	0,00	571.000,00	545.395,39	25.604,61	0,00
						01	01	MEMURLAR	411.000,00	0,00	160.000,00	0,00	571.000,00	545.395,39	25.604,61	0,00
						02		SOSYAL GÜVENLİK KURUMLARINA DEVLET PRİMİ GİDERLERİ	63.000,00	0,00	14.850,00	0,00	77.850,00	77.652,23	197,77	0,00
						02	01	MEMURLAR	63.000,00	0,00	14.850,00	0,00	77.850,00	77.652,23	197,77	0,00
						03		MAL VE HİZMET ALIM GİDERLERİ	19.000,00	0,00	0,00	0,00	19.000,00	646,61	18.353,39	0,00
						03	02	TÜKETİME YÖNELİK MAL VE MALZEME ALIMLARI	2.000,00	0,00	0,00	0,00	2.000,00	0,00	2.000,00	0,00
						03	03	YOLLUKLAR	5.000,00	0,00	0,00	0,00	5.000,00	646,61	4.353,39	0,00
						03	04	GÖREY GİDERLERİ	2.000,00	0,00	0,00	0,00	2.000,00	0,00	2.000,00	0,00

KUR.SNF.	FONKS. SIN.				Z	EKO. SIN.		AÇIKLAMA	BÜTÇE İLE VERİLEN ÖDENEK	EK ÖDENEK	AKTARMAYLA		NET BÜTÇE ÖDENEĞİ	BÜTÇE GİDER TOPLAMI	İPTAL EDİLEN ÖDENEK	DEVREDEN ÖDENEK
	I	II	III	IV		I	II				EKLENEN	DÜŞÜLEN				
						03	05	HİZMET ALIMLARI	10.000,00	0,00	0,00	0,00	10.000,00	0,00	10.000,00	0,00
	23							MALİ HİZMETLER DAİRESİ BAŞKANLIĞI	214.016.000,00	0,00	3.159.515,00	135.272.716,00	81.902.799,00	52.280.862,07	29.621.936,93	0,00
		1						GENEL KAMU HİZMETLERİ	214.016.000,00	0,00	3.159.515,00	135.272.716,00	81.902.799,00	52.280.862,07	29.621.936,93	0,00
			1					YASAMA VE YÜRÜTME ORGANLARI, FİNANSAL VE MALİ İŞLER, DIŞİŞLERİ HİZMETLERİ	214.016.000,00	0,00	3.159.515,00	135.272.716,00	81.902.799,00	52.280.862,07	29.621.936,93	0,00
				2				FİNANSAL VE MALİ İŞLER VE HİZMETLER	214.016.000,00	0,00	3.159.515,00	135.272.716,00	81.902.799,00	52.280.862,07	29.621.936,93	0,00
					5			MAHALLİ İDARELER	214.016.000,00	0,00	3.159.515,00	135.272.716,00	81.902.799,00	52.280.862,07	29.621.936,93	0,00
						01		PERSONEL GİDERLERİ	4.081.000,00	0,00	0,00	0,00	4.081.000,00	4.044.992,95	36.007,05	0,00
						01	01	MEMURLAR	3.744.000,00	0,00	0,00	0,00	3.744.000,00	3.714.669,93	29.330,07	0,00
						01	02	SÖZLEŞMELİ PERSONEL	312.000,00	0,00	0,00	0,00	312.000,00	311.464,54	535,46	0,00
						01	04	GEÇİCİ PERSONEL	25.000,00	0,00	0,00	0,00	25.000,00	18.858,48	6.141,52	0,00
						02		SOSYAL GÜVENLİK KURUMLARINA DEVLET PRİMİ GİDERLERİ	609.000,00	0,00	10.000,00	0,00	619.000,00	600.891,82	18.108,18	0,00
						02	01	MEMURLAR	558.000,00	0,00	0,00	0,00	558.000,00	546.753,59	11.246,41	0,00
						02	02	SÖZLEŞMELİ PERSONEL	51.000,00	0,00	10.000,00	0,00	61.000,00	54.138,23	6.861,77	0,00
						03		MAL VE HİZMET ALIM GİDERLERİ	53.161.000,00	0,00	30.000,00	0,00	53.191.000,00	43.354.052,96	9.836.947,04	0,00
						03	02	TÜKETİME YÖNELİK MAL VE MALZEME ALIMLARI	125.000,00	0,00	0,00	0,00	125.000,00	54.376,08	70.623,92	0,00
						03	03	YOLLUKLAR	21.000,00	0,00	0,00	0,00	21.000,00	1.980,30	19.019,70	0,00
						03	04	GÖREV GİDERLERİ	12.000,00	0,00	30.000,00	0,00	42.000,00	32.003,68	9.996,32	0,00
						03	05	HİZMET ALIMLARI	53.001.000,00	0,00	0,00	0,00	53.001.000,00	43.265.692,90	9.735.307,10	0,00
						03	07	MENKUL MAL, GAYRİMADDİ HAK ALIM, BAKIM VE ONARIM GİD.	2.000,00	0,00	0,00	0,00	2.000,00	0,00	2.000,00	0,00
						04		FAİZ GİDERLERİ	0,00	0,00	3.045.515,00	0,00	3.045.515,00	3.045.511,38	3,62	0,00
						04	02	DİĞER İÇ BORÇ FAİZ GİDERLERİ	0,00	0,00	3.045.515,00	0,00	3.045.515,00	3.045.511,38	3,62	0,00
						05		CARİ TRANSFERLER	1.165.000,00	0,00	74.000,00	0,00	1.239.000,00	1.235.412,96	3.587,04	0,00
						05	01	GÖREV ZARARLARI	1.165.000,00	0,00	74.000,00	0,00	1.239.000,00	1.235.412,96	3.587,04	0,00
						08		BORÇ VERME	0,00	0,00	0,00	0,00	0,00	0,00	0,00	0,00

2020 BÜTÇE KEŞİN HESABI VE BİLANÇOSU MURAKIP RAPORU

KUR.SNF.	FONKS. SIN.				ZİL	EKO. SIN.		AÇIKLAMA	BÜTÇE İLE VERİLEN ÖDENEK	EK ÖDENEK	AKTARMAYLA			NET BÜTÇE ÖDENEĞİ	BÜTÇE GİDER TOPLAMI	İPTAL EDİLEN ÖDENEK	DEVREDEN ÖDENEK
	I	II	III	IV		I	II				EKLENEN	DÜŞÜLEN					
						08	01	YURTİÇİ BORÇ VERME	0,00	0,00	0,00	0,00	0,00	0,00	0,00	0,00	0,00
						09		YEDEK ÖDENEKLER	155.000.000,00	0,00	0,00	135.272.716,00	19.727.284,00	0,00	19.727.284,00	0,00	0,00
						09	06	YEDEK ÖDENEK	155.000.000,00	0,00	0,00	135.272.716,00	19.727.284,00	0,00	19.727.284,00	0,00	0,00
	24							HUKUK MÜŞAVİRLİĞİ	2.762.000,00	0,00	1.269.460,00	0,00	4.031.460,00	3.811.885,81	219.574,19	0,00	0,00
		1						GENEL KAMU HİZMETLERİ	2.762.000,00	0,00	1.269.460,00	0,00	4.031.460,00	3.811.885,81	219.574,19	0,00	0,00
			3					GENEL HİZMETLER	2.762.000,00	0,00	1.269.460,00	0,00	4.031.460,00	3.811.885,81	219.574,19	0,00	0,00
				9				DiĞER GENEL HİZMETLER	2.762.000,00	0,00	1.269.460,00	0,00	4.031.460,00	3.811.885,81	219.574,19	0,00	0,00
				5				MAHALLİ İDARELER	2.762.000,00	0,00	1.269.460,00	0,00	4.031.460,00	3.811.885,81	219.574,19	0,00	0,00
					01			PERSONEL GİDERLERİ	1.651.000,00	0,00	0,00	0,00	1.651.000,00	1.573.338,05	77.661,95	0,00	0,00
					01	01		MEMURLAR	1.398.000,00	0,00	0,00	0,00	1.398.000,00	1.332.467,21	65.532,79	0,00	0,00
					01	02		SÖZLEŞMELİ PERSONEL	246.000,00	0,00	0,00	0,00	246.000,00	236.492,86	9.507,14	0,00	0,00
					01	04		GEÇİCİ PERSONEL	7.000,00	0,00	0,00	0,00	7.000,00	4.377,98	2.622,02	0,00	0,00
					02			SOSYAL GÜVENLİK KURUMLARINA DEVLET PRİMİ GİDERLERİ	234.000,00	0,00	4.460,00	0,00	238.460,00	218.577,67	19.882,33	0,00	0,00
					02	01		MEMURLAR	198.000,00	0,00	0,00	0,00	198.000,00	178.126,97	19.873,03	0,00	0,00
					02	02		SÖZLEŞMELİ PERSONEL	36.000,00	0,00	4.460,00	0,00	40.460,00	40.450,70	9,30	0,00	0,00
					03			MAL VE HİZMET ALIM GİDERLERİ	877.000,00	0,00	1.265.000,00	0,00	2.142.000,00	2.019.970,09	122.029,91	0,00	0,00
					03	02		TÜKETİME YÖNELİK MAL VE MALZEME ALIMLARI	2.000,00	0,00	0,00	0,00	2.000,00	0,00	2.000,00	0,00	0,00
					03	03		YOLLUKLAR	20.000,00	0,00	0,00	0,00	20.000,00	1.382,59	18.617,41	0,00	0,00
					03	04		GÖREY GİDERLERİ	850.000,00	0,00	1.100.000,00	0,00	1.950.000,00	1.886.015,00	63.985,00	0,00	0,00
					03	05		HİZMET ALIMLARI	1.000,00	0,00	165.000,00	0,00	166.000,00	132.572,50	33.427,50	0,00	0,00
					03	07		MENKUL MAL,GAYRIMADDİ HAK ALIM, BAKIM VE ONARIM GİDERLERİ	4.000,00	0,00	0,00	0,00	4.000,00	0,00	4.000,00	0,00	0,00
	25							STRATEJİ GELİŞTİRME DAİRESİ BAŞKANLIĞI	4.772.000,00	0,00	558.960,00	0,00	5.330.960,00	4.019.365,62	1.311.594,38	0,00	0,00
		1						GENEL KAMU HİZMETLERİ	4.772.000,00	0,00	558.960,00	0,00	5.330.960,00	4.019.365,62	1.311.594,38	0,00	0,00
								GENEL HİZMETLER	4.772.000,00	0,00	558.960,00	0,00	5.330.960,00	4.019.365,62	1.311.594,38	0,00	0,00

KUR.SNF.	FONKS. SIN.				ZİL	EKO. SIN.		AÇIKLAMA	BÜTÇE İLE VERİLEN ÖDENEK	EK ÖDENEK	AKTARMAYLA		NET BÜTÇE ÖDENEĞİ	BÜTÇE GİDER TOPLAMI	İPTAL EDİLEN ÖDENEK	DEVREDEN ÖDENEK
	I	II	III	IV		I	II				EKLENEN	DÜŞÜLEN				
			2					GENEL PLANLAMA VE İSTATİSTİK HİZMETLERİ	4.772.000,00	0,00	558.960,00	0,00	5.330.960,00	4.019.365,62	1.311.594,38	0,00
				5				MAHALLİ İDARELER	4.772.000,00	0,00	558.960,00	0,00	5.330.960,00	4.019.365,62	1.311.594,38	0,00
					01			PERSONEL GİDERLERİ	2.589.000,00	0,00	250.000,00	0,00	2.839.000,00	2.654.734,13	184.265,87	0,00
					01	01		MEMURLAR	2.436.000,00	0,00	0,00	0,00	2.436.000,00	2.280.861,54	155.138,46	0,00
					01	02		SÖZLEŞMELİ PERSONEL	138.000,00	0,00	250.000,00	0,00	388.000,00	363.410,73	24.589,27	0,00
					01	04		GEÇİCİ PERSONEL	15.000,00	0,00	0,00	0,00	15.000,00	10.461,86	4.538,14	0,00
					02			SOSYAL GÜVENLİK KURUMLARINA DEVLET PRİMİ GİDERLERİ	348.000,00	0,00	48.960,00	0,00	396.960,00	390.494,84	6.465,16	0,00
					02	01		MEMURLAR	324.000,00	0,00	3.960,00	0,00	327.960,00	327.951,89	8,11	0,00
					02	02		SÖZLEŞMELİ PERSONEL	24.000,00	0,00	45.000,00	0,00	69.000,00	62.542,95	6.457,05	0,00
					03			MAL VE HİZMET ALIM GİDERLERİ	1.441.000,00	0,00	200.000,00	0,00	1.641.000,00	542.106,23	1.098.893,77	0,00
					03	02		TÜKETİME YÖNELİK MAL VE MALZEME ALIMLARI	5.000,00	0,00	0,00	0,00	5.000,00	0,00	5.000,00	0,00
					03	03		YOLLUKLAR	55.000,00	0,00	0,00	0,00	55.000,00	4.541,17	50.458,83	0,00
					03	04		GÖREV GİDERLERİ	1.000,00	0,00	0,00	0,00	1.000,00	0,00	1.000,00	0,00
					03	05		HİZMET ALIMLARI	1.380.000,00	0,00	200.000,00	0,00	1.580.000,00	537.565,06	1.042.434,94	0,00
					05			CARI TRANSFERLER	394.000,00	0,00	60.000,00	0,00	454.000,00	432.030,42	21.969,58	0,00
					05	03		KAR AMACI GÜTMEYEN KURULUŞLARA YAPILAN TRANSFERLER	4.000,00	0,00	0,00	0,00	4.000,00	2.100,00	1.900,00	0,00
					05	06		YURT DIŞINA YAPILAN TRANSFERLER	390.000,00	0,00	60.000,00	0,00	450.000,00	429.930,42	20.069,58	0,00
								ARAÇ BAKIM ONARIM DAİRE BAŞKANLIĞI	670.050.000,00	0,00	535.920,00	0,00	670.585.920,00	390.424.251,78	280.161.668,22	0,00
								EKONOMİK İŞLER VE HİZMETLER	670.050.000,00	0,00	535.920,00	0,00	670.585.920,00	390.424.251,78	280.161.668,22	0,00
								ULAŞTIRMA HİZMETLERİ	670.050.000,00	0,00	535.920,00	0,00	670.585.920,00	390.424.251,78	280.161.668,22	0,00
								KARAYOLU SİSTEMİ İŞLETME İŞLERİ VE HİZMETLERİ	670.050.000,00	0,00	535.920,00	0,00	670.585.920,00	390.424.251,78	280.161.668,22	0,00
								MAHALLİ İDARELER	670.050.000,00	0,00	535.920,00	0,00	670.585.920,00	390.424.251,78	280.161.668,22	0,00
								PERSONEL GİDERLERİ	28.219.000,00	0,00	473.410,00	0,00	28.692.410,00	26.149.019,57	2.543.390,43	0,00
								MEMURLAR	8.697.000,00	0,00	473.410,00	0,00	9.170.410,00	9.170.406,76	3,24	0,00

2020 BÜTÇE KEŞİN HESABI VE BİLANÇOSU MURAKIP RAPORU

KUR.SNF.	FONKS. SIN.				EKO. SIN.	AÇIKLAMA	BÜTÇE İLE VERİLEN ÖDENEK	EK ÖDENEK	AKTARMAYLA		NET BÜTÇE ÖDENEĞİ	BÜTÇE GİDER TOPLAMI	İPTAL EDİLEN ÖDENEK	DEVREDEN ÖDENEK
	I	II	III	IV					EKLENEN	DÜŞÜLEN				
					01 02	SÖZLEŞMELİ PERSONEL	270.000,00	0,00	0,00	0,00	270.000,00	168.550,58	101.449,42	0,00
					01 03	İŞÇİLER	19.212.000,00	0,00	0,00	0,00	19.212.000,00	16.783.364,60	2.428.635,40	0,00
					01 04	GEÇİCİ PERSONEL	40.000,00	0,00	0,00	0,00	40.000,00	26.697,63	13.302,37	0,00
					02	SOSYAL GÜVENLİK KURUMLARINA DEVLET PRİMİ GİDERLERİ	5.412.000,00	0,00	62.510,00	0,00	5.474.510,00	4.898.508,66	576.001,34	0,00
					02 01	MEMURLAR	1.302.000,00	0,00	62.510,00	0,00	1.364.510,00	1.364.504,11	5,89	0,00
					02 02	SÖZLEŞMELİ PERSONEL	48.000,00	0,00	0,00	0,00	48.000,00	28.604,44	19.395,56	0,00
					02 03	İŞÇİLER	4.062.000,00	0,00	0,00	0,00	4.062.000,00	3.505.400,11	556.599,89	0,00
					03	MAL VE HİZMET ALIM GİDERLERİ	384.419.000,00	0,00	0,00	0,00	384.419.000,00	330.018.726,95	54.400.273,05	0,00
					03 03	YOLLUKLAR	250.000,00	0,00	0,00	0,00	250.000,00	31.017,15	218.982,85	0,00
					03 04	GÖREV GİDERLERİ	12.809.000,00	0,00	0,00	0,00	12.809.000,00	12.085.575,77	723.424,23	0,00
					03 05	HİZMET ALIMLARI	31.300.000,00	0,00	0,00	0,00	31.300.000,00	28.200.142,99	3.099.857,01	0,00
					03 07	MENKUL MAL, GAYRIMADDİ HAK ALIM, BAKIM VE ONARIM GİD.	340.060.000,00	0,00	0,00	0,00	340.060.000,00	289.701.991,04	50.358.008,96	0,00
					06	SERMAYE GİDERLERİ	252.000.000,00	0,00	0,00	0,00	252.000.000,00	29.357.996,60	222.642.003,40	0,00
					06 01	MAMUL MAL ALIMLARI	252.000.000,00	0,00	0,00	0,00	252.000.000,00	29.357.996,60	222.642.003,40	0,00
	31					DESTEK HİZMETLERİ DAİRESİ BAŞKANLIĞI	125.435.000,00	0,00	41.097.280,04	0,00	166.532.280,04	144.520.349,80	22.011.930,24	0,00
		1				GENEL KAMU HİZMETLERİ	57.435.000,00	0,00	36.935.649,04	0,00	94.370.649,04	77.788.190,43	16.582.458,61	0,00
		3				GENEL HİZMETLER	57.435.000,00	0,00	36.935.649,04	0,00	94.370.649,04	77.788.190,43	16.582.458,61	0,00
			9			DiĞER GENEL HİZMETLER	57.435.000,00	0,00	36.935.649,04	0,00	94.370.649,04	77.788.190,43	16.582.458,61	0,00
				5		MAHALLİ İDARELER	57.435.000,00	0,00	36.935.649,04	0,00	94.370.649,04	77.788.190,43	16.582.458,61	0,00
					01	PERSONEL GİDERLERİ	6.031.000,00	0,00	1.542.557,94	0,00	7.573.557,94	6.743.945,50	829.612,44	0,00
					01 01	MEMURLAR	3.213.000,00	0,00	673.726,47	0,00	3.886.726,47	3.464.872,70	421.853,77	0,00
					01 02	SÖZLEŞMELİ PERSONEL	138.000,00	0,00	0,00	0,00	138.000,00	23.013,09	114.986,91	0,00
					01 03	İŞÇİLER	2.670.000,00	0,00	859.431,43	0,00	3.529.431,43	3.250.335,17	279.096,26	0,00
					01 04	GEÇİCİ PERSONEL	10.000,00	0,00	9.400,04	0,00	19.400,04	5.724,54	13.675,50	0,00

KUR.SNF.	FONKS. SIN.				ZİL	EKO. SIN.		AÇIKLAMA	BÜTÇE İLE VERİLEN ÖDENEK	EK ÖDENEK	AKTARIMLA		NET BÜTÇE ÖDENEĞİ	BÜTÇE GİDER TOPLAMI	İPTAL EDİLEN ÖDENEK	DEVREDEN ÖDENEK
	I	II	III	IV		I	II				EKLENEN	DÜŞÜLEN				
						02		SOSYAL GÜVENLİK KURUMLARINA DEVLET PRİMİ GİDERLERİ	1.042.000,00	0,00	285.201,46	0,00	1.327.201,46	1.118.532,80	208.668,66	0,00
						02	01	MEMURLAR	444.000,00	0,00	99.683,35	0,00	543.683,35	518.892,91	24.790,44	0,00
						02	02	SÖZLEŞMELİ PERSONEL	24.000,00	0,00	0,00	0,00	24.000,00	3.780,88	20.219,12	0,00
						02	03	İŞÇİLER	574.000,00	0,00	185.518,11	0,00	759.518,11	595.859,01	163.659,10	0,00
						03		MAL VE HİZMET ALIM GİDERLERİ	50.322.000,00	0,00	32.787.889,64	0,00	83.109.889,64	69.682.080,83	13.427.808,81	0,00
						03	02	TÜKETİME YÖNELİK MAL VE MALZEME ALIMLARI	2.875.000,00	0,00	22.441.341,16	0,00	25.316.341,16	22.569.042,89	2.747.298,27	0,00
						03	03	YOLLUKLAR	6.000,00	0,00	92.904,47	0,00	98.904,47	3.845,54	95.058,93	0,00
						03	04	GÖREV GİDERLERİ	10.000,00	0,00	4.387.560,56	0,00	4.397.560,56	2.217.961,54	2.179.599,02	0,00
						03	05	HİZMET ALIMLARI	47.420.000,00	0,00	3.441.083,45	0,00	50.861.083,45	42.675.503,51	8.185.579,94	0,00
						03	06	TEMSİL VE TANITMA GİDERLERİ	0,00	0,00	2.300.000,00	0,00	2.300.000,00	2.187.525,97	112.474,03	0,00
						03	07	MENKUL MAL,GAYRİMADDİ HAK ALIM, BAKIM VE ONARIM GİD.	11.000,00	0,00	125.000,00	0,00	136.000,00	28.201,38	107.798,62	0,00
						06		SERMAYE GİDERLERİ	40.000,00	0,00	2.320.000,00	0,00	2.360.000,00	243.631,30	2.116.368,70	0,00
						06	01	MAMUL MAL ALIMLARI	40.000,00	0,00	2.120.000,00	0,00	2.160.000,00	94.532,40	2.065.467,60	0,00
						06	07	GAYRİMENKUL BÜYÜK ONARIM GİDERLERİ	0,00	0,00	200.000,00	0,00	200.000,00	149.098,90	50.901,10	0,00
						3		KAMU DÜZENİ VE GÜVENLİK HİZMETLERİ	68.000.000,00	0,00	4.161.631,00	0,00	72.161.631,00	66.732.159,37	5.429.471,63	0,00
						1		GÜVENLİK HİZMETLERİ	68.000.000,00	0,00	4.161.631,00	0,00	72.161.631,00	66.732.159,37	5.429.471,63	0,00
						4		KURUMSAL GÜVENLİK HİZMETLERİ	68.000.000,00	0,00	4.161.631,00	0,00	72.161.631,00	66.732.159,37	5.429.471,63	0,00
						5		MAHALLİ İDARELER	68.000.000,00	0,00	4.161.631,00	0,00	72.161.631,00	66.732.159,37	5.429.471,63	0,00
						03		MAL VE HİZMET ALIM GİDERLERİ	68.000.000,00	0,00	4.161.631,00	0,00	72.161.631,00	66.732.159,37	5.429.471,63	0,00
						03	05	HİZMET ALIMLARI	68.000.000,00	0,00	4.161.631,00	0,00	72.161.631,00	66.732.159,37	5.429.471,63	0,00
						32		YOLCU HİZMETLERİ VE İLETİŞİM DAİRESİ BAŞKANLIĞI	10.063.000,00	0,00	600.000,00	600.000,00	10.063.000,00	7.266.325,59	2.796.674,41	0,00
						4		EKONOMİK İŞLER VE HİZMETLER	10.063.000,00	0,00	600.000,00	600.000,00	10.063.000,00	7.266.325,59	2.796.674,41	0,00
						5		ULAŞTIRMA HİZMETLERİ	10.063.000,00	0,00	600.000,00	600.000,00	10.063.000,00	7.266.325,59	2.796.674,41	0,00
						2		KARAYOLU SİSTEMİ İŞLETME İŞLERİ VE HİZMETLERİ	10.063.000,00	0,00	600.000,00	600.000,00	10.063.000,00	7.266.325,59	2.796.674,41	0,00

2020 BÜTÇE KEŞİN HESABI VE BİLANÇOSU MURAKIP RAPORU

KUR.SNF.	FONKS. SIN.				ZİL	EKO. SIN.		AÇIKLAMA	BÜTÇE İLE VERİLEN ÖDENEK	EK ÖDENEK	AKTARMAYLA		NET BÜTÇE ÖDENEĞİ	BÜTÇE GİDER TOPLAMI	İPTAL EDİLEN ÖDENEK	DEVREDEN ÖDENEK
	I	II	III	IV		I	II				EKLENEN	DÜŞÜLEN				
					5			MAHALLİ İDARELER	10.063.000,00	0,00	600.000,00	600.000,00	10.063.000,00	7.266.325,59	2.796.674,41	0,00
						01		PERSONEL GİDERLERİ	2.342.000,00	0,00	0,00	0,00	2.342.000,00	1.868.816,41	473.183,59	0,00
						01	01	MEMURLAR	1.758.000,00	0,00	0,00	0,00	1.758.000,00	1.615.122,18	142.877,82	0,00
						01	02	SÖZLEŞMELİ PERSONEL	246.000,00	0,00	0,00	0,00	246.000,00	119.399,32	126.600,68	0,00
						01	03	İŞÇİLER	308.000,00	0,00	0,00	0,00	308.000,00	111.918,34	196.081,66	0,00
						01	04	GEÇİCİ PERSONEL	30.000,00	0,00	0,00	0,00	30.000,00	22.376,57	7.623,43	0,00
						02		SOSYAL GÜVENLİK KURUMLARINA DEVLET PRİMİ GİD.	370.000,00	0,00	0,00	0,00	370.000,00	270.482,29	99.517,71	0,00
						02	01	MEMURLAR	246.000,00	0,00	0,00	0,00	246.000,00	224.780,82	39.219,18	0,00
						02	02	SÖZLEŞMELİ PERSONEL	36.000,00	0,00	0,00	0,00	36.000,00	21.133,76	14.866,24	0,00
						02	03	İŞÇİLER	70.000,00	0,00	0,00	0,00	70.000,00	24.567,71	45.432,29	0,00
						03		MAL VE HİZMET ALIM GİDERLERİ	7.351.000,00	0,00	600.000,00	600.000,00	7.351.000,00	5.127.026,89	2.223.973,11	0,00
						03	02	TÜKETİME YÖNELİK MAL VE MALZEME ALIMLARI	1.100.000,00	0,00	600.000,00	600.000,00	1.700.000,00	985.922,61	714.077,39	0,00
						03	03	YOLLUKLAR	19.000,00	0,00	0,00	0,00	19.000,00	2.095,53	16.904,47	0,00
						03	04	GÖREV GİDERLERİ	10.000,00	0,00	0,00	0,00	10.000,00	0,00	10.000,00	0,00
						03	05	HİZMET ALIMLARI	5.622.000,00	0,00	0,00	350.000,00	5.272.000,00	3.919.983,05	1.352.016,95	0,00
						03	06	TEMSİL VE TANITMA GİDERLERİ	600.000,00	0,00	0,00	250.000,00	350.000,00	219.025,70	130.974,30	0,00
33								METROBUS VE ELEKTRİKLİ ULAŞIM DAİRESİ BAŞKANLIĞI	427.709.000,00	0,00	5.575.920,00	47.500.000,00	385.784.920,00	333.843.496,76	51.941.423,24	0,00
								EKONOMİK İŞLER VE HİZMETLER	427.709.000,00	0,00	5.575.920,00	47.500.000,00	385.784.920,00	333.843.496,76	51.941.423,24	0,00
								ULAŞTIRMA HİZMETLERİ	427.709.000,00	0,00	5.575.920,00	47.500.000,00	385.784.920,00	333.843.496,76	51.941.423,24	0,00
								DEMİRYOLU İNŞAATI VE İŞLETME İŞLERİ VE HİZMETLERİ	427.709.000,00	0,00	5.575.920,00	47.500.000,00	385.784.920,00	333.843.496,76	51.941.423,24	0,00
								MAHALLİ İDARELER	427.709.000,00	0,00	5.575.920,00	47.500.000,00	385.784.920,00	333.843.496,76	51.941.423,24	0,00
						01		PERSONEL GİDERLERİ	129.219.000,00	0,00	535.000,00	0,00	129.754.000,00	106.610.825,45	23.143.174,55	0,00
						01	01	MEMURLAR	2.607.000,00	0,00	535.000,00	0,00	3.142.000,00	3.056.607,27	85.392,73	0,00
						01	02	SÖZLEŞMELİ PERSONEL	258.000,00	0,00	0,00	0,00	258.000,00	128.459,15	129.540,85	0,00

KUR.SNF.	FONKS. SIN.				EKO. SIN.	AÇIKLAMA	BÜTÇE İLE VERİLEN ÖDENEK	EK ÖDENEK	AKTARMAYLA		NET BÜTÇE ÖDENEĞİ	BÜTÇE GİDER TOPLAMI	İPTAL EDİLEN ÖDENEK	DEVREDEN ÖDENEK
	I	II	III	IV					EKLENEN	DÜŞÜLEN				
					01 03	İŞÇİLER	126.348.000,00	0,00	0,00	0,00	126.348.000,00	103.425.759,03	22.922.240,97	0,00
					01 04	GEÇİCİ PERSONEL	6.000,00	0,00	0,00	0,00	6.000,00	0,00	6.000,00	0,00
				02		SOSYAL GÜVENLİK KURUMLARINA DEVLET PRİMİ GİDERLERİ	26.988.000,00	0,00	55.920,00	0,00	27.043.920,00	21.396.789,12	5.647.130,88	0,00
				02 01		MEMURLAR	384.000,00	0,00	55.920,00	0,00	439.920,00	439.919,65	0,35	0,00
				02 02		SÖZLEŞMELİ PERSONEL	48.000,00	0,00	0,00	0,00	48.000,00	21.240,73	26.759,27	0,00
				02 03		İŞÇİLER	26.556.000,00	0,00	0,00	0,00	26.556.000,00	20.935.628,74	5.620.371,26	0,00
				03		MAL VE HİZMET ALIM GİDERLERİ	271.322.000,00	0,00	4.850.000,00	47.500.000,00	228.672.000,00	205.568.963,83	23.103.036,17	0,00
				03 02		TÜKETİME YÖNELİK MAL VE MALZEME ALIMLARI	266.011.000,00	0,00	0,00	47.500.000,00	218.511.000,00	199.029.739,61	19.481.260,39	0,00
				03 03		YOLLUKLAR	221.000,00	0,00	0,00	0,00	221.000,00	86.912,95	134.087,05	0,00
				03 04		GÖREV GİDERLERİ	200.000,00	0,00	0,00	0,00	200.000,00	137.638,68	62.361,32	0,00
				03 05		HİZMET ALIMLARI	530.000,00	0,00	4.500.000,00	0,00	5.030.000,00	2.070.673,44	2.959.326,56	0,00
				03 07		MENKUL MAL, GAYRIMADDİ HAK ALIM, BAKIM VE ONARIM GİD.	4.360.000,00	0,00	350.000,00	0,00	4.710.000,00	4.243.999,15	466.000,85	0,00
				06		SERMAYE GİDERLERİ	180.000,00	0,00	135.000,00	0,00	315.000,00	266.918,36	48.081,64	0,00
				06 01		MAMUL MAL ALIMLARI	180.000,00	0,00	135.000,00	0,00	315.000,00	266.918,36	48.081,64	0,00
	34					ULAŞIM PLANLAMA DAİRESİ BAŞKANLIĞI	6.401.000,00	0,00	4.205.160,00	0,00	10.606.160,00	8.854.757,42	1.751.402,58	0,00
		4				EKONOMİK İŞLER VE HİZMETLER	6.401.000,00	0,00	4.205.160,00	0,00	10.606.160,00	8.854.757,42	1.751.402,58	0,00
			5			ULAŞTIRMA HİZMETLERİ	6.401.000,00	0,00	4.205.160,00	0,00	10.606.160,00	8.854.757,42	1.751.402,58	0,00
						KARAYOLU SİSTEMİ İŞLETME İŞLERİ VE HİZMETLERİ	6.401.000,00	0,00	4.205.160,00	0,00	10.606.160,00	8.854.757,42	1.751.402,58	0,00
						MAHALLİ İDARELER	6.401.000,00	0,00	4.205.160,00	0,00	10.606.160,00	8.854.757,42	1.751.402,58	0,00
				01		PERSONEL GİDERLERİ	5.174.000,00	0,00	3.845.000,00	0,00	9.019.000,00	7.674.474,49	1.344.525,51	0,00
				01 01		MEMURLAR	2.340.000,00	0,00	665.000,00	0,00	3.005.000,00	2.822.951,15	182.048,85	0,00
				01 02		SÖZLEŞMELİ PERSONEL	1.710.000,00	0,00	180.000,00	0,00	1.890.000,00	1.831.404,72	58.595,28	0,00
				01 03		İŞÇİLER	1.114.000,00	0,00	3.000.000,00	0,00	4.114.000,00	3.012.769,59	1.101.230,41	0,00
				01 04		GEÇİCİ PERSONEL	10.000,00	0,00	0,00	0,00	10.000,00	7.349,03	2.650,97	0,00

2020 BÜTÇE KEŞİN HESABI VE BİLANÇOSU MURAKIP RAPORU

KUR.SNF.	FONKS. SIN.				ZİL	EKO. SIN.		AÇIKLAMA	BÜTÇE İLE VERİLEN ÖDENEK	EK ÖDENEK	AKTARMAYLA		NET BÜTÇE ÖDENEĞİ	BÜTÇE GİDER TOPLAMI	İPTAL EDİLEN ÖDENEK	DEVREDEN ÖDENEK
	I	II	III	IV		I	II				EKLENEN	DÜŞÜLEN				
						02		SOSYAL GÜVENLİK KURUMLARINA DEVLET PRİMİ GİDERLERİ	852.000,00	0,00	360.160,00	0,00	1.212.160,00	1.129.347,29	82.812,71	0,00
						02	01	MEMURLAR	312.000,00	0,00	30.160,00	0,00	342.160,00	342.155,71	4,29	0,00
						02	02	SÖZLEŞMELİ PERSONEL	282.000,00	0,00	30.000,00	0,00	312.000,00	311.950,58	49,42	0,00
						02	03	İŞÇİLER	258.000,00	0,00	300.000,00	0,00	558.000,00	475.241,00	82.759,00	0,00
						03		MAL VE HİZMET ALIM GİDERLERİ	375.000,00	0,00	0,00	0,00	375.000,00	50.935,64	324.064,36	0,00
						03	02	TÜKETİME YÖNELİK MAL VE MALZEME ALIMLARI	2.000,00	0,00	0,00	0,00	2.000,00	0,00	2.000,00	0,00
						03	03	YOLLUKLAR	21.000,00	0,00	0,00	0,00	21.000,00	7.275,64	13.724,36	0,00
						03	04	GÖREV GİDERLERİ	1.000,00	0,00	0,00	0,00	1.000,00	0,00	1.000,00	0,00
						03	05	HİZMET ALIMLARI	351.000,00	0,00	0,00	0,00	351.000,00	43.660,00	307.340,00	0,00
						35		OTOBÜS İŞLETME DAİRESİ BAŞKANLIĞI	1.292.223.000,00	0,00	100.267.120,00	0,00	1.392.490.120,00	1.285.488.931,13	107.001.188,87	0,00
								EKONOMİK İŞLER VE HİZMETLER	1.292.223.000,00	0,00	100.267.120,00	0,00	1.392.490.120,00	1.285.488.931,13	107.001.188,87	0,00
								ULAŞTIRMA HİZMETLERİ	1.292.223.000,00	0,00	100.267.120,00	0,00	1.392.490.120,00	1.285.488.931,13	107.001.188,87	0,00
								KARAYOLU SİSTEMİ İŞLETME İŞLERİ VE HİZMETLERİ	1.292.223.000,00	0,00	100.267.120,00	0,00	1.392.490.120,00	1.285.488.931,13	107.001.188,87	0,00
								MAHALLİ İDARELER	1.292.223.000,00	0,00	100.267.120,00	0,00	1.392.490.120,00	1.285.488.931,13	107.001.188,87	0,00
						01		PERSONEL GİDERLERİ	190.377.000,00	0,00	1.441.120,00	0,00	191.818.120,00	152.687.077,51	39.131.042,49	0,00
						01	01	MEMURLAR	4.971.000,00	0,00	1.289.000,00	0,00	6.260.000,00	6.053.408,83	206.591,17	0,00
						01	02	SÖZLEŞMELİ PERSONEL	312.000,00	0,00	152.120,00	0,00	464.120,00	464.115,77	4,23	0,00
						01	03	İŞÇİLER	185.070.000,00	0,00	0,00	0,00	185.070.000,00	146.163.885,99	38.906.114,01	0,00
						01	04	GEÇİCİ PERSONEL	24.000,00	0,00	0,00	0,00	24.000,00	5.666,92	18.333,08	0,00
						02		SOSYAL GÜVENLİK KURUMLARINA DEVLET PRİMİ GİDERLERİ	39.184.000,00	0,00	226.000,00	0,00	39.410.000,00	30.204.285,17	9.205.714,83	0,00
						02	01	MEMURLAR	738.000,00	0,00	182.000,00	0,00	920.000,00	857.160,35	62.839,65	0,00
						02	02	SÖZLEŞMELİ PERSONEL	48.000,00	0,00	44.000,00	0,00	92.000,00	79.405,96	12.594,04	0,00
						02	03	İŞÇİLER	38.398.000,00	0,00	0,00	0,00	38.398.000,00	29.267.718,86	9.130.281,14	0,00
						03		MAL VE HİZMET ALIM GİDERLERİ	1.062.662.000,00	0,00	98.600.000,00	0,00	1.161.262.000,00	1.102.597.568,45	58.664.431,55	0,00

KUR.SNF.	FONKS. SIN.				ZİL	EKO. SIN.		AÇIKLAMA	BÜTÇE İLE VERİLEN ÖDENEK	EK ÖDENEK	AKTARIMLA		NET BÜTÇE ÖDENEĞİ	BÜTÇE GİDER TOPLAMI	İPTAL EDİLEN ÖDENEK	DEVREDEN ÖDENEK
	I	II	III	IV		I	II				EKLENEN	DÜŞÜLEN				
						03	02	TÜKETİME YÖNELİK MAL VE MALZEME ALIMLARI	152.000.000,00	0,00	47.500.000,00	0,00	199.500.000,00	195.670.849,10	3.829.150,90	0,00
						03	03	YOLLUKLAR	240.000,00	0,00	0,00	0,00	240.000,00	155.604,60	84.395,40	0,00
						03	04	GÖREY GİDERLERİ	3.100.000,00	0,00	1.000.000,00	0,00	4.100.000,00	3.299.280,79	800.719,21	0,00
						03	05	HİZMET ALIMLARI	907.292.000,00	0,00	50.000.000,00	0,00	957.292.000,00	903.366.933,76	53.925.066,24	0,00
						03	07	MEVKUL MAL,GAYRİMADDİ HAK ALIM, BAKIM VE ONARIM GİD.	30.000,00	0,00	100.000,00	0,00	130.000,00	104.900,20	25.099,80	0,00
	36							SATINALMA DAİRESİ BAŞKANLIĞI	2.401.000,00	0,00	1.500,00	0,00	2.402.500,00	2.245.313,40	157.186,60	0,00
		1						GENEL KAMU HİZMETLERİ	2.401.000,00	0,00	1.500,00	0,00	2.402.500,00	2.245.313,40	157.186,60	0,00
			3					GENEL HİZMETLER	2.401.000,00	0,00	1.500,00	0,00	2.402.500,00	2.245.313,40	157.186,60	0,00
				9				DiĞER GENEL HİZMETLER	2.401.000,00	0,00	1.500,00	0,00	2.402.500,00	2.245.313,40	157.186,60	0,00
					5			MAHALLİ İDARELER	2.401.000,00	0,00	1.500,00	0,00	2.402.500,00	2.245.313,40	157.186,60	0,00
						01		PERSONEL GİDERLERİ	1.902.000,00	0,00	1.500,00	0,00	1.903.500,00	1.860.648,11	42.851,89	0,00
						01	01	MEMURLAR	1.887.000,00	0,00	0,00	0,00	1.887.000,00	1.844.821,05	42.178,95	0,00
						01	04	GEÇİCİ PERSONEL	15.000,00	0,00	1.500,00	0,00	16.500,00	15.827,06	672,94	0,00
						02		SOSYAL GÜVENLİK KURUMLARINA DEVLET PRİMİ GİDERLERİ	288.000,00	0,00	0,00	0,00	288.000,00	272.273,81	15.726,19	0,00
						02	01	MEMURLAR	288.000,00	0,00	0,00	0,00	288.000,00	272.273,81	15.726,19	0,00
						03		MAL VE HİZMET ALIM GİDERLERİ	211.000,00	0,00	0,00	0,00	211.000,00	112.391,48	98.608,52	0,00
						03	03	YOLLUKLAR	10.000,00	0,00	0,00	0,00	10.000,00	0,00	10.000,00	0,00
						03	04	GÖREY GİDERLERİ	1.000,00	0,00	0,00	0,00	1.000,00	0,00	1.000,00	0,00
						03	05	HİZMET ALIMLARI	200.000,00	0,00	0,00	0,00	200.000,00	112.391,48	87.608,52	0,00
	37							YAPI TESİSLERİ DAİRESİ BAŞKANLIĞI	30.619.000,00	50.000.000,00	4.000.000,00	0,00	84.619.000,00	25.692.122,81	58.926.877,19	0,00
		1						GENEL KAMU HİZMETLERİ	30.619.000,00	50.000.000,00	4.000.000,00	0,00	84.619.000,00	25.692.122,81	58.926.877,19	0,00
			3					GENEL HİZMETLER	30.619.000,00	50.000.000,00	4.000.000,00	0,00	84.619.000,00	25.692.122,81	58.926.877,19	0,00
				9				DiĞER GENEL HİZMETLER	30.619.000,00	50.000.000,00	4.000.000,00	0,00	84.619.000,00	25.692.122,81	58.926.877,19	0,00
					5			MAHALLİ İDARELER	30.619.000,00	50.000.000,00	4.000.000,00	0,00	84.619.000,00	25.692.122,81	58.926.877,19	0,00

2020 BÜTÇE KEŞİN HESABI VE BİLANÇOSU MURAKIP RAPORU

KUR.SNF.	FONKS. SIN.				ZİL	EKO. SIN.		AÇIKLAMA	BÜTÇE İLE VERİLEN ÖDENEK	EK ÖDENEK	AKTARMAYLA		NET BÜTÇE ÖDENEĞİ	BÜTÇE GİDER TOPLAMI	İPTAL EDİLEN ÖDENEK	DEVREDEN ÖDENEK
	I	II	III	IV		I	II				EKLENEN	DÜŞÜLEN				
						01		PERSONEL GİDERLERİ	12.481.000,00	0,00	1.400.000,00	0,00	13.881.000,00	12.528.902,82	1.352.097,18	0,00
					01	01		MEMURLAR	6.933.000,00	0,00	0,00	0,00	6.933.000,00	6.513.256,87	419.743,13	0,00
					01	02		SÖZLEŞMELİ PERSONEL	654.000,00	0,00	0,00	0,00	654.000,00	617.772,46	36.227,54	0,00
					01	03		İŞÇİLER	4.792.000,00	0,00	1.400.000,00	0,00	6.192.000,00	5.380.442,98	811.557,02	0,00
					01	04		GEÇİCİ PERSONEL	102.000,00	0,00	0,00	0,00	102.000,00	17.430,51	84.569,49	0,00
					02			SOSYAL GÜVENLİK KURUMLARINA DEVLET PRİMİ GİDERLERİ	2.008.000,00	0,00	100.000,00	0,00	2.108.000,00	1.981.203,32	126.796,68	0,00
					02	01		MEMURLAR	990.000,00	0,00	0,00	0,00	990.000,00	941.383,26	48.616,74	0,00
					02	02		SÖZLEŞMELİ PERSONEL	114.000,00	0,00	0,00	0,00	114.000,00	106.155,93	7.844,07	0,00
					02	03		İŞÇİLER	904.000,00	0,00	100.000,00	0,00	1.004.000,00	933.664,13	70.335,87	0,00
					03			MAL VE HİZMET ALIM GİDERLERİ	8.780.000,00	0,00	2.500.000,00	0,00	11.280.000,00	7.125.282,22	4.154.717,78	0,00
					03	02		TÜKETİME YÖNELİK MAL VE MALZEME ALIMLARI	22.000,00	0,00	0,00	0,00	22.000,00	10.444,99	11.555,01	0,00
					03	03		YOLLUKLAR	32.000,00	0,00	0,00	0,00	32.000,00	14.989,29	17.010,71	0,00
					03	04		GÖREY GİDERLERİ	250.000,00	0,00	1.400.000,00	0,00	1.650.000,00	1.428.502,89	221.497,11	0,00
					03	05		HİZMET ALIMLARI	1.560.000,00	0,00	600.000,00	0,00	2.160.000,00	1.882.366,44	277.633,56	0,00
					03	07		MENKUL MAL,GAYRIMADDİ HAK ALIM, BAKIM VE ONARIM GİD.	3.816.000,00	0,00	500.000,00	0,00	4.316.000,00	2.775.403,51	1.540.596,49	0,00
					03	08		GAYRIMENKUL MAL BAKIM VE ONARIM GİDERLERİ	3.100.000,00	0,00	0,00	0,00	3.100.000,00	1.013.575,10	2.086.424,90	0,00
					06			SERMAYE GİDERLERİ	7.350.000,00	50.000.000,00	0,00	0,00	57.350.000,00	4.056.734,45	53.293.265,55	0,00
					06	01		MAMUL MAL ALIMLARI	950.000,00	0,00	0,00	0,00	950.000,00	98.412,00	851.588,00	0,00
					06	04		GAYRIMENKUL ALIMLARI VE KAMULAŞTIRMA	1.500.000,00	0,00	0,00	0,00	1.500.000,00	10.500,00	1.489.500,00	0,00
					06	05		GAYRIMENKUL SERMAYE ÜRETİM GİDERLERİ	750.000,00	50.000.000,00	0,00	0,00	50.750.000,00	1.523.174,09	49.226.825,91	0,00
					06	07		GAYRIMENKUL BÜYÜK ONARIM GİDERLERİ	4.150.000,00	0,00	0,00	0,00	4.150.000,00	2.424.648,36	1.725.351,64	0,00
					38			FİLO YÖNETİM DAİRE BAŞKANLIĞI	46.792.000,00	0,00	25.000,00	3.000.000,00	43.817.000,00	40.148.345,53	3.668.654,47	0,00
								EKONOMİK İŞLER VE HİZMETLER	46.792.000,00	0,00	25.000,00	3.000.000,00	43.817.000,00	40.148.345,53	3.668.654,47	0,00
								ULAŞTIRMA HİZMETLERİ	46.792.000,00	0,00	25.000,00	3.000.000,00	43.817.000,00	40.148.345,53	3.668.654,47	0,00

KUR.SNF.	FONKS. SIN.				ZİL	EKO. SIN.		AÇIKLAMA	BÜTÇE İLE VERİLEN ÖDENEK	EK ÖDENEK	AKTARMAYLA		NET BÜTÇE ÖDENEĞİ	BÜTÇE GİDER TOPLAMI	İPTAL EDİLEN ÖDENEK	DEVREDEN ÖDENEK
	I	II	III	IV		I	II				EKLENEN	DÜŞÜLEN				
			2					KARAYOLU SİSTEMİ İŞLETME İŞLERİ VE HİZMETLERİ	46.792.000,00	0,00	25.000,00	3.000.000,00	43.817.000,00	40.148.345,53	3.668.654,47	0,00
			5					MAHALLİ İDARELER	46.792.000,00	0,00	25.000,00	3.000.000,00	43.817.000,00	40.148.345,53	3.668.654,47	0,00
				01				PERSONEL GİDERLERİ	38.879.000,00	0,00	0,00	3.000.000,00	35.879.000,00	33.877.616,89	2.001.383,11	0,00
				01	01			MEMURLAR	7.965.000,00	0,00	0,00	0,00	7.965.000,00	7.936.728,84	28.271,16	0,00
				01	02			SÖZLEŞMELİ PERSONEL	138.000,00	0,00	0,00	0,00	138.000,00	71.836,69	66.163,31	0,00
				01	03			İŞÇİLER	30.754.000,00	0,00	0,00	3.000.000,00	27.754.000,00	25.854.169,44	1.899.830,56	0,00
				01	04			GEÇİCİ PERSONEL	22.000,00	0,00	0,00	0,00	22.000,00	14.881,92	7.118,08	0,00
				02				SOSYAL GÜVENLİK KURUMLARINA DEVLET PRİMİ GİDERLERİ	7.680.000,00	0,00	0,00	0,00	7.680.000,00	6.197.758,42	1.482.241,58	0,00
				02	01			MEMURLAR	1.164.000,00	0,00	0,00	0,00	1.164.000,00	1.154.253,05	9.746,95	0,00
				02	02			SÖZLEŞMELİ PERSONEL	24.000,00	0,00	0,00	0,00	24.000,00	12.034,68	11.965,32	0,00
				02	03			İŞÇİLER	6.492.000,00	0,00	0,00	0,00	6.492.000,00	5.031.470,69	1.460.529,31	0,00
				03				MAL VE HİZMET ALIM GİDERLERİ	233.000,00	0,00	25.000,00	0,00	258.000,00	72.970,22	185.029,78	0,00
				03	02			TÜKETİME YÖNELİK MAL VE MALZEME ALIMLARI	16.000,00	0,00	25.000,00	0,00	41.000,00	32.400,20	8.599,80	0,00
				03	03			YOLLUKLAR	112.000,00	0,00	0,00	0,00	112.000,00	35.935,14	76.064,86	0,00
				03	04			GÖREY GİDERLERİ	100.000,00	0,00	0,00	0,00	100.000,00	4.634,88	95.365,12	0,00
				03	07			MENKUL MAL GAYRIMADDİ HAK ALIM, BAKIM VE ONARIM GİD.	5.000,00	0,00	0,00	0,00	5.000,00	0,00	5.000,00	0,00
				39				ÖZEL ULAŞIM VE ULAŞIM DENETİM BŞK.	0,00	0,00	198.000,00	0,00	198.000,00	197.258,75	741,25	0,00
				4				EKONOMİK İŞLER VE HİZMETLER	0,00	0,00	198.000,00	0,00	198.000,00	197.258,75	741,25	0,00
				5				ULAŞTIRMA HİZMETLERİ	0,00	0,00	198.000,00	0,00	198.000,00	197.258,75	741,25	0,00
				2				KARAYOLU SİSTEMİ İŞLETME İŞLERİ VE HİZMETLERİ	0,00	0,00	198.000,00	0,00	198.000,00	197.258,75	741,25	0,00
				5				MAHALLİ İDARELER	0,00	0,00	198.000,00	0,00	198.000,00	197.258,75	741,25	0,00
				01				PERSONEL GİDERLERİ	0,00	0,00	152.000,00	0,00	152.000,00	151.385,70	614,30	0,00
				01	01			MEMURLAR	0,00	0,00	152.000,00	0,00	152.000,00	151.385,70	614,30	0,00
				02				SOSYAL GÜVENLİK KURUMLARINA DEVLET PRİMİ GİDERLERİ	0,00	0,00	46.000,00	0,00	46.000,00	45.873,05	126,95	0,00
				02	01			MEMURLAR	0,00	0,00	46.000,00	0,00	46.000,00	45.873,05	126,95	0,00

2020 BÜTÇE KEŞİN HESABI VE BİLANÇOSU MURAKIP RAPORU

EKONOMİK		GELİRİN TÜRÜ	BÜTÇE İLE TAHMİN EDİLEN	DEVREDEN GELİR TAHAKKUKU	YILI TAHAKKUKU	TOPLAM TAHAKKUK	YILI TAHSİLATI	TAHSİLTAN RED VE İADELER	YILI NET TAHSİLATI	GELECEK YILA DEVREDEN TAHAKKUK	TAHSİLAT ORANI %
E1	E2										
03		TEŞEBBÜS VE MÜLKİYET GELİRİ	2.528.000.000,00	73.840.498,85	1.375.412.072,46	1.449.252.571,31	1.350.751.749,36	496.547,68	1.350.255.201,68	98.997.369,63	93,17%
03	01	MAL VE HİZMET SATIŞ GELİRLERİ	105.300.000,00	28.767.673,64	40.901.285,25	69.668.958,89	66.349.743,39	375.868,21	65.973.875,18	3.695.083,71	94,70%
03	01	MAL SATIŞ GELİRLERİ	3.000.000,00	0,00	2.803.139,72	2.803.139,72	3.154.454,33	351.314,61	2.803.139,72	0,00	100,00%
03	01	01	ŞARTNAME, BASILMI EVRAK, FORM SATIŞ GELİRLERİ	0,00	1.450,00	1.450,00	1.450,00	0,00	1.450,00	0,00	100,00%
03	01	99	Diğer mal satış gelirleri	0,00	2.801.689,72	2.801.689,72	3.153.004,33	351.314,61	2.801.689,72	0,00	100,00%
03	01	02	HİZMET GELİRLERİ	28.767.673,64	38.098.145,53	66.865.819,17	63.195.289,06	24.553,60	63.170.735,46	3.695.083,71	94,47%
03	01	11	İLAN VE REKLAM GELİRLERİ	0,00	1.310.102,88	1.974.790,44	1.275.032,39	0,00	1.275.032,39	699.758,05	64,57%
03	01	36	SOSYAL TESİS İŞLETME GELİRLERİ	0,00	352.582,12	352.582,12	352.582,12	0,00	352.582,12	0,00	100,00%
03	01	59	ULAŞTIRMA HİZMETLERİNE İLİŞKİN GELİRLER	28.102.986,08	36.435.460,53	64.538.446,61	61.567.674,55	24.553,60	61.543.120,95	2.995.325,66	95,36%
03	02		MALLARIN KULLANMA VEYA FAALİYETTE BULUNMA İZNI GELİRLERİ	0,00	2.796.293,21	2.796.293,21	2.627.726,21	16.015,00	2.611.711,21	184.582,00	93,40%
03	02	01	MALLARIN KULLANMA VEYA FAALİYETTE BULUNMA İZNI GELİRLERİ	0,00	2.796.293,21	2.796.293,21	2.627.726,21	16.015,00	2.611.711,21	184.582,00	93,40%
03	02	99	MALLARIN KULLANMA VEYA FAALİYETTE BULUNMA İZMINE İLİŞKİN DiğER GELİRLER	0,00	2.796.293,21	2.796.293,21	2.627.726,21	16.015,00	2.611.711,21	184.582,00	93,40%
03	03		KİT VE KAMU BANKALARI GELİRLERİ	28.748,46	84.915,19	113.663,65	0,00	0,00	0,00	113.663,65	0,00%
03	03	01	HAZİNE PORTFÖVÜ VE İŞTİRAK GELİRLERİ	0,00	84.915,19	113.663,65	0,00	0,00	0,00	113.663,65	0,00%
03	03	01	İŞTİRAK GELİRLERİ	0,00	84.915,19	113.663,65	0,00	0,00	0,00	113.663,65	0,00%
03	04		KURUMLAR HASILATI	41.094.337,66	920.686.322,83	961.780.660,49	892.753.763,18	0,00	892.753.763,18	69.026.897,31	92,82%
03	04	05	MAHALLİ İDARELER KURUMLAR HASILATI	41.094.337,66	920.686.322,83	961.780.660,49	892.753.763,18	0,00	892.753.763,18	69.026.897,31	92,82%
03	04	59	ULAŞTIRMA HİZMETLERİNE İLİŞKİN KURUMLAR HASILATI	41.094.337,66	920.686.322,83	961.780.660,49	892.753.763,18	0,00	892.753.763,18	69.026.897,31	92,82%
03	06		KİRA GELİRLERİ	3.949.739,09	410.943.255,98	414.892.995,07	389.020.516,58	104.664,47	388.915.852,11	25.977.142,96	93,74%
03	06	01	TAŞINMAZ KİRALARI	1.395.976,62	8.528.607,85	9.924.584,47	4.153.489,95	30.324,47	4.123.165,48	5.801.418,99	41,54%
03	06	01	01	LOJMAN KİRA GELİRLERİ	0,00	432.879,84	432.879,84	30.240,50	432.466,28	413,56	99,90%
03	06	01	02	ECRİMİSİL GELİRLERİ	1.146.102,90	6.300.085,82	7.446.188,72	83,97	1.940.274,44	5.505.914,28	26,06%
03	06	01	03	SOSYAL TESİS KİRA GELİRLERİ	0,00	84.284,56	84.284,56	0,00	84.284,56	0,00	100,00%
03	06	01	99	DiğER TAŞINMAZ KİRA GELİRLERİ	249.873,72	1.711.357,63	1.961.231,35	1.666.140,20	1.666.140,20	295.091,15	84,95%
03	06	02	TAŞINIR KİRALARI	2.553.762,47	402.414.648,13	404.968.410,60	384.867.026,63	74.340,00	384.792.686,63	20.175.723,97	95,02%
03	06	02	01	TAŞINIR KİRA GELİRLERİ	2.553.762,47	402.414.648,13	404.968.410,60	74.340,00	384.792.686,63	20.175.723,97	95,02%

EKONOMİK	GELİRİN TÜRÜ				BÜTÇE İLE TAHMİN EDİLEN	DEVREDEN GELİR TAHAKKUKU	YILI TAHAKKUKU	TOPLAM TAHAKKUK	YILI TAHSİLATI	TAHSİLTAN RED VE İADELER	YILI NET TAHSİLATI	GELECEK YILA DEVREDEN TAHAKKUK	TAHSİLAT ORANI %
	E1	E2	E3	E4									
04					300.000.000,00	0,00	833.600.000,00	833.600.000,00	833.600.000,00	0,00	833.600.000,00	0,00	100,00%
					ALINAN BAĞIŞ VE YARDIMLAR İLE ÖZEL GELİRLER								
04	03				300.000.000,00	0,00	833.600.000,00	833.600.000,00	833.600.000,00	0,00	833.600.000,00	0,00	100,00%
					DİĞER İDARELERDEN ALINAN BAĞIŞ VE YARDIMLAR								
04	03	02			300.000.000,00	0,00	833.600.000,00	833.600.000,00	833.600.000,00	0,00	833.600.000,00	0,00	100,00%
					SERMAYE								
04	03	02	02		300.000.000,00	0,00	833.600.000,00	833.600.000,00	833.600.000,00	0,00	833.600.000,00	0,00	100,00%
					MAHALLI İDARELERDEN ALINAN BAĞIŞ VE YARDIMLAR								
05					102.000.000,00	83.010.163,83	81.255.565,86	164.265.729,69	91.181.658,25	459.976,26	90.721.681,99	73.544.047,70	55,23%
					DİĞER GELİRLER								
05	01				3.780.000,00	123.705,12	1.784.365,60	1.908.070,72	1.784.651,98	0,00	1.784.651,98	123.418,74	93,53%
					FAİZ GELİRLERİ								
05	01	04			150.000,00	0,00	41.352,21	41.352,21	41.352,21	0,00	41.352,21	0,00	100,00%
					TAKİPTEKİ KURUM ALACAKLARI FAİZLERİ								
05	01	04	01		150.000,00	0,00	41.352,21	41.352,21	41.352,21	0,00	41.352,21	0,00	100,00%
					TAKİPTEKİ KURUM ALACAKLARI FAİZLERİ								
05	01	09			3.630.000,00	123.705,12	1.743.013,39	1.866.718,51	1.743.299,77	0,00	1.743.299,77	123.418,74	93,39%
					DİĞER FAİZLER								
05	01	09	01		50.000,00	123.705,12	486.375,40	610.080,52	486.661,78	0,00	486.661,78	123.418,74	79,77%
					KİŞİLERDEN ALACAKLAR FAİZLERİ								
05	01	09	03		3.580.000,00	0,00	1.256.637,99	1.256.637,99	1.256.637,99	0,00	1.256.637,99	0,00	100,00%
					MEVDUAT FAİZLERİ								
05	02				750.000,00	0,00	369.081,00	369.081,00	369.081,00	0,00	369.081,00	0,00	100,00%
					KİŞİ VE KURUMLARDAN ALINAN PAYLAR								
05	02	09			750.000,00	0,00	369.081,00	369.081,00	369.081,00	0,00	369.081,00	0,00	100,00%
					DİĞER PAYLAR								
05	02	09	99		750.000,00	0,00	369.081,00	369.081,00	369.081,00	0,00	369.081,00	0,00	100,00%
					DİĞER PAYLAR								
05	03				18.320.000,00	66.987.152,59	25.267.480,23	92.254.632,82	47.074.696,80	379.845,00	46.694.851,80	45.559.781,02	50,62%
					PARA CEZALARI								
05	03	02			0,00	41.674.516,42	0,00	41.674.516,42	0,00	0,00	0,00	41.674.516,42	0,00%
					İDARİ PARA CEZALARI								
05	03	02	99		0,00	41.674.516,42	0,00	41.674.516,42	0,00	0,00	0,00	41.674.516,42	0,00%
					DİĞER İDARİ PARA CEZALARI								
05	03	09			18.320.000,00	25.312.636,17	25.267.480,23	50.580.116,40	47.074.696,80	379.845,00	46.694.851,80	3.885.264,60	92,32%
					DİĞER PARA CEZALARI								
05	03	09	99		18.320.000,00	25.312.636,17	25.267.480,23	50.580.116,40	47.074.696,80	379.845,00	46.694.851,80	3.885.264,60	92,32%
					YUKARIDA TANIMLANMAYAN DİĞER PARA CEZALARI								
05	09				79.150.000,00	15.899.306,12	53.834.639,03	69.733.945,15	41.953.228,47	80.131,26	41.873.097,21	27.860.847,94	60,05%
					DİĞER ÇEŞİTLİ GELİRLER								
05	09	01			79.150.000,00	15.899.306,12	53.834.639,03	69.733.945,15	41.953.228,47	80.131,26	41.873.097,21	27.860.847,94	60,05%
					DİĞER ÇEŞİTLİ GELİRLER								
05	09	01	01		100.000,00	0,00	13.185,00	13.185,00	13.185,00	0,00	13.185,00	0,00	100,00%
					İRAD KAYDEDİLECEK NAKDİ TEMİNATLAR								
05	09	01	03		50.000,00	0,00	0,00	0,00	0,00	0,00	0,00	0,00	0,00%
					İRAD KAYDEDİLECEK TEMİNAT MEKTUPLARI								
05	09	01	06		23.000.000,00	15.264.123,48	23.576.213,20	38.840.336,68	11.313.384,72	46.593,98	11.266.790,74	27.573.545,94	29,01%
					KİŞİLERDEN ALACAKLAR								
05	09	01	99		56.000.000,00	635.182,64	30.245.240,83	30.880.423,47	30.626.658,75	33.537,28	30.593.121,47	287.302,00	99,07%
					YUKARIDA TANIMLANMAYAN DİĞER ÇEŞİTLİ GELİRLER								
					2.930.000.000,00	156.850.662,68	2.290.267.638,32	2.447.118.301,00	2.275.533.407,61	956.523,94	2.274.576.883,67	172.541.417,33	92,95%

2020 BÜTÇE KESİN HESABI VE BİLANÇOSU MURAKIP RAPORU

EKONOMİK KOD				AÇIKLAMA	2018	2019	2020
I	II	III	IV		TL	TL	TL
1				İÇ BORÇLANMA	207.261.291,55	-249.927.961,47	155.816.872,27
	9			DiĞER YÜKÜMLÜLÜKLER	207.261.291,55	-249.927.961,47	155.816.872,27
		52		DiĞER BANKALARDAN	0,00	0,00	94.351.822,93
			1	BORÇLANMA	0,00	0,00	100.000.000,00
			2	ÖDEME	0,00	0,00	-5.648.177,07
			3	KUR FARKI	0,00	0,00	0,00
		53		DiĞER	207.261.291,55	-249.927.961,47	61.465.049,34
			1	BORÇLANMA	314.096.762,28	0,00	562.563.002,00
			2	ÖDEME	-106.835.470,73	-249.927.961,47	-501.097.952,66
2				DIŞ BORÇLANMA	-52.273.138,01	-45.744.184,13	0,00
	9			DiĞER YÜKÜMLÜLÜKLER	-52.273.138,01	-45.744.184,13	0,00
		51		YABANCI BANKALAR	-52.273.138,01	-45.744.184,13	0,00
			1	BORÇLANMA	0,00	0,00	0,00
			2	ÖDEME	-87.363.998,45	-50.689.104,07	0,00
			3	KUR FARKI	35.090.860,44	4.944.919,94	0,00
GENEL TOPLAM					154.988.153,54	-295.672.145,60	155.816.872,27



03

TEMEL MALİ TABLOLAR

31.12.2020 TARİHLİ
KESİN MİZAN

31.12.2020 TARİHLİ
YIL SONU BİLANÇOSU

2020 BÜTÇE KESİN HESABI VE BİLANÇOSU MURAKIP RAPORU

HESAP KODU	EKONOMİK KOD				HESAP ADI	BORÇ TUTARI	ALACAK TUTARI	BORÇ KALANI	ALACAK KALANI
	I	II	III	IV					
102					BANKA HESABI	16.492.134.822,05	16.431.721.054,14	60.413.767,91	0,00
102	01				VAKIFBANK	16.369.974.638,12	16.311.135.675,01	58.838.963,11	0,00
102	01	01			VAKIFBANK VALİDE SULTAN ŞUBE	16.369.974.638,12	16.311.135.675,01	58.838.963,11	0,00
102	01	01	01		VAKIFBANK VALİDE SULTAN 00158007292323535 HS.	8.906.631.601,54	8.904.959.740,51	1.671.861,03	0,00
102	01	01	02		VAKIFBANK V.SULTAN 00158001801274742 VADELİ HESAP	6.630.634.959,42	6.573.595.959,42	57.039.000,00	0,00
102	01	01	07		VAKIFBANK V.SULTAN 00158007298586749 OGS HS.	17.621.831,78	17.498.729,70	123.102,08	0,00
102	01	01	09		VAKIFBANK V.SULTAN 00158007300870080 FT.ÖDEME HS.	31.222.448,90	31.217.448,90	5.000,00	0,00
102	01	01	13		YOLCULUK HASILATI HESABI TR70 0001 5001 5800 7304 4522 47	783.863.796,48	783.863.796,48	0,00	0,00
102	02				DENİZBANK	6.000.000,00	6.000.000,00	0,00	0,00
102	02	01			DENİZBANK MASLAK TİCARİ MERKEZ ŞUBE (103546400024)	6.000.000,00	6.000.000,00	0,00	0,00
102	02	01	01		DENİZBANK MASLAK TİCARİ MERKEZ ŞUBE 1035464-351	6.000.000,00	6.000.000,00	0,00	0,00
102	03				İNG BANK	0,02	0,00	0,02	0,00
102	03	01			İNG BANK FATİH ŞUBE	0,02	0,00	0,02	0,00
102	03	01	01		İNG BANK FATİH ŞUBE 3743605 HESAP	0,02	0,00	0,02	0,00
102	04				T.C.ZİRAAT BANKASI	6.608.140,35	5.824.304,97	783.835,38	0,00
102	04	02			ZİRAAT BANKASI BEYOĞLU ŞUBE(1908580-5002 NOLU HESAP)	7.874,52	0,00	7.874,52	0,00
102	04	04			ZİRAAT BANKASI AKSARAY GİRİŞİMCİ ŞUBE	5,66	0,00	5,66	0,00
102	04	06			ZİRAAT BANKASI ŞİŞLİ KURUMSAL ŞUBESİ	6.600.260,17	5.824.304,97	775.955,20	0,00
102	05				YAPI KREDİ	50.066.188,52	50.066.188,52	0,00	0,00
102	05	01			YAPI KREDİ KARAKÖY KURUMSAL ŞUBE HESAP(TL)	50.066.188,52	50.066.188,52	0,00	0,00
102	06				T.HALK BANKASI	792.166,59	1.197,19	790.969,40	0,00
102	06	02			T.HALK BANKASI KARAKÖY (VADELİ HESAP)	220.900,64	0,00	220.900,64	0,00
102	06	04			T.HALK BANKASI(BAKIRKÖY ŞUBE) TR550001200976300010260521	19.762,88	0,00	19.762,88	0,00
102	06	06			T.HALK BANKASI YEŞİLKÖY PROJE VADELİ (AJ002130)	22.601,54	0,00	22.601,54	0,00
102	06	07			T.HALK BANKASI BAKIRKÖY ŞUBESİ (AK002814) VADELİ HESAP	528.901,53	1.197,19	527.704,34	0,00
102	08				FİBANKA A.Ş	58.693.688,45	58.693.688,45	0,00	0,00
102	08	01			FİBANKA A.Ş BOĞAZIÇI KR. ŞB.	58.693.688,45	58.693.688,45	0,00	0,00
103					VERİLEN ÇEKLER VE GÖNDERME EMİRLERİ HESABI (-)	16.522.171.332,25	16.522.171.332,25	0,00	0,00
103	01				VERİLEN ÇEKLER HESABI	324.679,00	324.679,00	0,00	0,00
103	01	01			VERİLEN ÇEKLER VAKIFBANK	324.679,00	324.679,00	0,00	0,00
103	02				VERİLEN GÖNDERME EMİRLERİ HESABI	16.521.846.653,25	16.521.846.653,25	0,00	0,00

HESAP KODU	EKONOMİK KOD				HESAP ADI	BORÇ TUTARI	ALACAK TUTARI	BORÇ KALANI	ALACAK KALANI
	I	II	III	IV					
103	02	01			VERİLEN GÖNDERME EMİRLERİ(VAKIFBANK)	16.396.528.631,87	16.396.528.631,87	0,00	0,00
103	02	02			VERİLEN GÖNDERME EMİRLERİ(DENİZBANK)	6.001.509,64	6.001.509,64	0,00	0,00
103	02	03			VERİLEN GÖNDERME EMİRLERİ(HALKBANK)	1.197,19	1.197,19	0,00	0,00
103	02	04			VERİLEN GÖNDERME EMİRLERİ(GARANTİ BANKASI)	4.000.000,00	4.000.000,00	0,00	0,00
103	02	05			VERİLEN GÖNDERME EMİRLERİ(ZİRAAT BANKASI)	6.555.437,58	6.555.437,58	0,00	0,00
103	02	06			VERİLEN GÖNDERME EMİRLERİ (FIBABANKA A.Ş)	58.693.688,45	58.693.688,45	0,00	0,00
103	02	07			VERİLEN GÖNDERME EMİRLERİ (YAPI VE KREDİ A.Ş)	50.066.188,52	50.066.188,52	0,00	0,00
105					DÖVİZ HESABI	2.819.016,72	2.819.016,72	0,00	0,00
105	02				BANKADAKİ DÖVİZLER	2.819.016,72	2.819.016,72	0,00	0,00
105	02	01			KAMU İDARESİ MALİ DÖVİZLER	2.819.016,72	2.819.016,72	0,00	0,00
105	02	01	01		EURO	281.683,11	281.683,11	0,00	0,00
105	02	01	01	02	VAKIFBANK (EURO 48000933158)	281.683,11	281.683,11	0,00	0,00
105	02	01	02		ABD DOLARI	2.233.214,40	2.233.214,40	0,00	0,00
105	02	01	02	03	VAKIFBANK (USD 48000935117)	2.233.214,40	2.233.214,40	0,00	0,00
105	02	01	03		İNGİLİZ STERLİNİ	304.119,21	304.119,21	0,00	0,00
105	02	01	03	02	VAKIFBANK (STERLİN)	304.119,21	304.119,21	0,00	0,00
106					DÖVİZ GÖNDERME EMİRLERİ HESABI (-)	2.819.369,75	2.819.369,75	0,00	0,00
106	01				VERİLEN GÖNDERME EMİRLERİ	2.819.369,75	2.819.369,75	0,00	0,00
108					DiĞER HAZİR DEĞERLER HESABI	118.179.675,90	118.179.675,90	0,00	0,00
108	03				BANKAYA YATIRILMAK ÜZERE GÖNDERİLEN DÖVİZLER	2.819.369,75	2.819.369,75	0,00	0,00
108	09				DiĞER ÇEŞİTLİ HAZİR DEĞERLER	115.360.306,15	115.360.306,15	0,00	0,00
120					GELİRLERDEN ALACAKLAR HESABI	1.506.281.306,35	1.408.347.397,40	97.933.908,95	0,00
120	03				TEŞEBBÜS VE MÜLKİYET GELİRLERİNDEN ALACAKLAR	1.467.047.964,32	1.369.547.925,14	97.500.039,18	0,00
120	03	01			MAL VE HİZMET SATIŞ GELİRLERİ	76.279.247,60	72.832.517,93	3.446.729,67	0,00
120	03	01	01		MAL SATIŞ GELİRLERİ	1.195.812,00	1.195.812,00	0,00	0,00
120	03	01	01	99	DiĞER MAL SATIŞ GELİRLERİ	1.195.812,00	1.195.812,00	0,00	0,00
120	03	01	02		HİZMET GELİRLERİ	75.083.435,60	71.636.705,93	3.446.729,67	0,00
120	03	01	02	11	İLAN VE REKLAM GELİRLERİ	2.223.142,33	1.771.738,32	451.404,01	0,00
120	03	01	02	59	ULAŞTIRMA HİZMETLERİNE İLİŞKİN GELİRLER	72.860.293,27	69.864.967,61	2.995.325,66	0,00
120	03	02			MALLARIN KULLANMA VEYA FAALİYETTE BULUNMA İZİNİ GELİRLERİ	3.149.431,70	2.964.849,70	184.582,00	0,00
120	03	02	01		MALLARIN KULLANMA VEYA FAALİYETTE BULUNMA İZİNİ GELİRLERİ	3.149.431,70	2.964.849,70	184.582,00	0,00

2020 BÜTÇE KESİN HESABI VE BİLANÇOSU MURAKIP RAPORU

HESAP KODU	EKONOMİK KOD				HESAP ADI	BORÇ TUTARI	ALACAK TUTARI	BORÇ KALANI	ALACAK KALANI
	I	II	III	IV					
120	03	02	01	99	MALLARIN KULLANMA VEYA FAALİYETTE BULUNMA İZİNİNE İLİŞKİN DİĞER GELİRLER	3.149.431,70	2.964.849,70	184.582,00	0,00
120	03	03			KİT VE KAMU BANKALARI GELİRLERİ	113.663,65	0,00	113.663,65	0,00
120	03	03	01		HAZİNE PORTFÖYÜ VE İŞTİRAK GELİRLERİ	113.663,65	0,00	113.663,65	0,00
120	03	03	01	02	İŞTİRAK GELİRLERİ	113.663,65	0,00	113.663,65	0,00
120	03	04			KURUMLAR HASILATI	968.910.082,38	899.883.185,07	69.026.897,31	0,00
120	03	04	05		MAHALLİ İDARELER KURUMLAR HASILATI	968.910.082,38	899.883.185,07	69.026.897,31	0,00
120	03	04	05	59	ULAŞTIRMA HİZMETLERİNE İLİŞKİN KURUMLAR HASILATI	968.910.082,38	899.883.185,07	69.026.897,31	0,00
120	03	06			KİRA GELİRLERİ	418.595.538,99	393.867.372,44	24.728.166,55	0,00
120	03	06	01		TAŞINMAZ KİRALARI	10.135.235,62	5.582.793,04	4.552.442,58	0,00
120	03	06	01	01	LOJMAN KİRA GELİRLERİ	22.684,76	22.271,20	413,56	0,00
120	03	06	01	02	ECRİMİSİL GELİRLERİ	7.976.575,42	3.469.764,04	4.506.811,38	0,00
120	03	06	01	03	SOSYAL TESİS KİRA GELİRLERİ	84.284,56	84.284,56	0,00	0,00
120	03	06	01	99	DİĞER TAŞINMAZ KİRA GELİRLERİ	2.051.690,88	2.006.473,24	45.217,64	0,00
120	03	06	02		TAŞINIR KİRALARI	408.460.303,37	388.284.579,40	20.175.723,97	0,00
120	03	06	02	01	TAŞINIR KİRA GELİRLERİ	408.460.303,37	388.284.579,40	20.175.723,97	0,00
120	05				DİĞER GELİRLERDEN ALACAKLAR	39.233.342,03	38.799.472,26	433.869,77	0,00
120	05	01			FAİZ GELİRLERİ	41.383,92	41.383,92	0,00	0,00
120	05	01	09		DİĞER FAİZLER	41.383,92	41.383,92	0,00	0,00
120	05	01	09	99	DİĞER FAİZLER	41.383,92	41.383,92	0,00	0,00
120	05	02			KİŞİ VE KURUMLARDAN ALINAN PAYLAR	378.041,53	378.041,53	0,00	0,00
120	05	02	09		DİĞER PAYLAR	378.041,53	378.041,53	0,00	0,00
120	05	02	09	99	DİĞER PAYLAR	378.041,53	378.041,53	0,00	0,00
120	05	03			PARA CEZALARI	24.727.482,97	24.428.447,61	299.035,36	0,00
120	05	03	09		DİĞER PARA CEZALARI	24.727.482,97	24.428.447,61	299.035,36	0,00
120	05	03	09	99	YUKARIDA TANIMLANMAYAN DİĞER PARA CEZALARI	24.727.482,97	24.428.447,61	299.035,36	0,00
120	05	09			DİĞER ÇEŞİTLİ GELİRLER	14.086.433,61	13.951.599,20	134.834,41	0,00
120	05	09	01		DİĞER ÇEŞİTLİ GELİRLER	14.086.433,61	13.951.599,20	134.834,41	0,00
120	05	09	01	99	YUKARIDA TANIMLANMAYAN DİĞER ÇEŞİTLİ GELİRLER	14.086.433,61	13.951.599,20	134.834,41	0,00
121					GELİRLERDEN TAKİPLİ ALACAKLAR HESABI	46.922.838,65	12.294,95	46.910.543,70	0,00
121	03				TEŞEBBÜS VE MÜLKİYET GELİRLERİNDEN ALACAKLAR	1.497.330,45	0,00	1.497.330,45	0,00
121	03	01			MAL VE HİZMET SATIŞ GELİRLERİ	248.354,04	0,00	248.354,04	0,00

HESAP KODU	EKONOMİK KOD				HESAP ADI	BORÇ TUTARI	ALACAK TUTARI	BORÇ KALANI	ALACAK KALANI
	I	II	III	IV					
121	03	01	02		HİZMET GELİRLERİ	248.354,04	0,00	248.354,04	0,00
121	03	01	02	11	İLAN VE REKLAM GELİRLERİ	248.354,04	0,00	248.354,04	0,00
121	03	06			KİRA GELİRLERİ	1.248.976,41	0,00	1.248.976,41	0,00
121	03	06	01		TAŞINMAZ KİRALARI	1.248.976,41	0,00	1.248.976,41	0,00
121	03	06	01	02	ECRİMİSİL GELİRLERİ	999.102,90	0,00	999.102,90	0,00
121	03	06	01	99	DİĞER TAŞINMAZ KİRA GELİRLERİ	249.873,51	0,00	249.873,51	0,00
121	05				DİĞER GELİRLERDEN ALACAKLAR	45.425.508,20	12.294,95	45.413.213,25	0,00
121	05	03			PARA CEZALARI	45.260.745,66	0,00	45.260.745,66	0,00
121	05	03	02		İDARİ PARA CEZALARI	41.674.516,42	0,00	41.674.516,42	0,00
121	05	03	02	99	DİĞER İDARİ PARA CEZALARI	41.674.516,42	0,00	41.674.516,42	0,00
121	05	03	09		DİĞER PARA CEZALARI	3.586.229,24	0,00	3.586.229,24	0,00
121	05	03	09	99	YUKARIDA TANIMLANMAYAN DİĞER PARA CEZALARI	3.586.229,24	0,00	3.586.229,24	0,00
121	05	09			DİĞER ÇEŞİTLİ GELİRLER	164.762,54	12.294,95	152.467,59	0,00
121	05	09	01		DİĞER ÇEŞİTLİ GELİRLER	164.762,54	12.294,95	152.467,59	0,00
121	05	09	01	99	YUKARIDA TANIMLANMAYAN DİĞER ÇEŞİTLİ GELİRLER	164.762,54	12.294,95	152.467,59	0,00
126					VERİLEN DEPOZİTO VE TEMİNATLAR HESABI	170.951,31	0,00	170.951,31	0,00
126	01				VERİLEN DEPOZİTOLAR	106.451,31	0,00	106.451,31	0,00
126	02				VERİLEN TEMİNATLAR	64.500,00	0,00	64.500,00	0,00
140					KİŞİLERDEN ALACAKLAR HESABI	45.467.311,11	17.769.459,61	27.697.851,50	0,00
140	01				TAHSİLİNDE BÜTÇEYE GELİR KAYDEDİLECEK OLAN ALACAKLAR	45.464.897,72	17.767.933,04	27.696.964,68	0,00
140	01	01			ALACAĞIN ASLI	44.858.069,49	17.284.523,55	27.573.545,94	0,00
140	01	01	01		PERSONELDEN ALACAKLAR	7.499.848,95	6.898.294,25	601.554,70	0,00
140	01	01	01	01	MEMUR PERSONELDEN ALACAKLAR	5.642.263,74	5.616.775,83	25.487,91	0,00
140	01	01	01	02	İŞÇİ PERSONELDEN ALACAKLAR	1.857.585,21	1.281.518,42	576.066,79	0,00
140	01	01	02		SAYIŞTAY İLAMLARI	1.283.781,57	2.663,62	1.281.117,95	0,00
140	01	01	02	06	2006/840 İLAM	16.287,56	2.663,62	13.623,94	0,00
140	01	01	02	07	2007/1231 İLAM	237.321,71	0,00	237.321,71	0,00
140	01	01	02	08	2008/1575 İLAM	947.445,18	0,00	947.445,18	0,00
140	01	01	02	09	2009/125 NOLU İLAM	36.046,24	0,00	36.046,24	0,00
140	01	01	02	12	2012/307 İLAMI	46.680,88	0,00	46.680,88	0,00
140	01	01	04		KİŞİ VE KURUMLAR FAZLA VE YERSİZ ÖDEME	26.639.851,25	4.455.972,68	22.183.878,57	0,00

2020 BÜTÇE KESİN HESABI VE BİLANÇOSU MURAKIP RAPORU

HESAP KODU	EKONOMİK KOD				HESAP ADI	BORÇ TUTARI	ALACAK TUTARI	BORÇ KALANI	ALACAK KALANI
	I	II	III	IV					
140	01	01	06		MAL VE HİZMET TESLİMLERİNDEN DOĞAN GECİKME CEZALARI	12,39	0,00	12,39	0,00
140	01	01	07		DİĞER KİŞİ VE KURUMLARDAN ALACAKLAR	9.434.575,33	5.927.593,00	3.506.982,33	0,00
140	01	02			ALACAĞIN FAİZİ	606.828,23	483.409,49	123.418,74	0,00
140	01	02	02		SAYIŞTAY İLAMLARI FAİZLERİ	123.705,12	286,38	123.418,74	0,00
140	01	02	02	06	SAYIŞTAY 2006-840 İLAMI FAİZLERİ	1.623,73	286,38	1.337,35	0,00
140	01	02	02	07	SAYIŞTAY 2007-1231 İLAMI FAİZLERİ	23.732,17	0,00	23.732,17	0,00
140	01	02	02	08	SAYIŞTAY 2008-1575 İLAMI FAİZLERİ	94.744,56	0,00	94.744,56	0,00
140	01	02	02	09	SAYIŞTAY 2009-1025 İLAMI FAİZLERİ	3.604,66	0,00	3.604,66	0,00
140	01	02	03		KİŞİLERDEN ALACAKLARIN FAİZİ	483.123,11	483.123,11	0,00	0,00
140	02				DİĞER ALACAKLAR	2.413,39	1.526,57	886,82	0,00
140	02	01			ALACAĞIN ASLI	2.413,39	1.526,57	886,82	0,00
140	02	01	01		YÜKÜMLÜLÜKLERİN GECİKMESİNDEN KAYNAKLANAN ALACAKLAR	2.049,69	1.526,57	523,12	0,00
140	02	01	01	01	FATURA GECİKME CEZALARI	1.743,32	1.526,57	216,75	0,00
140	02	01	01	02	VERGİ GECİKME CEZALARI	306,37	0,00	306,37	0,00
140	02	01	02		FAZLA VE YERSİZ ÖDEMEDEN KAYNAKLANAN ALACAKLAR	363,70	0,00	363,70	0,00
140	02	01	02	01	KİŞİ VE KURUMLAR FAZLA VE YERSİZ ÖDEME	1,20	0,00	1,20	0,00
140	02	01	02	02	KAMU KURUMLARI FAZLA VE YERSİZ ÖDEME	362,50	0,00	362,50	0,00
150					İLK MADDE VE MALZEME HESABI	430.149.607,58	402.197.247,18	27.952.360,40	0,00
150	01				KIRTASIYE MALZEMELERİ	890.356,38	542.103,52	348.252,86	0,00
150	01	01			YAZI ARAÇLARI	45.405,38	39.800,33	5.605,05	0,00
150	01	02			YAZIM, ÇİZİM VE ÖLÇÜM ARAÇ VE MALZEMELERİ	1.583,00	451,00	1.132,00	0,00
150	01	03			KAĞIT ÜRÜNLER	577.200,66	357.812,23	219.388,43	0,00
150	01	04			YAZICI, FAKSİMİLE CİHAZI VE FOTOKOPİ MALZEMELERİ	2.813,68	40,68	2.773,00	0,00
150	01	05			KAĞIT TUTTURUCULAR, TUTKALLAR VE BANTLAR	84.696,74	59.819,95	24.876,79	0,00
150	01	06			YAZI DÜZELTİCİLER	3.277,14	3.203,07	74,07	0,00
150	01	07			KÜÇÜK KIRTASIYE GEREÇ VE MALZEMELERİ	159.867,06	70.605,70	89.261,36	0,00
150	01	08			BİLİŞİM MALZEMELERİ	15.512,72	10.370,56	5.142,16	0,00
150	02				BESLENME, GIDA AMAÇLI VE MUTFAKTA KULLANILAN TÜKETİM MALZEMELERİ	3.362,00	2.192,00	1.170,00	0,00
150	02	01			TEK KULLANIMLIK MUTFAK EŞYALARI	1.170,00	0,00	1.170,00	0,00
150	02	02			SERVİS VE SAKLAMA KAPLARI	2.192,00	2.192,00	0,00	0,00
150	03				TIBBİ VE LABORATUAR SARF MALZEMELERİ	2.284.079,37	10.326,01	2.273.753,36	0,00

HESAP KODU	EKONOMİK KOD				HESAP ADI	BORÇ TUTARI	ALACAK TUTARI	BORÇ KALANI	ALACAK KALANI
	I	II	III	IV					
150	03	01			İLAÇLAR VE FARMAKOLOJİK ÜRÜNLER	11.880,84	0,00	11.880,84	0,00
150	03	02			BİYOKİMYASALLAR VE GAZ MADDELERİ İÇEREN KİMYASALLAR	65.284,40	7.826,01	57.458,39	0,00
150	03	03			MEDİKAL MALZEMELER	2.202.811,41	2.500,00	2.200.311,41	0,00
150	03	04			LABORATUAR MALZEMELERİ	4.102,72	0,00	4.102,72	0,00
150	04				YAKITLAR, YAKIT KATKILARI VE KATKI YAĞLAR	385.382.197,29	379.175.430,24	6.206.767,05	0,00
150	04	02			SIVI YAKITLAR	384.624.850,44	378.818.453,14	5.806.397,30	0,00
150	04	03			GAZ YAKITLAR	66.768,59	44.460,47	22.308,12	0,00
150	04	04			YAĞLAR VE KATKI YAĞLAR	690.390,60	312.422,80	377.967,80	0,00
150	04	05			KİMYEVİ MADDELER	187,66	93,83	93,83	0,00
150	05				TEMİZLEME EKİPMANLARI	3.611.561,08	120.121,08	3.491.440,00	0,00
150	05	01			TEMİZLİK MALZEMELERİ	1.177.988,65	10.378,98	1.167.609,67	0,00
150	05	02			TEMİZLİK ARAÇ VE GEREÇLERİ	152.028,48	2.548,00	149.480,48	0,00
150	05	03			TEMİZLEME VE DEZENFEKSİYON SOLİSYONLARI	2.281.543,95	107.194,10	2.174.349,85	0,00
150	06				GİYECEK, MEFRUŞAT VE TUHAFİYE MALZEMELERİ	11.251.177,79	8.619.125,02	2.632.052,77	0,00
150	06	01			GİYECEKLER	11.049.168,27	8.562.878,10	2.486.290,17	0,00
150	06	02			MEFRUŞAT ÜRÜNLERİ	201.529,52	56.246,92	145.282,60	0,00
150	06	03			TUHAFİYE MALZEMELERİ	480,00	0,00	480,00	0,00
150	07				YİYECEK	2.063.128,35	2.300,00	2.060.828,35	0,00
150	07	01			BAKLIYAT	1.608.800,00	0,00	1.608.800,00	0,00
150	07	03			SEBZE, MEYVE, YEMİŞ VE ÇEKİRDEKLER	640,00	0,00	640,00	0,00
150	07	04			UN VE UNLU GIDALAR	127.085,35	0,00	127.085,35	0,00
150	07	05			BAHARAT VE ÇEŞNİLER İLE ÇİKOLATA VE TATLANDIRICILAR	324.875,00	2.300,00	322.575,00	0,00
150	07	06			GÜNLÜK TÜKETİLMESİ GEREKEN ÜRÜNLER	1.728,00	0,00	1.728,00	0,00
150	08				İÇECEK	1.560,00	0,00	1.560,00	0,00
150	08	01			ALKOLSÜZ İÇECEKLER	1.560,00	0,00	1.560,00	0,00
150	12				BAKIM ONARIM VE ÜRETİM MALZEMELERİ	4.572.571,25	1.838.706,40	2.733.864,85	0,00
150	12	01			KÜÇÜK EL ALETLERİ VE GEREÇLERİ	437.304,12	214.131,20	223.172,92	0,00
150	12	02			TUTTURUCULAR	242.260,71	130.240,28	112.020,43	0,00
150	12	03			KAPLAYICILAR	292.429,12	173.986,04	118.443,08	0,00
150	12	04			ELEKTRİK-ELEKTRONİK VE AYDINLATMA MALZEMELERİ	1.013.010,26	447.855,87	565.154,39	0,00
150	12	05			AĞAÇ ÜRÜNLERİ	68.852,00	68.852,00	0,00	0,00

2020 BÜTÇE KESİN HESABI VE BİLANÇOSU MURAKIP RAPORU

HESAP KODU	EKONOMİK KOD				HESAP ADI	BORÇ TUTARI	ALACAK TUTARI	BORÇ KALANI	ALACAK KALANI
	I	II	III	IV					
150	12	06			METAL ÜRÜNLER	2.347.008,53	663.236,29	1.683.772,24	0,00
150	12	07			CAM ÜRÜNLER	98.172,97	86.930,50	11.242,47	0,00
150	12	08			PLASTİK ÜRÜNLER	37.576,60	18.710,00	18.866,60	0,00
150	12	09			KARAYOLLARI VE TRAFİK MALZEMELERİ	34.043,70	33.252,10	791,60	0,00
150	12	10			KAYNAK MALZEMELERİ	1.913,24	1.512,12	401,12	0,00
150	13				YEDEK PARÇALAR	18.380.316,04	10.747.277,09	7.633.038,95	0,00
150	13	01			MAKİNELER VE ALETLER GRUBU YEDEK PARÇALARI	229.504,61	66.961,81	162.542,80	0,00
150	13	02			CİHAZLAR VE ALETLER GRUBU YEDEK PARÇALARI	1.292.995,48	872.784,00	420.211,48	0,00
150	13	03			TAŞITLAR GRUBU YEDEK PARÇALARI	13.765.526,88	7.545.375,66	6.220.151,22	0,00
150	13	04			BÜRO MAKİNELERİ GRUBU YEDEK PARÇALARI	2.255.180,68	1.568.461,21	686.719,47	0,00
150	13	05			SU VE SİHHİ TESİSATI YEDEK PARÇALARI	540.039,24	420.601,33	119.437,91	0,00
150	13	06			TESİSLER YEDEK PARÇALARI	840,00	0,00	840,00	0,00
150	13	99			DİĞER YEDEK PARÇALAR	296.229,15	273.093,08	23.136,07	0,00
150	14				NAKİL VASITLARI LASTİKLERİ	212.633,98	163.903,98	48.730,00	0,00
150	14	01			OTOMOBİL LASTİKLERİ	1.140,00	0,00	1.140,00	0,00
150	14	03			KAMYON, OTOBÜS LASTİKLERİ	207.593,98	160.553,98	47.040,00	0,00
150	14	04			TRAKTÖR VE İŞ MAKİNESİ LASTİKLERİ	3.900,00	3.350,00	550,00	0,00
150	15				DEĞİŞİM, BAĞIŞ VE SATIŞ AMAÇLI YAYINLAR	1.063.742,64	792.455,84	271.286,80	0,00
150	15	01			BASILYI YAYINLAR	1.063.742,64	792.455,84	271.286,80	0,00
150	16				SPOR MALZEMELERİ GRUBU	54.500,00	54.500,00	0,00	0,00
150	16	02			SALON SPORLARINDA KULLANILAN SPOR MALZEMELERİ	15.000,00	15.000,00	0,00	0,00
150	16	03			SAHA SPORLARINDA KULLANILAN SPOR MALZEMELERİ	39.500,00	39.500,00	0,00	0,00
150	17				BASINÇLI EKİPMANLAR	3.390,00	0,00	3.390,00	0,00
150	17	01			POMPALAR	3.390,00	0,00	3.390,00	0,00
150	99				DİĞER TÜKETİM AMAÇLI MALZEMELER	375.031,41	128.806,00	246.225,41	0,00
150	99	01			HEDİYE AMAÇLI ALINAN TAŞINIRLAR	135.107,00	88.606,00	46.501,00	0,00
150	99	03			GÜVENLİK, KORUNMA VE GÖSTERİ AMAÇLI TÜKETİM MALZEMELERİ	232.359,41	32.635,00	199.724,41	0,00
150	99	04			EĞİTİM VE ÖĞRETİM AMAÇLI KULLANILAN MADDE VE MALZEMELER	7.565,00	7.565,00	0,00	0,00
160					İŞ AVANS VE KREDİLERİ HESABI	65.712.508,58	65.712.508,58	0,00	0,00
160	01				MUTEMET AVANSLARI	2.269.584,38	2.269.584,38	0,00	0,00
160	01	03			MAL VE HİZMET ALIM GİDERLERİ AVANSLARI	2.269.584,38	2.269.584,38	0,00	0,00

HESAP KODU	EKONOMİK KOD				HESAP ADI	BORÇ TUTARI	ALACAK TUTARI	BORÇ KALANI	ALACAK KALANI
	I	II	III	IV					
160	01	03	01		ÜRETİME YÖNELİK MAL VE MALZEME ALIMLARI AVANSI	1.888,00	1.888,00	0,00	0,00
160	01	03	02		TÜKETİME YÖNELİK MAL VE MALZEME ALIMLARI AVANSI	31.849,63	31.849,63	0,00	0,00
160	01	03	04		GÖREV GİDERLERİ AVANSI	2.140.571,75	2.140.571,75	0,00	0,00
160	01	03	05		HİZMET ALIMLARI AVANSI	9.225,00	9.225,00	0,00	0,00
160	01	03	07		MAMUL MAL ALIM, BAKIM VE ONARIM GİDERLERİ AVANSI	39.150,00	39.150,00	0,00	0,00
160	01	03	08		GAYRİMENKUL MAL BAKIM VE ONARIM GİDERLERİ AVANSI	46.900,00	46.900,00	0,00	0,00
160	02				KREDİLER	63.442.924,20	63.442.924,20	0,00	0,00
160	02	03			MAL VE HİZMET ALIM GİDERLERİ KREDİSİ	63.299.311,38	63.299.311,38	0,00	0,00
160	02	03	02		TÜKETİME YÖNELİK MAL VE MALZEME ALIMLARI KREDİSİ	31.835.974,45	31.835.974,45	0,00	0,00
160	02	03	02	01	TÜKETİME YÖNELİK MAL VE MALZEME ALIMLARI KREDİSİ	1.529.931,20	1.529.931,20	0,00	0,00
160	02	03	02	02	SU FATURALARI OTOMATİK ÖDEME HESABI	1.257.689,88	1.257.689,88	0,00	0,00
160	02	03	02	03	DOĞALGAZ FATURALARI OTOMATİK ÖDEME HESABI	14.452.987,00	14.452.987,00	0,00	0,00
160	02	03	02	04	ELEKTRİK FATURALARI OTOMATİK ÖDEME HESABI	14.595.366,37	14.595.366,37	0,00	0,00
160	02	03	04		GÖREV GİDERLERİ KREDİSİ	11.877.896,21	11.877.896,21	0,00	0,00
160	02	03	05		HİZMET ALIMLARI KREDİSİ	18.843.140,72	18.843.140,72	0,00	0,00
160	02	03	05	01	HİZMET ALIMLARI KREDİSİ	923.772,72	923.772,72	0,00	0,00
160	02	03	05	03	OGS ÜCRETLERİ	17.750.000,00	17.750.000,00	0,00	0,00
160	02	03	05	04	K.I.K. BASIN İLAN KURUMU İLAN AVANS HESABI	169.368,00	169.368,00	0,00	0,00
160	02	03	07		MAMUL MAL ALIM, BAKIM VE ONARIM GİDERLERİ KREDİSİ	664.400,00	664.400,00	0,00	0,00
160	02	03	07	01	MAMUL MAL ALIM, BAKIM VE ONARIM GİDERLERİ KREDİSİ	454.400,00	454.400,00	0,00	0,00
160	02	03	07	02	YEDEK PARÇA ALIMI	210.000,00	210.000,00	0,00	0,00
160	02	03	08		GAYRİMENKUL MAL BAKIM VE ONARIM GİDERLERİ KREDİSİ	77.900,00	77.900,00	0,00	0,00
160	02	06			SERMAYE GİDERLERİ KREDİSİ	143.612,82	143.612,82	0,00	0,00
160	02	06	01		MAMUL MAL ALIMLARI AVANSI	60.000,00	60.000,00	0,00	0,00
160	02	06	03		GAYRİ MADDİ HAK ALIMLARI KREDİSİ	83.612,82	83.612,82	0,00	0,00
161					PERSONEL AVANSLARI HESABI	63.247.136,26	63.247.136,26	0,00	0,00
161	12				YURTDIŞI GEÇİCİ GÖREV AVANSLARI	40.051,00	40.051,00	0,00	0,00
161	12	03			YURTDIŞI GEÇİCİ GÖREV YOLLUĞU AVANSI	40.051,00	40.051,00	0,00	0,00
161	12	03	03		YURTDIŞI GEÇİCİ GÖREV YOLLUĞU AVANSI	40.051,00	40.051,00	0,00	0,00
161	18				MAAŞ, ÜCRET VE ÖDENEK AVANSLARI	63.207.085,26	63.207.085,26	0,00	0,00
161	18	01			PERSONEL GİDERLERİ AVANSLARI	63.207.085,26	63.207.085,26	0,00	0,00

2020 BÜTÇE KESİN HESABI VE BİLANÇOSU MURAKIP RAPORU

HESAP KODU	EKONOMİK KOD				HESAP ADI	BORÇ TUTARI	ALACAK TUTARI	BORÇ KALANI	ALACAK KALANI
	I	II	III	IV					
161	18	01	03		İŞÇİ ÜCRET AVANSI	63.207.085,26	63.207.085,26	0,00	0,00
162					BÜTÇE DIŞI AVANS VE KREDİLER HESABI	4.849.296,86	2.189.417,37	2.659.879,49	0,00
162	05				GELECEK YIL BÜTÇESİNE MAHSUBEN VERİLEN MAAŞ VE ÜCRET AVANSLARI	4.849.296,86	2.189.417,37	2.659.879,49	0,00
162	05	01			MAAŞ AVANSLARI	4.849.296,86	2.189.417,37	2.659.879,49	0,00
190					DEVREDEN KATMA DEĞER VERGİSİ HESABI	140.070.658,83	40.322.089,51	99.748.569,32	0,00
191					İNDİRİLECEK KATMA DEĞER VERGİSİ HESABI	262.306.887,65	262.306.887,65	0,00	0,00
191	01				% 1 İNDİRİLECEK KATMA DEĞER VERGİSİ HESABI	4.683.573,13	4.683.573,13	0,00	0,00
191	02				%8 İNDİRİLECEK KATMA DEĞER VERGİSİ HESABI	1.881.021,47	1.881.021,47	0,00	0,00
191	03				%18 İNDİRİLECEK KATMA DEĞER VERGİSİ HESABI	255.742.293,05	255.742.293,05	0,00	0,00
226					VERİLEN DEPOZİTÖRLER	1.107.015,58	2.069,31	1.104.946,27	0,00
226	01				VERİLEN DEPOZİTÖRLER	1.098.922,69	2.069,31	1.096.853,38	0,00
226	02				VERİLEN TEMİNATLAR	8.092,89	0,00	8.092,89	0,00
241					MAL VE HİZMET ÜRETTEN KURULUŞLARA YATIRILAN SERMAYELER HESABI	90.398.212,33	0,00	90.398.212,33	0,00
241	01				SERMAYE PAYLARI	90.398.212,33	0,00	90.398.212,33	0,00
241	01	01			SERMAYE PAYI ORANI % 10 'A KADAR OLANLAR	81.520.976,33	0,00	81.520.976,33	0,00
241	01	01	01		İSTANBUL ULAŞIM A.Ş.	702.563,50	0,00	702.563,50	0,00
241	01	01	02		İGDAŞ A.Ş.	77.594.479,50	0,00	77.594.479,50	0,00
241	01	01	03		İSFALT A.Ş.	750.000,04	0,00	750.000,04	0,00
241	01	01	04		İSBAK A.Ş.	226.141,29	0,00	226.141,29	0,00
241	01	01	06		İSTON A.Ş.	85.500,00	0,00	85.500,00	0,00
241	01	01	07		SUSER A.Ş.	500,00	0,00	500,00	0,00
241	01	01	08		İSTAÇ A.Ş.	2.161.792,00	0,00	2.161.792,00	0,00
241	01	02			SERMAYE PAYI ORANI % 10-50 (DAHİL) ARASI OLANLAR	8.877.236,00	0,00	8.877.236,00	0,00
241	01	02	01		BELBİM A.Ş.	8.877.236,00	0,00	8.877.236,00	0,00
250					ARAZİ VE ARSALAR HESABI	5.375.193.665,81	4.568.846,56	5.370.624.819,25	0,00
250	01				KAMU İDARESİNİN MÜLKİYETİNDE OLANLAR	2.631.906.644,94	0,00	2.631.906.644,94	0,00
250	01	02			ARSALAR	2.631.906.644,94	0,00	2.631.906.644,94	0,00
250	02				KAMU İDARESİNİN TAHSİS ETTİĞİ TAŞINMAZLAR	0,00	4.568.846,56	0,00	4.568.846,56
250	02	02			ARSALAR	0,00	4.568.846,56	0,00	4.568.846,56
250	03				TAHSİSLİ KULLANILAN TAŞINMAZLAR	2.743.287.020,87	0,00	2.743.287.020,87	0,00
250	03	01			ARAZİLER	196.916.117,46	0,00	196.916.117,46	0,00

HESAP KODU	EKONOMİK KOD				HESAP ADI	BORÇ TUTARI	ALACAK TUTARI	BORÇ KALANI	ALACAK KALANI
	I	II	III	IV					
250	03	01	01		TARLA	196.916.117,46	0,00	196.916.117,46	0,00
250	03	02			ARSALAR	2.546.370.903,41	0,00	2.546.370.903,41	0,00
251					YERALTI VE YERÜSTÜ DÜZENLERİ HESABI	32.360.393,99	0,00	32.360.393,99	0,00
251	01				KAMU İDARESİNİN MÜLKİYETİNDE OLANLAR	32.360.393,99	0,00	32.360.393,99	0,00
251	01	05			TÜNELLER	10.000.000,00	0,00	10.000.000,00	0,00
251	01	16			TOPLU TAŞIMA HATLARI VE İSTASYONLARI	12.660.393,99	0,00	12.660.393,99	0,00
251	01	16	03		TRAMVAY HATLARI VE İSTASYONLARI	4.514.246,95	0,00	4.514.246,95	0,00
251	01	16	07		DURAKLAR	8.146.147,04	0,00	8.146.147,04	0,00
251	01	99			DİĞER YERALTI VE YERÜSTÜ DÜZENLERİ	9.700.000,00	0,00	9.700.000,00	0,00
252					BİNALAR HESABI	450.666.935,58	16.789.420,00	433.877.515,58	0,00
252	01				KAMU İDARESİNİN MÜLKİYETİNDE OLANLAR	450.666.935,58	0,00	450.666.935,58	0,00
252	01	01			BETON, KAGIR, DEMİR VE ÇELİK BİNALAR	442.069.093,82	0,00	442.069.093,82	0,00
252	01	01	01		İDARE BİNALARI	247.297.173,84	0,00	247.297.173,84	0,00
252	01	01	01	01	HİZMET BİNALARI	222.817.173,84	0,00	222.817.173,84	0,00
252	01	01	01	99	DİĞER	24.480.000,00	0,00	24.480.000,00	0,00
252	01	01	02		EĞİTİM VE ÖĞRETİM AMAÇLI BİNALAR	2.025.000,00	0,00	2.025.000,00	0,00
252	01	01	02	99	DİĞER	2.025.000,00	0,00	2.025.000,00	0,00
252	01	01	04		SOSYAL VE KÜLTÜREL AMAÇLI BİNALAR	28.057.500,00	0,00	28.057.500,00	0,00
252	01	01	04	08	SİNEMA, TİYATRO VE OPERA VB. SALONLARI VE STÜDYOLARI	28.057.500,00	0,00	28.057.500,00	0,00
252	01	01	07		KONUTLAR	112.893.208,03	0,00	112.893.208,03	0,00
252	01	01	07	01	KAMU KONUTLARI	112.563.208,03	0,00	112.563.208,03	0,00
252	01	01	07	99	DİĞER BİNALAR	330.000,00	0,00	330.000,00	0,00
252	01	01	10		DEPOLAMA AMAÇLI BİNALAR	4.197.738,00	0,00	4.197.738,00	0,00
252	01	01	10	01	HANGARLAR, ANTREPOLAR, SİLOLAR VE DEPOLAR	4.197.738,00	0,00	4.197.738,00	0,00
252	01	01	12		SANAYİ VE ÜRETİM AMAÇLI BİNALAR	47.598.473,95	0,00	47.598.473,95	0,00
252	01	01	12	02	ATÖLYELER	47.598.473,95	0,00	47.598.473,95	0,00
252	01	02			AHŞAP-KERPİÇ BİNALAR	7.806.150,37	0,00	7.806.150,37	0,00
252	01	02	01		İDARE BİNALARI	234.318,46	0,00	234.318,46	0,00
252	01	02	01	99	DİĞER	234.318,46	0,00	234.318,46	0,00
252	01	02	07		KONUTLAR	6.960.000,00	0,00	6.960.000,00	0,00
252	01	02	07	01	KAMU KONUTLARI	6.960.000,00	0,00	6.960.000,00	0,00

2020 BÜTÇE KESİN HESABI VE BİLANÇOSU MURAKIP RAPORU

HESAP KODU	EKONOMİK KOD				HESAP ADI	BORÇ TUTARI	ALACAK TUTARI	BORÇ KALANI	ALACAK KALANI
	I	II	III	IV					
252	01	02	12		SANAYİ VE ÜRETİM AMAÇLI BİNALAR	611.831,91	0,00	611.831,91	0,00
252	01	02	12	03	İMALATHANELER	611.831,91	0,00	611.831,91	0,00
252	01	04			GALİP MALZEMESİ TENEBE MUVAKKAT BARAKALAR İLE PREFABRİK BİNALAR	791.691,39	0,00	791.691,39	0,00
252	01	04	01		İDARE BİNALARI	791.691,39	0,00	791.691,39	0,00
252	01	04	01	01	HİZMET BİNALARI	791.691,39	0,00	791.691,39	0,00
252	02				KAMU İDARESİNİN TAHSİS ETTİĞİ TAŞINMAZLAR	0,00	16.789.420,00	0,00	16.789.420,00
252	02	01			BETON, KAGIR, DEMİR VE ÇELİK BİNALAR	0,00	16.789.420,00	0,00	16.789.420,00
252	02	01	01		İDARE BİNALARI	0,00	7.299.108,00	0,00	7.299.108,00
252	02	01	01	01	HİZMET BİNALARI	0,00	7.299.108,00	0,00	7.299.108,00
252	02	01	04		SOSYAL VE KÜLTÜREL AMAÇLI BİNALAR	0,00	1.900.000,00	0,00	1.900.000,00
252	02	01	04	08	SİNEMA, TİYATRO VE OPERA VB. SALONLARI VE STÜDYOLARI	0,00	1.900.000,00	0,00	1.900.000,00
252	02	01	07		KONUTLAR	0,00	4.194.932,00	0,00	4.194.932,00
252	02	01	07	01	KAMU KONUTLARI	0,00	4.194.932,00	0,00	4.194.932,00
252	02	01	12		SANAYİ VE ÜRETİM AMAÇLI BİNALAR	0,00	3.395.380,00	0,00	3.395.380,00
252	02	01	12	02	ATÖLYELER	0,00	3.395.380,00	0,00	3.395.380,00
253					TESİS, MAKİNE VE CİHAZLAR HESABI	15.566.087,62	1.484.787,70	14.081.299,92	0,00
253	01				TESİSLER	272.754,00	136.377,00	136.377,00	0,00
253	01	02			ENERJİ TESİSLERİ	272.754,00	136.377,00	136.377,00	0,00
253	02				MAKİNELER VE ALETLER	5.739.213,72	690.914,56	5.048.299,16	0,00
253	02	01			TARIM VE ORMANCIKLIK MAKİNELERİ	2.252,54	0,00	2.252,54	0,00
253	02	02			İNŞAAT MAKİNELERİ VE ALETLERİ	92.773,85	329,50	92.444,35	0,00
253	02	03			ATÖLYE MAKİNELERİ VE ALETLERİ	1.950.972,44	48.217,06	1.902.755,38	0,00
253	02	04			İŞ MAKİNELERİ VE ALETLERİ	604.221,58	11.138,00	593.083,58	0,00
253	02	05			GÜÇ ELEKTRONİĞİ VE BASINÇLI MAKİNELER İLE ALETLERİ	2.829.943,71	616.090,00	2.213.853,71	0,00
253	02	07			PAKETLEME MAKİNELERİ	2.800,00	2.100,00	700,00	0,00
253	02	09			AYIRMA, SINIFLANDIRMA MAKİNELERİ	12.740,00	12.740,00	0,00	0,00
253	02	10			MATBAACILIKTA KULLANILAN MAKİNE VE ALETLER	243.509,60	300,00	243.209,60	0,00
253	03				CİHAZLAR VE ALETLER	9.554.119,90	657.496,14	8.896.623,76	0,00
253	03	01			YIKAMA, TEMİZLEME VE ÜTÜLEME CİHAZ VE ARAÇLARI	3.680.102,15	300,00	3.679.802,15	0,00
253	03	02			BESLENME, GIDA VE MUTFAK CİHAZ VE ALETLERİ	805.313,49	4.862,05	800.451,44	0,00
253	03	04			ÖLÇÜM, TARTI, ÇİZİM CİHAZLARI VE ALETLERİ	3.642.335,25	282.394,09	3.359.941,16	0,00

HESAP KODU	EKONOMİK KOD				HESAP ADI	BORÇ TUTARI	ALACAK TUTARI	BORÇ KALANI	ALACAK KALANI
	I	II	III	IV					
253	03	05			TIBBİ VE BİYOLOJİK AMAÇLI KULLANILAN CİHAZLAR VE ALETLER	140.170,36	0,00	140.170,36	0,00
253	03	06			ARAŞTIRMA VE ÜRETİM AMAÇLI CİHAZLARI VE ALETLERİ	1.266.843,65	369.940,00	896.903,65	0,00
253	03	07			MÜZİK ALETLERİ VE AKSESUARLARI	16.800,00	0,00	16.800,00	0,00
253	03	08			SPOR AMAÇLI KULLANILAN CİHAZ VE ALETLER	2.555,00	0,00	2.555,00	0,00
254					TAŞITLAR HESABI	2.037.111.458,12	120.850,00	2.036.990.608,12	0,00
254	01				KARAYOLU TAŞITLARI	2.037.111.458,12	120.850,00	2.036.990.608,12	0,00
254	01	01			OTOMOBİLLER	318.222,45	0,00	318.222,45	0,00
254	01	02			YOLCU TAŞIMA ARAÇLARI	2.028.143.147,57	0,00	2.028.143.147,57	0,00
254	01	03			YÜK TAŞIMA ARAÇLARI	340.270,34	0,00	340.270,34	0,00
254	01	05			ÖZEL AMAÇLI TAŞITLAR	8.304.317,76	120.850,00	8.183.467,76	0,00
254	01	07			MOTORSUZ KARA ARAÇLARI	5.500,00	0,00	5.500,00	0,00
255					DEMİRBAŞLAR HESABI	95.822.382,15	9.780.383,10	86.041.999,05	0,00
255	01				DÖŞEME VE MEFRUŞAT	419.552,97	8.642,67	410.910,30	0,00
255	01	01			DÖŞEME DEMİRBAŞLARI	76.441,52	2.166,67	74.274,85	0,00
255	01	02			TEMSİL VE TÖREN DEMİRBAŞLARI	231.960,00	265,00	231.695,00	0,00
255	01	03			KORUYUCU GIYSI VE MALZEMELER	1.445,50	501,00	944,50	0,00
255	01	04			SEYAHAT, MUHAFAZA VE TAŞIMA AMAÇLI DEMİRBAŞ NİTELİĞİNDEKİ TAŞINIRLAR	54.959,95	3.810,00	51.149,95	0,00
255	01	05			HASTANEDE KULLANILAN DEMİRBAŞ NİTELİĞİNDEKİ TAŞINIRLAR	54.746,00	1.900,00	52.846,00	0,00
255	02				BÜRO MAKİNELERİ	74.734.558,64	9.074.552,88	65.660.005,76	0,00
255	02	01			BİLGİSAYARLAR VE SUNUCULAR	44.361.438,10	834.265,09	43.527.173,01	0,00
255	02	02			BİLGİSAYAR ÇEVRE BİRİMLERİ	11.275.057,09	7.742.524,46	3.532.532,63	0,00
255	02	03			TEKSİR VE ÇOĞALTMA MAKİNELERİ	67.362,73	1.254,24	66.108,49	0,00
255	02	04			HABERLEŞME CİHAZLARI	3.584.217,94	33.296,98	3.550.920,96	0,00
255	02	05			SES, GÖRÜNTÜ VE SUNUM CİHAZLARI	13.600.091,98	373.286,66	13.226.805,32	0,00
255	02	06			AYDINLATMA CİHAZLARI	22.650,00	0,00	22.650,00	0,00
255	02	99			DİĞER BÜRO MAKİNELERİ VE ALETLERİ	1.823.740,80	89.925,45	1.733.815,35	0,00
255	03				MOBİLYALAR	4.272.450,16	318.558,81	3.953.891,35	0,00
255	03	01			BÜRO MOBİLYALARI	3.892.715,37	300.709,23	3.592.006,14	0,00
255	03	02			MİSAFİRHANE, KONAKLAMA VE BARINMA AMAÇLI MOBİLYALALAR	206.034,24	11.262,00	194.772,24	0,00
255	03	03			KAFETERYA VE YEMEKHANE MOBİLYALARI	131.386,53	1.672,00	129.714,53	0,00
255	03	05			SEMİNER VE SUNUM AMAÇLI ÜRÜNLER	42.314,02	4.915,58	37.398,44	0,00

2020 BÜTÇE KESİN HESABI VE BİLANÇOSU MURAKIP RAPORU

HESAP KODU	EKONOMİK KOD				HESAP ADI	BORÇ TUTARI	ALACAK TUTARI	BORÇ KALANI	ALACAK KALANI
	I	II	III	IV					
255	04				BESLENME, GIDA VE MUTFAK DEMİRBAŞLARI	115.281,03	130,98	115.150,05	0,00
255	04	01			YEMEK HAZIRLAMA EKİPMANLARI	115.281,03	130,98	115.150,05	0,00
255	06				TARİHİ VEYA SANAT DEĞERİ OLAN DEMİRBAŞLAR	16.005,00	50,00	15.955,00	0,00
255	06	01			ETNOGRAFİK ESERLER	370,00	50,00	320,00	0,00
255	06	04			GÜZEL SANAT ESERLERİ	15.635,00	0,00	15.635,00	0,00
255	07				KÜTÜPHANE DEMİRBAŞLARI	1.200,00	0,00	1.200,00	0,00
255	07	04			BİLGİ SAKLAMA ÜNİTELERİ	1.200,00	0,00	1.200,00	0,00
255	08				EĞİTİM DEMİRBAŞLARI	162.388,48	27.236,00	135.152,48	0,00
255	08	01			EĞİTİM MOBİLYALARI VE DONANIMLARI	49.168,48	236,00	48.932,48	0,00
255	08	02			ÖĞRENMEYİ KOLAYLAŞTIRICI EKİPMANLAR	113.220,00	27.000,00	86.220,00	0,00
255	09				SPOR AMAÇLI KULLANILAN DEMİRBAŞLAR	63.363,68	17.800,00	45.563,68	0,00
255	09	01			DOĞA SPORLARINDA KULLANILAN DEMİRBAŞLAR	11.250,00	0,00	11.250,00	0,00
255	09	02			SALON SPORLARINDA KULLANILAN DEMİRBAŞLAR	15.248,68	200,00	15.048,68	0,00
255	09	03			SAHA SPORLARINDA KULLANILAN DEMİRBAŞLAR	35.265,00	17.600,00	17.665,00	0,00
255	09	99			DİĞER SPOR AMAÇLI KULLANILAN DEMİRBAŞLAR	1.600,00	0,00	1.600,00	0,00
255	10				GÜVENLİK, KONTROL VE TEDBİR AMAÇLI DEMİRBAŞLAR	13.089.058,67	54.792,76	13.034.265,91	0,00
255	10	02			KONTROL VE GÜVENLİK SİSTEMLERİ	12.903.112,67	54.792,76	12.848.319,91	0,00
255	10	03			YANGIN SÖNDÜRME VE TEDBİR CİHAZ VE ARAÇLARI	185.946,00	0,00	185.946,00	0,00
255	11				DEMİRBAŞ NİTELİĞİNDEKİ SÜS EŞYALARI	148.194,67	75,00	148.119,67	0,00
255	11	01			VİTRİNDE SERGİLENEN SÜS EŞYALARI	133.000,88	0,00	133.000,88	0,00
255	11	02			DUVARDA SERGİLENEN SÜS EŞYALARI	15.193,79	75,00	15.118,79	0,00
255	99				DİĞER DEMİRBAŞLAR	2.800.328,85	278.544,00	2.521.784,85	0,00
255	99	01			SEYYAR KULÜBE, KABİN, BÜFE VE KAFESLER	2.026.053,85	62.429,00	1.963.624,85	0,00
255	99	02			SEYYAR TANKLAR VE TÜPLER	643.580,00	216.115,00	427.465,00	0,00
255	99	03			SERGİLEME VE TANITIM AMAÇLI TAŞINIRLAR	130.695,00	0,00	130.695,00	0,00
257					BİRİKMİŞ AMORTİSMANLAR HESABI (-)	6.486.176,59	2.191.164.027,51	0,00	2.184.677.850,92
257	01				YERALTI VE YERÜSTÜ DÜZENLERİ	0,00	32.139.193,99	0,00	32.139.193,99
257	01	05			TÜNELLER	0,00	10.000.000,00	0,00	10.000.000,00
257	01	16			TOPLU TAŞIMA HATLARI VE İSTASYONLARI	0,00	12.509.193,99	0,00	12.509.193,99
257	01	16	03		TRAMVAY HATLARI VE İSTASYONLARI	0,00	4.514.246,95	0,00	4.514.246,95
257	01	16	07		DURAKLAR	0,00	7.994.947,04	0,00	7.994.947,04

HESAP KODU	EKONOMİK KOD				HESAP ADI	BORÇ TUTARI	ALACAK TUTARI	BORÇ KALANI	ALACAK KALANI
	I	II	III	IV					
257	01	99			DİĞER YERALTI VE YERÜSTÜ DÜZENLERİ	0,00	9.630.000,00	0,00	9.630.000,00
257	02				BİNALAR	94.615,94	400.367.223,83	0,00	400.272.607,89
257	02	01			İDARE BİNALARI	825,48	230.912.325,96	0,00	230.911.500,48
257	02	01	01		HİZMET BİNALARI	825,48	206.198.007,50	0,00	206.197.182,02
257	02	01	99		DİĞER	0,00	24.714.318,46	0,00	24.714.318,46
257	02	02			EĞİTİM VE ÖĞRETİM AMAÇLI BİNALAR	0,00	1.458.000,00	0,00	1.458.000,00
257	02	02	99		DİĞER	0,00	1.458.000,00	0,00	1.458.000,00
257	02	04			SOSYAL VE KÜLTÜREL AMAÇLI BİNALAR	0,00	26.157.500,00	0,00	26.157.500,00
257	02	04	08		SİNEMA, TİYATRO VE OPERA VB. SALONLARI VE STÜDYOLARI	0,00	26.157.500,00	0,00	26.157.500,00
257	02	07			KONUTLAR	83.898,64	100.070.209,35	0,00	99.986.310,71
257	02	07	01		KAMU KONUTLARI	83.898,64	99.740.209,35	0,00	99.656.310,71
257	02	07	99		DİĞER BİNALAR	0,00	330.000,00	0,00	330.000,00
257	02	10			DEPOLAMA AMAÇLI BİNALAR	0,00	2.617.493,28	0,00	2.617.493,28
257	02	10	01		HANGARLAR, ANTREPOLAR, SİLOLAR VE DEPOLAR	0,00	2.617.493,28	0,00	2.617.493,28
257	02	12			SANAYİ VE ÜRETİM AMAÇLI BİNALAR	9.891,82	39.151.695,24	0,00	39.141.803,42
257	02	12	02		ATÖLYELER	9.891,82	38.539.863,33	0,00	38.529.971,51
257	02	12	03		İMALATHANELER	0,00	611.831,91	0,00	611.831,91
257	03				TESİS, MAKİNE VE CİHAZLAR	1.308.907,51	12.688.178,40	0,00	11.379.270,89
257	03	01			TESİSLER	136.377,00	272.754,00	0,00	136.377,00
257	03	01	02		ENERJİ TESİSLERİ	136.377,00	272.754,00	0,00	136.377,00
257	03	02			MAKİNELER VE ALETLER	657.231,56	5.625.855,72	0,00	4.968.624,16
257	03	02	01		TARIM VE ORMANCIKLIK MAKİNELERİ VE ALETLERİ	0,00	1.652,54	0,00	1.652,54
257	03	02	02		İNŞAAT MAKİNELERİ VE ALETLERİ	329,50	92.223,85	0,00	91.894,35
257	03	02	03		ATÖLYE MAKİNELERİ VE ALETLERİ	48.217,06	1.950.972,44	0,00	1.902.755,38
257	03	02	04		İŞ MAKİNELERİ VE ALETLERİ	11.138,00	604.221,58	0,00	593.083,58
257	03	02	05		GÜÇ ELEKTRONİĞİ VE BASINÇLI MAKİNELER İLE ALETLERİ	583.807,00	2.719.335,71	0,00	2.135.528,71
257	03	02	07		PAKETLEME MAKİNELERİ	700,00	1.400,00	0,00	700,00
257	03	02	09		AYIRMA, SINIFLANDIRMA MAKİNELERİ	12.740,00	12.740,00	0,00	0,00
257	03	02	10		MATBAACILIKTA KULLANILAN MAKİNE VE ALETLER	300,00	243.309,60	0,00	243.009,60
257	03	03			CİHAZLAR VE ALETLER	515.298,95	6.789.568,68	0,00	6.274.269,73
257	03	03	01		YIKAMA, TEMİZLEME VE ÜTÜLEME CİHAZ VE ARAÇLARI	300,00	1.175.334,11	0,00	1.175.034,11

2020 BÜTÇE KESİN HESABI VE BİLANÇOSU MURAKIP RAPORU

HESAP KODU	EKONOMİK KOD				HESAP ADI	BORÇ TUTARI	ALACAK TUTARI	BORÇ KALANI	ALACAK KALANI
	I	II	III	IV					
257	03	03	02		BESLENME, GIDA VE MUTFAK CİHAZ VE ALETLERİ	3.883,05	752.021,24	0,00	748.138,19
257	03	03	04		ÖLÇÜM, TARTI, ÇİZİM CİHAZLARI VE ALETLERİ	239.775,90	3.562.044,32	0,00	3.322.268,42
257	03	03	05		TIBBİ VE BİYOLOJİK AMAÇLI KULLANILAN CİHAZLAR VE ALETLER	0,00	140.170,36	0,00	140.170,36
257	03	03	06		ARAŞTIRMA VE ÜRETİM AMAÇLI CİHAZLARI VE ALETLERİ	271.340,00	1.140.643,65	0,00	869.303,65
257	03	03	07		MÜZİK ALETLERİ VE AKSESUARLARI	0,00	16.800,00	0,00	16.800,00
257	03	03	08		SPOR AMAÇLI KULLANILAN CİHAZ VE ALETLER	0,00	2.555,00	0,00	2.555,00
257	04				TAŞITLAR	75.350,00	1.680.243.143,90	0,00	1.680.167.793,90
257	04	01			KARAYOLU TAŞITLARI	75.350,00	1.680.243.143,90	0,00	1.680.167.793,90
257	04	01	01		OTOMOBİLLER	0,00	318.222,45	0,00	318.222,45
257	04	01	02		YOLCU TAŞIMA ARAÇLARI	0,00	1.678.468.637,15	0,00	1.678.468.637,15
257	04	01	03		YÜK TAŞIMA ARAÇLARI	0,00	340.270,34	0,00	340.270,34
257	04	01	05		ÖZEL AMAÇLI TAŞITLAR	75.350,00	1.110.513,96	0,00	1.035.163,96
257	04	01	07		MOTORSUZ KARA ARAÇLARI	0,00	5.500,00	0,00	5.500,00
257	05				DEMİRBAŞLAR	5.007.303,14	65.726.287,39	0,00	60.718.984,25
257	05	01			DÖŞEME VE MEFRUŞAT	8.642,67	404.552,97	0,00	395.910,30
257	05	01	01		DÖŞEME DEMİRBAŞLARI	2.166,67	76.441,52	0,00	74.274,85
257	05	01	02		TEMSİL VE TÖREN DEMİRBAŞLARI	265,00	216.960,00	0,00	216.695,00
257	05	01	03		KORUYUCU GIYSI VE MALZEMELER	501,00	1.445,50	0,00	944,50
257	05	01	04		SEYAHAT, MUHAFAZA VE TAŞIMA AMAÇLI DEMİRBAŞ NİTELİĞİNDEKİ TAŞINIRLAR	3.810,00	54.959,95	0,00	51.149,95
257	05	01	05		HASTANEDE KULLANILAN DEMİRBAŞ NİTELİĞİNDEKİ TAŞINIRLAR	1.900,00	54.746,00	0,00	52.846,00
257	05	02			BÜRO MAKİNELERİ	4.340.450,49	45.071.256,45	0,00	40.730.805,96
257	05	02	01		BİLGİSAYARLAR VE SUNUCULAR	772.169,70	19.748.407,51	0,00	18.976.237,81
257	05	02	02		BİLGİSAYAR ÇEVRE BİRİMLERİ	3.338.620,46	6.883.034,09	0,00	3.544.413,63
257	05	02	03		TEKSİR VE ÇOĞALTMA MAKİNELERİ	1.254,24	67.362,73	0,00	66.108,49
257	05	02	04		HABERLEŞME CİHAZLARI	20.793,98	3.535.721,74	0,00	3.514.927,76
257	05	02	05		SES, GÖRÜNTÜ VE SUNUM CİHAZLARI	118.186,66	12.990.839,58	0,00	12.872.652,92
257	05	02	06		AYDINLATMA CİHAZLARI	0,00	22.650,00	0,00	22.650,00
257	05	02	99		DİĞER BÜRO MAKİNELERİ VE ALETLERİ	89.425,45	1.823.240,80	0,00	1.733.815,35
257	05	03			MOBİLYALAR	318.961,81	4.272.853,16	0,00	3.953.891,35
257	05	03	01		BÜRO MOBİLYALARI	302.964,23	3.894.970,37	0,00	3.592.006,14
257	05	03	02		MİSAFİRHANE, KONAKLAMA VE BARINMA AMAÇLI MOBİLYALAR	9.410,00	204.182,24	0,00	194.772,24

HESAP KODU	EKONOMİK KOD				HESAP ADI	BORÇ TUTARI	ALACAK TUTARI	BORÇ KALANI	ALACAK KALANI
	I	II	III	IV					
257	05	03	03		KAFETERYA VE YEMEKHANE MOBİLYALARI	1.672,00	131.386,53	0,00	129.714,53
257	05	03	05		SEMİNER VE SUNUM AMAÇLI ÜRÜNLER	4.915,58	42.314,02	0,00	37.398,44
257	05	04			BESLENME, GIDA VE MUTFAK DEMİRBAŞLARI	0,00	115.150,05	0,00	115.150,05
257	05	04	01		YEMEK HAZIRLAMA EKİPMANLARI	0,00	115.150,05	0,00	115.150,05
257	05	07			KÜTÜPHANE DEMİRBAŞLARI	0,00	1.200,00	0,00	1.200,00
257	05	07	04		BİLGİ SAKLAMA ÜNİTELERİ	0,00	1.200,00	0,00	1.200,00
257	05	08			EĞİTİM DEMİRBAŞLARI	27.236,00	162.388,48	0,00	135.152,48
257	05	08	01		EĞİTİM MOBİLYALARI VE DONANIMLARI	236,00	49.168,48	0,00	48.932,48
257	05	08	02		ÖĞRENMEYİ KOLAYLAŞTIRICI EKİPMANLAR	27.000,00	113.220,00	0,00	86.220,00
257	05	09			SPOR AMAÇLI KULLANILAN DEMİRBAŞLAR	17.800,00	63.363,68	0,00	45.563,68
257	05	09	01		DOĞA SPORLARINDA KULLANILAN DEMİRBAŞLAR	0,00	11.250,00	0,00	11.250,00
257	05	09	02		SALON SPORLARINDA KULLANILAN DEMİRBAŞLAR	200,00	15.248,68	0,00	15.048,68
257	05	09	03		SAHA SPORLARINDA KULLANILAN DEMİRBAŞLAR	17.600,00	35.265,00	0,00	17.665,00
257	05	09	99		DİĞER SPOR AMAÇLI KULLANILAN DEMİRBAŞLAR	0,00	1.600,00	0,00	1.600,00
257	05	10			GÜVENLİK, KONTROL VE TEDBİR AMAÇLI DEMİRBAŞLAR	54.793,17	13.089.059,08	0,00	13.034.265,91
257	05	10	02		KONTROL VE GÜVENLİK SİSTEMLERİ	54.793,17	12.903.113,08	0,00	12.848.319,91
257	05	10	03		YANGIN SÖNDÜRME VE TEDBİR CİHAZ VE ARAÇLARI	0,00	185.946,00	0,00	185.946,00
257	05	11			DEMİRBAŞ NİTELİĞİNDEKİ SÜS EŞYALARI	75,00	148.194,67	0,00	148.119,67
257	05	11	01		VİTRİNDE SERGİLENEN SÜS EŞYALARI	0,00	133.000,88	0,00	133.000,88
257	05	11	02		DUVARDA SERGİLENEN SÜS EŞYALARI	75,00	15.193,79	0,00	15.118,79
257	05	99			DİĞER DEMİRBAŞLAR	239.344,00	2.398.268,85	0,00	2.158.924,85
257	05	99	01		SEYYAR KULÜBE, KABİN, BÜFE VE KAFESLER	55.429,00	1.672.013,85	0,00	1.616.584,85
257	05	99	02		SEYYAR TANKLAR VE TÜPLER	183.915,00	595.560,00	0,00	411.645,00
257	05	99	03		SERGİLEME VE TANITIM AMAÇLI TAŞINIRLAR	0,00	130.695,00	0,00	130.695,00
258					YAPILMAKTA OLAN YATIRIMLAR HESABI	20.733.327,14	309.500,00	20.423.827,14	0,00
258	02				BİNALAR	20.733.327,14	309.500,00	20.423.827,14	0,00
258	02	01			İDARE BİNALARINI	20.733.327,14	309.500,00	20.423.827,14	0,00
258	02	01	01		HİZMET BİNALARINI	20.733.327,14	309.500,00	20.423.827,14	0,00
260					HAKLAR HESABI	61.600.055,21	23.786,54	61.576.268,67	0,00
260	01				BİLGİSAYAR YAZILIMLARI	7.634.326,77	0,00	7.634.326,77	0,00
260	03				LİSANSLAR	15.562.396,25	22.745,00	15.539.651,25	0,00

2020 BÜTÇE KESİN HESABI VE BİLANÇOSU MURAKIP RAPORU

HESAP KODU	EKONOMİK KOD				HESAP ADI	BORÇ TUTARI	ALACAK TUTARI	BORÇ KALANI	ALACAK KALANI
	I	II	III	IV					
260	04				PATENTLER	6.088,07	1.041,54	5.046,53	0,00
260	99				DIĞER HAKLAR	38.397.244,12	0,00	38.397.244,12	0,00
268					BİRİKMİŞ AMORTİSMANLAR HESABI (-)	8.442,18	61.584.710,85	0,00	61.576.268,67
268	01				HAKLAR AMORTİSMANI	8.442,18	61.584.710,85	0,00	61.576.268,67
268	01	01			BİLGİSAYAR YAZILIMLARI	2.750,00	7.524.988,77	0,00	7.522.238,77
268	01	03			LİSANSLAR	5.345,00	15.657.084,25	0,00	15.651.739,25
268	01	04			PATENTLER	347,18	5.393,71	0,00	5.046,53
268	01	99			DIĞER HAKLAR	0,00	38.397.244,12	0,00	38.397.244,12
294					ELDEN ÇIKARILACAK STOKLAR VE MADDİ DURAN VARLIKLAR HESABI	5.614.069,32	216.486,17	5.397.583,15	0,00
294	02				ELDEN ÇIKARILACAK MADDİ DURAN VARLIKLAR	5.614.069,32	216.486,17	5.397.583,15	0,00
294	02	03			MAKİNE VE CİHAZLAR	604.615,29	51.761,05	552.854,24	0,00
294	02	04			TAŞITLAR	1.827.661,95	0,00	1.827.661,95	0,00
294	02	05			DEMİRBAŞLAR	3.181.792,08	164.725,12	3.017.066,96	0,00
299					BİRİKMİŞ AMORTİSMANLAR HESABI (-)	216.486,17	5.614.069,32	0,00	5.397.583,15
299	02				ELDEN ÇIKARILACAK MADDİ DURAN VARLIKLAR	216.486,17	5.614.069,32	0,00	5.397.583,15
299	02	03			TESİS, MAKİNE VE CİHAZLAR	51.761,05	604.615,29	0,00	552.854,24
299	02	04			TAŞITLAR	0,00	1.827.661,95	0,00	1.827.661,95
299	02	05			DEMİRBAŞLAR	164.725,12	3.181.792,08	0,00	3.017.066,96
300					BANKA KREDİLERİ HESABI	5.648.177,07	33.721.525,33	0,00	28.073.348,26
300	02				DIĞER BANKALARDAN ALINAN KREDİLER	5.648.177,07	33.721.525,33	0,00	28.073.348,26
300	02	02			YILLIK TAKSİTLİ KREDİLER	5.648.177,07	33.721.525,33	0,00	28.073.348,26
300	02	02	01		YAPI VE KREDİ BANKASI KARAKÖY KURUMSAL ŞB.	0,00	12.922.250,95	0,00	12.922.250,95
300	02	02	01	01	YAPI VE KREDİ BANKASI KARAKÖY KURUMSAL ŞB.	0,00	12.922.250,95	0,00	12.922.250,95
300	02	02	06		FİBANKA BOĞAZIÇI KURUMSAL ŞUBESİ	5.648.177,07	20.799.274,38	0,00	15.151.097,31
300	02	02	06	01	FİBANKA BOĞAZIÇI KURUMSAL ŞUBESİ	5.648.177,07	20.799.274,38	0,00	15.151.097,31
303					KAMU İDARELERİNE MALİ BORÇLAR HESABI	66.437.105,22	112.015.436,14	0,00	45.578.330,92
303	03				KAMU İDARELERİNDEN ALINAN NAKDİ KAYNAKLARA İLİŞKİN BORÇLAR	66.437.105,22	112.015.436,14	0,00	45.578.330,92
303	03	06			MAHALLİ İDARELERE BORÇLAR	66.437.105,22	112.015.436,14	0,00	45.578.330,92
303	03	06	02		BÜYÜKŞEHİR BELEDİYELERİ	66.437.105,22	112.015.436,14	0,00	45.578.330,92
303	03	06	02	01	İSTANBUL BÜYÜKŞEHİR BELEDİYESİ	66.437.105,22	112.015.436,14	0,00	45.578.330,92
320					BÜTÇE EMANETLERİ HESABI	3.228.906.665,97	4.464.332.053,88	0,00	1.235.425.387,91

HESAP KODU	EKONOMİK KOD				HESAP ADI	BORÇ TUTARI	ALACAK TUTARI	BORÇ KALANI	ALACAK KALANI
	I	II	III	IV					
320	01				CARİ YILA (N) AİT BORÇLAR	2.328.002.761,49	2.328.002.761,49	0,00	0,00
320	02				N-1 YILINA AİT BORÇLAR	479.233.053,84	1.149.677.115,41	0,00	670.444.061,57
320	03				N-2 YILINA AİT BORÇLAR	15.841.483,08	32.160.608,65	0,00	16.319.125,57
320	04				N-3 YILINA AİT BORÇLAR	277.682.619,19	280.268.142,20	0,00	2.585.523,01
320	05				N-4 YILINA AİT BORÇLAR	62.666,22	223.495.159,67	0,00	223.432.493,45
320	06				N-5 YILINA AİT BORÇLAR	128.084.082,15	450.728.266,46	0,00	322.644.184,31
330					ALINAN DEPOZİTO VE TEMİNATLAR HESABI	11.187.036,12	15.800.341,68	0,00	4.613.305,56
330	01				İHALE TEMİNATLARI	11.184.006,12	15.030.704,94	0,00	3.846.698,82
330	01	01			GEÇİCİ TEMİNATLAR	5.108.142,00	6.356.385,50	0,00	1.248.243,50
330	01	02			KESİN TEMİNATLAR	5.731.474,62	8.086.148,28	0,00	2.354.673,66
330	01	03			EK KESİN TEMİNATLAR	344.389,50	588.171,16	0,00	243.781,66
330	05				DÖVİZ CİNSİNDEN ALINAN TEMİNATLAR	0,00	13.173,06	0,00	13.173,06
330	99				ALINAN DİĞER DEPOZİTO VE TEMİNATLAR	3.030,00	756.463,68	0,00	753.433,68
333					EMANETLER HESABI	2.268.311.208,83	2.326.588.797,40	0,00	58.277.588,57
333	01				KURUMLARA AİT EMANETLER	8.578.043,03	8.970.657,67	0,00	392.614,64
333	01	01			GENEL BÜTÇE KAPSAMINDAKİ KAMU İDARELERİ	0,00	47,76	0,00	47,76
333	01	01	01		BEYOĞLU VD. (SİGARA CEZASI)	0,00	47,76	0,00	47,76
333	01	03			DÜZENLEYİCİ VE DENETLEYİCİ KURUMLAR	0,00	159,55	0,00	159,55
333	01	04			SOSYAL GÜVENLİK KURUMLARI	8.578.043,03	8.968.462,18	0,00	390.419,15
333	01	04	02		İŞÇİ ADINA ÖDENECEK EMANETLER	273.819,60	664.238,75	0,00	390.419,15
333	01	04	03		SGK BORCU	8.304.223,43	8.304.223,43	0,00	0,00
333	01	99			DİĞERLERİ	0,00	1.988,18	0,00	1.988,18
333	02				KİŞİLERE AİT EMANETLER	43.450.540,23	57.626.824,34	0,00	14.176.284,11
333	02	04			VERGİ DIŞI GELİRLERDEN YAPILACAK İADELER	40.734.094,80	54.021.992,21	0,00	13.287.897,41
333	02	04	01		ELEKTRONİK BİLET KULLANIM İADELERİ	39.734.094,80	53.021.992,21	0,00	13.287.897,41
333	02	04	01	39	B-002 İBRAHİM YAPRAK	0,00	100,00	0,00	100,00
333	02	04	01	46	İSTANBUL BÜYÜKŞEHİR BELEDİYESİ TOPLU ULAŞIM HİZMETLERİ	39.734.094,80	53.021.892,21	0,00	13.287.797,41
333	02	04	99		DİĞER İADELER	1.000.000,00	1.000.000,00	0,00	0,00
333	02	04	99	02	CORE MEDYA TANITIM VE İLETİŞİM A.Ş.	1.000.000,00	1.000.000,00	0,00	0,00
333	02	05			AVUKATLIK ÜCRETLERİ	333.785,76	711.371,80	0,00	377.586,04
333	02	06			FAZLA VE YERSİZ TAHSİLAT	0,00	13.360,16	0,00	13.360,16

2020 BÜTÇE KESİN HESABI VE BİLANÇOSU MURAKIP RAPORU

HESAP KODU	EKONOMİK KOD				HESAP ADI	BORÇ TUTARI	ALACAK TUTARI	BORÇ KALANI	ALACAK KALANI
	I	II	III	IV					
333	02	06	02		DIĞER FAZLA VE YERSİZ TAHSİLAT	0,00	13.360,16	0,00	13.360,16
333	02	07			PERSONELE AİT EMANETLER	162,00	1.650,58	0,00	1.488,58
333	02	99			KİŞİLERE AİT DIĞER EMANETLER	2.382.497,67	2.878.449,59	0,00	495.951,92
333	02	99	02		HİZMET ALIMI ŞOFÖR PERSONELİN 100 BİNİŞ HAKKI	2.311.200,00	2.702.432,84	0,00	391.232,84
333	02	99	99		KİŞİLERE AİT DIĞER EMANETLER	71.297,67	176.016,75	0,00	104.719,08
333	03				İCRA KESİNTİLERİ VE İCRA DAİRELERİ ADINA YAPILAN TAHSİLAT	2.330.552,84	2.365.664,43	0,00	35.111,59
333	03	01			NORMAL İCRA KESİNTİSİ	2.303.532,48	2.337.993,67	0,00	34.461,19
333	03	02			NAFAKA KESİNTİSİ	27.020,36	27.670,76	0,00	650,40
333	04				MUHASEBE BİRİMİ NEZDİNDE AÇTIRILAN KREDİLER	4.549.667,06	4.549.667,09	0,00	0,03
333	04	03			BİLGİ İŞLEM DAİRESİ KREDİ HESABI	97.820,72	97.820,72	0,00	0,00
333	04	09			DESTEK HİZMETLERİ DAİRESİ KREDİ HESABI	1.950.088,22	1.950.088,22	0,00	0,00
333	04	11			MAKİNA İKMAL DAİRE BAŞKANLIĞI	11.453,62	11.453,62	0,00	0,00
333	04	14			SATINALMA DAİRESİ KREDİ HESABI	95.000,00	95.000,00	0,00	0,00
333	04	15			YAPI TESİSLERİ DAİRESİ KREDİ HESABI	268.641,62	268.641,62	0,00	0,00
333	04	30			ARAÇ BAKIM ONARIM DAİRE BAŞKANLIĞI	2.048.112,91	2.048.112,91	0,00	0,00
333	04	32			YOLCU HİZMETLERİ VE İLETİŞİM DAİRE BŞK.	2.950,00	2.950,00	0,00	0,00
333	04	33			HIZLI OTOBÜS METROBÜS İŞLETME DAİRE BAŞKANLIĞI	75.599,97	75.600,00	0,00	0,03
333	05				NİTELİĞİ BELLİ OLMAYAN PARALAR	2.183.840.531,63	2.216.807.280,03	0,00	32.966.748,40
333	05	01			BANKAYA YATAN EMANETLER	1.429.384.423,78	1.430.638.678,43	0,00	1.254.254,65
333	05	03			İETT TAHSİLATLARI	754.456.107,85	786.166.085,60	0,00	31.709.977,75
333	05	04			BULUNAN PARALAR	0,00	2.516,00	0,00	2.516,00
333	09				BAŞKA MUHASEBE BİRİMLERİ ADINA YAPILAN KESİNTİLER	6.551.997,60	6.551.997,60	0,00	0,00
333	09	01			VERGİ BORCU	6.551.997,60	6.551.997,60	0,00	0,00
333	10				SENDİKALARA AİT EMANETLER	3.609.416,27	8.924.650,05	0,00	5.315.233,78
333	10	01			SENDİKA ÜYE DAYANIŞMA AİDATLARI	0,00	981,12	0,00	981,12
333	10	01	01		İŞÇİ SENDİKA ÜYE DAYANIŞMA AİDATLARI	0,00	981,12	0,00	981,12
333	10	02			İŞÇİ SENDİKALARINA ÖDENEN AİDATLAR	3.073.212,84	8.380.024,01	0,00	5.306.811,17
333	10	02	12		HAK-İŞ	3.073.212,84	8.380.024,01	0,00	5.306.811,17
333	10	02	12	01	HİZMET-İŞ SENDİKASI	3.036.606,42	8.185.868,34	0,00	5.149.261,92
333	10	02	12	02	DAYANIŞMA AİDATI	36.606,42	194.155,67	0,00	157.549,25
333	10	03			MEMUR SENDİKALARINA ÖDENEN AİDATLAR	536.203,43	543.644,92	0,00	7.441,49

HESAP KODU	EKONOMİK KOD				HESAP ADI	BORÇ TUTARI	ALACAK TUTARI	BORÇ KALANI	ALACAK KALANI
	I	II	III	IV					
333	10	03	01		TÜRKİYE KAMU-SEN'E BAĞLI SENDİKALAR	2.320,55	2.320,55	0,00	0,00
333	10	03	01	80	TÜRK YEREL HİZMET SENDİKASI	2.320,55	2.320,55	0,00	0,00
333	10	03	02		KESK'E BAĞLI SENDİKALAR	91.871,83	92.035,05	0,00	163,22
333	10	03	02	80	TÜM BELEDİYE MEMURLARI SENDİKASI	91.871,83	92.035,05	0,00	163,22
333	10	03	03		MEMURSEN'E BAĞLI SENDİKALAR	442.011,05	449.289,32	0,00	7.278,27
333	10	03	03	06	BELEDİYE VE ÖZEL İDARE ÇALIŞANLARI BİRLİĞİ SENDİKASI	442.011,05	449.289,32	0,00	7.278,27
333	99				DIĞER EMANETLER	15.400.460,17	20.792.056,19	0,00	5.391.596,02
333	99	99			DIĞER ÇEŞİTLİ EMANETLER	15.400.460,17	20.792.056,19	0,00	5.391.596,02
333	99	99	01		MUHASEBE BİRİMİNDEKİ TAHSİLATLAR	15.310.010,09	15.330.755,42	0,00	20.745,33
333	99	99	02		ASGARİ ÜCRET DESTEK KESİNTİSİ	9.032,50	5.211.334,85	0,00	5.202.302,35
333	99	99	99		DIĞER ÇEŞİTLİ EMANETLER	81.417,58	249.965,92	0,00	168.548,34
360					ÖDENECEK VERGİ VE FONLAR HESABI	162.766.805,00	182.442.792,93	0,00	19.675.987,93
360	01				GELİR VERGİSİ	72.051.198,72	77.283.098,83	0,00	5.231.900,11
360	01	01			GELİR VERGİSİ KANUNUNUN 94/1 MD. GÖRE YAPILAN TEVKİFATLAR	71.862.034,82	77.076.128,73	0,00	5.214.093,91
360	01	01	02		DIĞER ÜCRETLER İLE ÜCRET SAYILAN ÖDEMELERDEN YAPILAN TEVKİFATLAR	71.862.034,82	77.076.128,73	0,00	5.214.093,91
360	01	01	02	01	AYLIKÇI GELİR VERGİSİ	7.101.067,86	7.583.224,14	0,00	482.156,28
360	01	01	02	02	GÜNDELİKÇİ GELİR VERGİSİ	54.593.205,24	59.325.142,87	0,00	4.731.937,63
360	01	01	02	03	ASGARİ GEÇİM İNDİRİMİ	10.167.761,72	10.167.761,72	0,00	0,00
360	01	02			GELİR VERGİSİ KANUNUNUN 94/2 MD. GÖRE YAPILAN TEVKİFATLAR	116.399,83	134.206,03	0,00	17.806,20
360	01	02	01		GVK. 18. MD. KAPSAMINA GİREN SERBEST MESLEK İŞLERİ DOLAYISIYLA YAPILAN ÖDEMELERDEN TEVKİFATLAR	116.399,83	134.206,03	0,00	17.806,20
360	01	03			GELİR VERGİSİ KANUNUNUN 94/3 MD. GÖRE YAPILAN TEVKİFATLAR	72.764,07	72.764,07	0,00	0,00
360	03				DAMGA VERGİSİ	21.140.527,81	23.078.730,21	0,00	1.938.202,40
360	03	01			ÜCRET VE ÜCRET SAYILAN ÖDEMELERE AİT DAMGA VERGİSİ	2.928.804,53	3.159.527,41	0,00	230.722,88
360	03	02			SÖZLEŞMEYE AİT DAMGA VERGİSİ	11.954.435,14	13.077.813,22	0,00	1.123.378,08
360	03	03			İHALE KARARLARINA AİT DAMGA VERGİSİ	6.257.083,65	6.841.185,09	0,00	584.101,44
360	03	09			DIĞER ÖDEMELERE AİT DAMGA VERGİSİ	204,49	204,49	0,00	0,00
360	04				KATMA DEĞER VERGİSİ	69.575.078,47	82.080.963,89	0,00	12.505.885,42
360	04	01			ÖDENECEK KATMA DEĞER VERGİSİ	1.462.908,79	1.462.908,79	0,00	0,00
360	04	02			KATMA DEĞER VERGİSİ TEVKİFATI	68.112.169,68	80.618.055,10	0,00	12.505.885,42
360	04	02	06		9/10 ORANINDA KDV TEVKİFATI	29.592.549,40	35.143.930,79	0,00	5.551.381,39
360	04	02	08		5/10 ORANINDA KDV TEVKİFATI	38.340.257,65	45.290.660,06	0,00	6.950.402,41

2020 BÜTÇE KESİN HESABI VE BİLANÇOSU MURAKIP RAPORU

HESAP KODU	EKONOMİK KOD				HESAP ADI	BORÇ TUTARI	ALACAK TUTARI	BORÇ KALANI	ALACAK KALANI
	I	II	III	IV					
360	04	02	09		7/10 ORANINDA KDV TEVKİFATI	27.768,60	31.870,22	0,00	4.101,62
360	04	02	11		KATMA DEĞER VERGİSİ TEVKİFATI (3/10)	151.594,03	151.594,03	0,00	0,00
361					ÖDENECEK SOSYAL GÜVENLİK KESİNTİLERİ HESABI	116.059.012,50	124.520.865,04	0,00	8.461.852,54
361	01				EMEKLİ SANDIĞI GENEL MÜDÜRLÜĞÜNE	8.258.477,80	8.260.758,02	0,00	2.280,22
361	01	01			İŞTİRAKÇİ PAYLARI	3.674.932,85	3.676.123,60	0,00	1.190,75
361	01	01	01		% 16 AYLIK AİDAT KESİNTİSİ	3.668.591,72	3.668.864,72	0,00	273,00
361	01	01	03		% 100 ARTIŞ KESENEKLERİ	6.341,13	7.258,88	0,00	917,75
361	01	02			DEVLET PAYLARI	4.583.544,95	4.584.634,42	0,00	1.089,47
361	01	02	01		% 20 AYLIK AİDATI DEVLET KATKISI	4.577.214,43	4.578.278,56	0,00	1.064,13
361	01	02	03		% 100 ARTIŞ KESENEKLERİ DEVLET KATKISI	6.330,52	6.330,52	0,00	0,00
361	01	02	04		% 12 GENEL SAĞLIK SİGORTASI PRİMİ	0,00	25,34	0,00	25,34
361	10				PRİM TAHSİLATLARI	104.689.803,74	113.137.889,23	0,00	8.448.085,49
361	10	01			İŞÇİLERİN PRİM TAHSİLATLARI	98.072.139,99	106.497.367,12	0,00	8.425.227,13
361	10	01	01		İŞTİRAKÇİ PAYLARI	39.790.066,94	43.168.681,17	0,00	3.378.614,23
361	10	01	01	01	MALÜLLÜK, YAŞLILIK VE EMEKLİLİK PRİMİ	39.790.066,94	43.168.681,17	0,00	3.378.614,23
361	10	01	02		İŞÇİ PRİMLERİ İŞVEREN PAYI	58.282.073,05	63.328.685,95	0,00	5.046.612,90
361	10	01	02	01	MALÜLLÜK, YAŞLILIK VE EMEKLİLİK PRİMİ	58.282.073,05	63.328.685,95	0,00	5.046.612,90
361	10	02			MEMURLAR VE DİĞER KAMU GÖREVLİLERİNİN PRİM TAHSİLATLARI(5510 SONRASI)	6.617.663,75	6.640.522,11	0,00	22.858,36
361	10	02	01		İŞTİRAKÇİ PAYLARI	1.646.973,06	1.652.294,81	0,00	5.321,75
361	10	02	01	01	MALÜLLÜK, YAŞLILIK VE EMEKLİLİK PRİMİ	1.060.878,17	1.064.715,32	0,00	3.837,15
361	10	02	01	02	GENEL SAĞLIK SİGORTASI PRİMİ	586.094,89	587.579,49	0,00	1.484,60
361	10	02	02		İŞVEREN PAYI	4.970.690,69	4.988.227,30	0,00	17.536,61
361	10	02	02	01	MALÜLLÜK, YAŞLILIK VE EMEKLİLİK PRİMİ	1.296.627,55	1.303.040,27	0,00	6.412,72
361	10	02	02	03	GENEL SAĞLIK SİGORTASI PRİMİ	3.664.389,99	3.675.513,88	0,00	11.123,89
361	10	02	02	04	FİİLİ HİZMET ZAMLARI	9.673,15	9.673,15	0,00	0,00
361	11				HİZMET BORÇLANMASI KESENEĞİ	0,00	10.866,77	0,00	10.866,77
361	98				BİREYSEL EMEKLİLİK ŞİRKETLERİNE	1.748.886,00	1.748.886,00	0,00	0,00
361	98	01			İŞÇİLERDEN YAPILAN KESİNTİLER	1.474.050,00	1.474.050,00	0,00	0,00
361	98	01	02		VAKIF EMEKLİLİK A.Ş. (İŞÇİ)	1.474.050,00	1.474.050,00	0,00	0,00
361	98	02			MEMURLAR VE DİĞER KAMU GÖREVLİLERİNDEN YAPILAN KESİNTİLER	239.086,00	239.086,00	0,00	0,00
361	98	02	02		VAKIF EMEKLİLİK A.Ş. (MEMUR)	239.086,00	239.086,00	0,00	0,00

HESAP KODU	EKONOMİK KOD				HESAP ADI	BORÇ TUTARI	ALACAK TUTARI	BORÇ KALANI	ALACAK KALANI
	I	II	III	IV					
361	98	04			KADRO KARŞILIĞI SÖZLEŞMELİ PERSONEL	35.750,00	35.750,00	0,00	0,00
361	98	04	02		VAKIF EMEKLİLİK A.Ş. (KADRO KRŞ.)	35.750,00	35.750,00	0,00	0,00
361	99				Diğer Tahsilatlar	1.361.844,96	1.362.465,02	0,00	620,06
361	99	01			İŞTİRAKÇİLERDEN TAHSİL EDİLEN CEZALAR	0,00	287,01	0,00	287,01
361	99	02			MÜTEAHHİTLERE HAKEDİŞLERİNDEN YAPILAN SİGORTA PRİMİ VE GECİKME CEZALARI	0,00	333,05	0,00	333,05
361	99	08			GECİKME ZAM VE CEZALARI (SSK)	126.432,00	126.432,00	0,00	0,00
361	99	99			Diğerleri	1.235.412,96	1.235.412,96	0,00	0,00
362					FONLAR VEYA DiĞER KAMU İDARELERİ ADINA YAPILAN TAHSİLAT HESABI	8.383.093,58	9.214.041,07	0,00	830.947,49
362	01				FONLAR ADINA YAPILAN TAHSİLATLAR	8.372.871,92	9.129.001,65	0,00	756.129,73
362	01	02			İŞSİZLİK SİGORTASI FONU	8.372.871,92	9.129.001,65	0,00	756.129,73
362	01	02	01		İŞSİZLİK SİGORTASI PRİMİ-İŞÇİ	2.790.957,32	3.068.607,50	0,00	277.650,18
362	01	02	02		İŞSİZLİK SİGORTASI PRİMİ-İŞVEREN	5.581.914,60	6.060.394,15	0,00	478.479,55
362	02				Diğer Kamu İdareleri Adına Yapılan Tahsilatlar	10.221,66	85.039,42	0,00	74.817,76
362	02	03			DÜZENLEYİCİ VE DENETLEYİCİ KURUMLAR	0,00	74.817,76	0,00	74.817,76
362	02	06			Diğer Kamu İdareleri Adına Yapılan Tahsilatlar	10.221,66	10.221,66	0,00	0,00
362	02	06	01		KEFALET AİDATI GİRİŞ KESENEĞİ	2.511,18	2.511,18	0,00	0,00
362	02	06	02		KEFALET AİDATI AYLIK KESENEĞİ	7.710,48	7.710,48	0,00	0,00
372					KIDEM TAZMİNATI KARŞILIĞI HESABI	47.906.653,28	96.430.295,94	0,00	48.523.642,66
372	01				SÜREKLİ İŞÇİLERİN KIDEM TAZMİNATI KARŞILIKLARI	25.027.302,91	54.849.802,91	0,00	29.822.500,00
372	03				TAŞERON İŞÇİLERİN KIDEM TAZMİNATI KARŞILIKLARI	22.879.350,37	41.580.493,03	0,00	18.701.142,66
380					GELECEK AYLARA AİT GELİRLER HESABI	671.000,00	671.000,00	0,00	0,00
380	03				TEŞEBBÜS VE MÜLKİYET GELİRLERİ	671.000,00	671.000,00	0,00	0,00
380	03	06			KİRA GELİRLERİ	671.000,00	671.000,00	0,00	0,00
380	03	06	01		TAŞINMAZ KİRALARI	671.000,00	671.000,00	0,00	0,00
380	03	06	01	03	SOSYAL TESİS KİRA GELİRLERİ	671.000,00	671.000,00	0,00	0,00
381					GİDER TAHAKKUKLARI HESABI	12.594.556,66	28.878.105,96	0,00	16.283.549,30
381	04				FAİZ VE İSKONTO GİDERLERİ	12.594.556,66	28.878.105,96	0,00	16.283.549,30
381	04	02			Diğer İç Borç Faiz Giderleri	12.594.556,66	28.878.105,96	0,00	16.283.549,30
381	04	02	09		Diğer İç Borç Faiz Giderleri	12.594.556,66	28.878.105,96	0,00	16.283.549,30
381	04	02	09	01	ULUSAL PARA CİNSİNDEN DiĞER İÇ BORÇ FAİZ GİDERLERİ	12.594.556,66	28.878.105,96	0,00	16.283.549,30
391					HESAPLANAN KATMA DEĞER VERGİSİ HESABI	157.188.565,34	157.188.565,34	0,00	0,00

2020 BÜTÇE KESİN HESABI VE BİLANÇOSU MURAKIP RAPORU

HESAP KODU	EKONOMİK KOD				HESAP ADI	BORÇ TUTARI	ALACAK TUTARI	BORÇ KALANI	ALACAK KALANI
	I	II	III	IV					
391	01				%18 HESAPLANAN KATMA DEĞER VERGİSİ HESABI	98.719.861,18	98.719.861,18	0,00	0,00
391	02				%8 HESAPLANAN KATMA DEĞER VERGİSİ HESABI	58.468.704,16	58.468.704,16	0,00	0,00
397					SAYIM FAZLALARI HESABI	0,00	246.139,87	0,00	246.139,87
397	05				STOK SAYIM FAZLALIĞI	0,00	246.139,87	0,00	246.139,87
400					BANKA KREDİLERİ HESABI	28.073.348,26	94.351.822,93	0,00	66.278.474,67
400	02				DİĞER BANKALARDAN ALINAN KREDİLER	28.073.348,26	94.351.822,93	0,00	66.278.474,67
400	02	10			FİBABANKA BOĞAZIÇI KURUMSAL ŞUBESİ	15.151.097,31	44.351.822,93	0,00	29.200.725,62
400	02	11			YAPI VE KREDİ BANKASI KARAKÖY KURUMSAL ŞB.	12.922.250,95	50.000.000,00	0,00	37.077.749,05
403					KAMU İDARELERİNE MALİ BORÇLAR HESABI	382.744.576,34	1.176.490.210,81	0,00	793.745.634,47
403	03				KAMU İDARELERİNDEN ALINAN NAKDİ KAYNAKLARA İLİŞKİN BORÇLAR	382.744.576,34	1.176.490.210,81	0,00	793.745.634,47
403	03	06			MAHALLİ İDARELERE BORÇLAR	382.744.576,34	1.176.490.210,81	0,00	793.745.634,47
403	03	06	02		BÜYÜKŞEHİR BELEDİYELERİ	382.744.576,34	1.176.490.210,81	0,00	793.745.634,47
403	03	06	02	01	İSTANBUL BÜYÜKŞEHİR BELEDİYESİ	382.744.576,34	1.176.490.210,81	0,00	793.745.634,47
430					ALINAN DEPOZİTO VE TEMİNATLAR HESABI	0,00	48.085,46	0,00	48.085,46
430	99				ALINAN DİĞER DEPOZİTO VE TEMİNATLAR	0,00	48.085,46	0,00	48.085,46
472					KIDEM TAZMİNATI KARŞILIĞI HESABI	59.787.955,07	415.673.885,15	0,00	355.885.930,08
472	01				SÜREKLİ İŞÇİLERİN KIDEM TAZMİNATI KARŞILIKLARI	29.358.490,64	247.633.400,00	0,00	218.274.909,36
472	03				TAŞERON İŞÇİLERİN KIDEM TAZMİNATI KARŞILIKLARI	30.429.464,43	168.040.485,15	0,00	137.611.020,72
480					GELECEK YILLARA AİT GELİRLER HESABI	504.000,00	546.000,00	0,00	42.000,00
480	03				TEŞEBBÜS VE MÜLKİYET GELİRLERİ	504.000,00	546.000,00	0,00	42.000,00
480	03	06			KİRA GELİRLERİ	504.000,00	546.000,00	0,00	42.000,00
480	03	06	01		TAŞINMAZ KİRALARI	504.000,00	546.000,00	0,00	42.000,00
480	03	06	01	03	SOSYAL TESİS KİRA GELİRLERİ	504.000,00	546.000,00	0,00	42.000,00
481					GİDER TAHAKKUKLARI HESABI	16.283.549,30	29.893.350,62	0,00	13.609.801,32
481	04				FAİZ VE İSKONTO GİDERLERİ	16.283.549,30	29.893.350,62	0,00	13.609.801,32
481	04	02			DİĞER İÇ BORÇ FAİZ GİDERLERİ	16.283.549,30	29.893.350,62	0,00	13.609.801,32
481	04	02	09		DİĞER İÇ BORÇ FAİZ GİDERLERİ	16.283.549,30	29.893.350,62	0,00	13.609.801,32
481	04	02	09	01	ULUSAL PARA CİNSİNDEN DİĞER İÇ BORÇ FAİZ GİDERLERİ	16.283.549,30	29.893.350,62	0,00	13.609.801,32
500					NET DEĞER HESABI	1.515.525.824,16	6.781.098.053,85	0,00	5.265.572.229,69
500	01				DENGE KAYITLARI	0,00	352.218.688,14	0,00	352.218.688,14
500	01	09			DİĞER DENGE KAYITLARI	0,00	352.218.688,14	0,00	352.218.688,14

HESAP KODU	EKONOMİK KOD				HESAP ADI	BORÇ TUTARI	ALACAK TUTARI	BORÇ KALANI	ALACAK KALANI
	I	II	III	IV					
500	02				VARLIK ENVANTERİ	958.179.516,01	3.611.109.075,95	0,00	2.652.929.559,94
500	02	02			MALİ DURAN VARLIKLARDAN ENVANTERİ YAPILANLAR	0,00	171.052,50	0,00	171.052,50
500	02	02	02		MAL VE HİZMET ÜRETEN KURULUŞLARA YATIRILAN SERMAYELER	0,00	171.052,50	0,00	171.052,50
500	02	03			MADDİ DURAN VARLIKLARDAN ENVANTERİ YAPILANLAR	958.179.516,01	3.572.101.468,22	0,00	2.613.921.952,21
500	02	03	01		ARAZİ VE ARSALAR	0,00	2.356.089.997,36	0,00	2.356.089.997,36
500	02	03	02		YERALTI VE YERÜSTÜ DÜZENLERİ	0,00	29.309.787,08	0,00	29.309.787,08
500	02	03	03		BİNALAR	0,00	464.464.022,26	0,00	464.464.022,26
500	02	03	04		TESİS, MAKİNE VE CİHAZLAR	0,00	722.237.661,52	0,00	722.237.661,52
500	02	03	05		TAŞITLAR	221.503.685,12	0,00	221.503.685,12	0,00
500	02	03	06		DEMİRBAŞLAR	33.215.887,57	0,00	33.215.887,57	0,00
500	02	03	09		BİRİKMiŞ AMORTİSMANLARDAN ENVANTERİ YAPILANLAR	703.459.943,32	0,00	703.459.943,32	0,00
500	02	04			MADDİ OLMAYAN DURAN VARLIKLARDAN ENVANTERİ YAPILANLAR	0,00	38.442.311,61	0,00	38.442.311,61
500	02	04	01		HAKLAR	0,00	38.442.311,61	0,00	38.442.311,61
500	02	06			STOKLARDAN ENVANTERİ YAPILANLAR	0,00	394.243,62	0,00	394.243,62
500	03				BORÇ ENVANTERİ	27.046.367,46	0,00	27.046.367,46	0,00
500	03	03			KIDEM TAZMİNATLARINDAN ENVANTERİ YAPILANLAR	27.046.367,46	0,00	27.046.367,46	0,00
500	09				GEÇMİŞ DÖNEM FAALİYET SONUÇLARINDAN AKTARILANLAR	495.224.839,57	55.298.798,47	439.926.041,10	0,00
500	11				TAHSİS EDİLEN TAŞINMAZLAR	35.075.101,12	0,00	35.075.101,12	0,00
500	12				TAHSİSLİ KULLANILAN TAŞINMAZLAR	0,00	2.741.793.865,87	0,00	2.741.793.865,87
500	13				TAHSİS EDİLEN TAŞINMAZLAR İÇİN AYRILMIŞ AMORTİSMAN TUTARLARI	0,00	20.677.625,42	0,00	20.677.625,42
570					GEÇMİŞ YILLAR OLUMLU FAALİYET SONUÇLARI HESABI	202.473.717,96	349.648.637,45	0,00	147.174.919,49
570	01				N-1 YILINA AİT OLUMLU FAALİYET SONUÇLARI	147.174.919,49	147.174.919,49	0,00	0,00
570	02				N-2 YILINA AİT OLUMLU FAALİYET SONUÇLARI	0,00	147.174.919,49	0,00	147.174.919,49
570	05				N-5 YILINA AİT OLUMLU FAALİYET SONUÇLARI	55.298.798,47	55.298.798,47	0,00	0,00
580					GEÇMİŞ YILLAR OLUMSUZ FAALİYET SONUÇLARI HESABI (-)	2.787.391.787,38	1.393.695.893,69	1.393.695.893,69	0,00
580	02				N-2 YILINA AİT OLUMSUZ FAALİYET SONUÇLARI	420.782.069,63	420.782.069,63	0,00	0,00
580	03				N-3 YILINA AİT OLUMSUZ FAALİYET SONUÇLARI	1.018.440.314,71	597.658.245,08	420.782.069,63	0,00
580	04				N-4 YILINA AİT OLUMSUZ FAALİYET SONUÇLARI	972.913.824,06	375.255.578,98	597.658.245,08	0,00
580	05				N-5 YILINA AİT OLUMSUZ FAALİYET SONUÇLARI	375.255.578,98	0,00	375.255.578,98	0,00
590					DÖNEM OLUMLU FAALİYET SONUCU HESABI	147.174.919,49	147.174.919,49	0,00	0,00
591					DÖNEM OLUMSUZ FAALİYET SONUCU HESABI (-)	449.937.659,19	0,00	449.937.659,19	0,00

2020 BÜTÇE KESİN HESABI VE BİLANÇOSU MURAKIP RAPORU

HESAP KODU	EKONOMİK KOD				HESAP ADI	BORÇ TUTARI	ALACAK TUTARI	BORÇ KALANI	ALACAK KALANI
	I	II	III	IV					
600					GELİRLER HESABI	2.194.914.647,61	2.194.914.647,61	0,00	0,00
600	03				TEŞEBBÜS VE MÜLKİYET GELİRLERİ	1.236.482.523,50	1.236.482.523,50	0,00	0,00
600	03	01			MAL VE HİZMET SATIŞ GELİRLERİ	35.346.302,64	35.346.302,64	0,00	0,00
600	03	01	01		MAL SATIŞ GELİRLERİ	2.987.821,12	2.987.821,12	0,00	0,00
600	03	01	01	01	ŞARTNAME, BASILI EVRAK, FORM SATIŞ GELİRLERİ	1.228,79	1.228,79	0,00	0,00
600	03	01	01	99	DİĞER MAL SATIŞ GELİRLERİ	2.986.592,33	2.986.592,33	0,00	0,00
600	03	01	02		HİZMET GELİRLERİ	32.358.481,52	32.358.481,52	0,00	0,00
600	03	01	02	11	İLAN VE REKLAM GELİRLERİ	1.520.249,16	1.520.249,16	0,00	0,00
600	03	01	02	36	SOSYAL TESİS İŞLETME GELİRLERİ	301.849,24	301.849,24	0,00	0,00
600	03	01	02	59	ULAŞTIRMA HİZMETLERİNE İLİŞKİN GELİRLER	30.536.383,12	30.536.383,12	0,00	0,00
600	03	02			MALLARIN KULLANMA VEYA FAALİYETTE BULUNMA İZİNİ GELİRLERİ	2.323.167,85	2.323.167,85	0,00	0,00
600	03	02	01		MALLARIN KULLANMA VEYA FAALİYETTE BULUNMA İZİNİ GELİRLERİ	2.323.167,85	2.323.167,85	0,00	0,00
600	03	02	01	99	MALLARIN KULLANMA VEYA FAALİYETTE BULUNMA İZİNİNE İLİŞKİN DİĞER GELİRLER	2.323.167,85	2.323.167,85	0,00	0,00
600	03	03			KİT VE KAMU BANKALARI GELİRLERİ	99.900,22	99.900,22	0,00	0,00
600	03	03	01		HAZİNE PORTFÖYÜ VE İŞTİRAK GELİRLERİ	99.900,22	99.900,22	0,00	0,00
600	03	03	01	02	İŞTİRAK GELİRLERİ	99.900,22	99.900,22	0,00	0,00
600	03	04			KURUMLAR HASILATI	813.421.388,19	813.421.388,19	0,00	0,00
600	03	04	05		MAHALLİ İDARELER KURUMLAR HASILATI	813.421.388,19	813.421.388,19	0,00	0,00
600	03	04	05	59	ULAŞTIRMA HİZMETLERİNE İLİŞKİN KURUMLAR HASILATI	813.421.388,19	813.421.388,19	0,00	0,00
600	03	06			KİRA GELİRLERİ	385.291.764,60	385.291.764,60	0,00	0,00
600	03	06	01		TAŞINMAZ KİRALARI	9.482.058,50	9.482.058,50	0,00	0,00
600	03	06	01	01	LOJMAN KİRA GELİRLERİ	462.303,43	462.303,43	0,00	0,00
600	03	06	01	02	ECRİMİSİL GELİRLERİ	6.612.294,22	6.612.294,22	0,00	0,00
600	03	06	01	03	SOSYAL TESİS KİRA GELİRLERİ	741.257,59	741.257,59	0,00	0,00
600	03	06	01	99	DİĞER TAŞINMAZ KİRA GELİRLERİ	1.666.203,26	1.666.203,26	0,00	0,00
600	03	06	02		TAŞINIR KİRALARI	375.799.706,10	375.799.706,10	0,00	0,00
600	03	06	02	01	TAŞINIR KİRA GELİRLERİ	375.799.706,10	375.799.706,10	0,00	0,00
600	03	06	03		ÖN İZİN, İRTİFAK HAKKI VE KULLANMA İZİNİ GELİRLERİ	10.000,00	10.000,00	0,00	0,00
600	03	06	03	02	İRTİFAK HAKKI GELİRLERİ	10.000,00	10.000,00	0,00	0,00
600	04				ALINAN BAĞIŞ VE YARDIMLAR İLE ÖZEL GELİRLER	833.600.000,00	833.600.000,00	0,00	0,00
600	04	03			DİĞER İDARELERDEN ALINAN BAĞIŞ VE YARDIMLAR	833.600.000,00	833.600.000,00	0,00	0,00

HESAP KODU	EKONOMİK KOD				HESAP ADI	BORÇ TUTARI	ALACAK TUTARI	BORÇ KALANI	ALACAK KALANI
	I	II	III	IV					
600	04	03	02		SERMAYE	833.600.000,00	833.600.000,00	0,00	0,00
600	04	03	02	02	MAHALLİ İDARELERDEN ALINAN BAĞIŞ VE YARDIMLAR	833.600.000,00	833.600.000,00	0,00	0,00
600	05				DIĞER GELİRLER	80.533.700,46	80.533.700,46	0,00	0,00
600	05	01			FAİZ GELİRLERİ	1.946.844,54	1.946.844,54	0,00	0,00
600	05	01	04		TAKİPTEKİ KURUM ALACAKLARI FAİZLERİ	41.383,92	41.383,92	0,00	0,00
600	05	01	04	01	TAKİPTEKİ KURUM ALACAKLARI FAİZLERİ	41.383,92	41.383,92	0,00	0,00
600	05	01	09		DIĞER FAİZLER	1.905.460,62	1.905.460,62	0,00	0,00
600	05	01	09	01	KİŞİLERDEN ALACAKLAR FAİZLERİ	483.586,01	483.586,01	0,00	0,00
600	05	01	09	03	MEVDUAT FAİZLERİ	1.421.874,61	1.421.874,61	0,00	0,00
600	05	02			KİŞİ VE KURUMLARDAN ALINAN PAYLAR	367.504,86	367.504,86	0,00	0,00
600	05	02	09		DIĞER PAYLAR	367.504,86	367.504,86	0,00	0,00
600	05	02	09	99	DIĞER PAYLAR	367.504,86	367.504,86	0,00	0,00
600	05	03			PARA CEZALARI	26.485.945,51	26.485.945,51	0,00	0,00
600	05	03	04		VERGİ CEZALARI	1.920,00	1.920,00	0,00	0,00
600	05	03	04	99	DIĞER VERGİ CEZALARI	1.920,00	1.920,00	0,00	0,00
600	05	03	09		DIĞER PARA CEZALARI	26.484.025,51	26.484.025,51	0,00	0,00
600	05	03	09	99	YUKARIDA TANIMLANMAYAN DIĞER PARA CEZALARI	26.484.025,51	26.484.025,51	0,00	0,00
600	05	09			DIĞER ÇEŞİTLİ GELİRLER	51.733.405,55	51.733.405,55	0,00	0,00
600	05	09	01		DIĞER ÇEŞİTLİ GELİRLER	51.733.405,55	51.733.405,55	0,00	0,00
600	05	09	01	01	İRAT KAYDEDİLECEK NAKDİ TEMİNATLAR	13.185,00	13.185,00	0,00	0,00
600	05	09	01	06	KİŞİLERDEN ALACAKLAR	23.980.675,82	23.980.675,82	0,00	0,00
600	05	09	01	99	YUKARIDA TANIMLANMAYAN DIĞER ÇEŞİTLİ GELİRLER	27.739.544,73	27.739.544,73	0,00	0,00
600	11				DEĞER VE MİKTAR DEĞİŞİMLERİ GELİRLERİ	44.214.926,81	44.214.926,81	0,00	0,00
600	11	06			KUR DEĞİŞİKLİĞİ NEDENİYLE DÖVİZ CİNSİ BORÇ STOKUNDAKİ AZALIŞLAR	42.376.333,62	42.376.333,62	0,00	0,00
600	11	06	99		DIĞER BORÇLARIN DEĞERLEMESİNDEN KAYNAKLANANLAR	42.376.333,62	42.376.333,62	0,00	0,00
600	11	08			KUR DEĞİŞİKLİĞİ DIŞINDAKİ DEĞER VE MİKTAR DEĞİŞİMLERİNDEN KAYNAKLANAN GELİRLER	1.838.593,19	1.838.593,19	0,00	0,00
600	11	08	01		MALİ VARLIKLARIN DEĞER VE MİKTAR DEĞİŞİMİNDEN KAYNAKLANAN GELİRLER	1.838.593,19	1.838.593,19	0,00	0,00
600	11	08	01	02	MALİ VARLIKLARIN MİKTAR DEĞİŞİMİNDEN KAYNAKLANANLAR	1.838.593,19	1.838.593,19	0,00	0,00
600	25				KAMU İDARELERİNDEN BEDELSİZ OLARAK ALINAN MALİ OLMAYAN VARLIKLARDAN ELDE EDİLEN GELİRLER	83.496,84	83.496,84	0,00	0,00
600	25	01			GENEL BÜTÇE KAPSAMINDAKİ KAMU İDARELERİNDEN BEDELSİZ OLARAK ALINAN MALİ OLMAYAN VARLIKLARDAN ELDE ED	23.667,20	23.667,20	0,00	0,00
600	25	01	01		BEDELSİZ OLARAK ALINAN STOKLAR	23.667,20	23.667,20	0,00	0,00

2020 BÜTÇE KESİN HESABI VE BİLANÇOSU MURAKIP RAPORU

HESAP KODU	EKONOMİK KOD				HESAP ADI	BORÇ TUTARI	ALACAK TUTARI	BORÇ KALANI	ALACAK KALANI
	I	II	III	IV					
600	25	05			MAHALLİ İDARELERDEN BEDELSİZ OLARAK ALINAN MALİ OLMAYAN VARLIKLARDAN ELDE EDİLEN GELİRLER	59.829,64	59.829,64	0,00	0,00
600	25	05	01		BEDELSİZ OLARAK ALINAN STOKLAR	59.829,64	59.829,64	0,00	0,00
630					GİDERLER HESABI	2.733.270.848,41	2.733.270.848,41	0,00	0,00
630	01				PERSONEL GİDERLERİ	358.797.565,01	358.797.565,01	0,00	0,00
630	01	01			MEMURLAR	67.486.951,85	67.486.951,85	0,00	0,00
630	01	01	01		TEMEL MAAŞLAR	37.868.806,74	37.868.806,74	0,00	0,00
630	01	01	01	01	TEMEL MAAŞLAR	37.868.806,74	37.868.806,74	0,00	0,00
630	01	01	02		ZAMLAR VE TAZMİNATLAR	12.965.248,31	12.965.248,31	0,00	0,00
630	01	01	02	01	ZAMLAR VE TAZMİNATLAR	12.965.248,31	12.965.248,31	0,00	0,00
630	01	01	04		SOSYAL HAKLAR	14.240.923,79	14.240.923,79	0,00	0,00
630	01	01	04	01	SOSYAL HAKLAR	14.240.923,79	14.240.923,79	0,00	0,00
630	01	01	06		ÖDÜL VE İKRAMİYELER	2.411.731,51	2.411.731,51	0,00	0,00
630	01	01	06	01	ÖDÜL VE İKRAMİYELER	2.411.731,51	2.411.731,51	0,00	0,00
630	01	01	09		DİĞER GİDERLER	241,50	241,50	0,00	0,00
630	01	01	09	01	DİĞER GİDERLER	241,50	241,50	0,00	0,00
630	01	02			SÖZLEŞMELİ PERSONEL	6.832.999,69	6.832.999,69	0,00	0,00
630	01	02	01		ÜCRETLER	6.514.761,47	6.514.761,47	0,00	0,00
630	01	02	01	01	657 S.K. 4/B SÖZLEŞMELİ PERSONEL ÜCRETLERİ	6.514.761,47	6.514.761,47	0,00	0,00
630	01	02	02		ZAMLAR VE TAZMİNATLAR	58.839,26	58.839,26	0,00	0,00
630	01	02	02	01	657 S.K. 4/B SÖZLEŞMELİ PERSONEL ZAM VE TAZMİNATLARI	58.839,26	58.839,26	0,00	0,00
630	01	02	06		ÖDÜL VE İKRAMİYELER	259.398,96	259.398,96	0,00	0,00
630	01	02	06	01	657 S.K. 4/B SÖZLEŞMELİ PERSONELİN ÖDÜL VE İKRAMİYELERİ	259.398,96	259.398,96	0,00	0,00
630	01	03			İŞÇİLER	284.169.050,15	284.169.050,15	0,00	0,00
630	01	03	01		ÜCRETLER	187.342.329,82	187.342.329,82	0,00	0,00
630	01	03	01	01	SÜREKLİ İŞÇİLERİN ÜCRETLERİ	187.342.329,82	187.342.329,82	0,00	0,00
630	01	03	03		SOSYAL HAKLAR	35.489.332,08	35.489.332,08	0,00	0,00
630	01	03	03	01	SÜREKLİ İŞÇİLERİN SOSYAL HAKLARI	35.489.332,08	35.489.332,08	0,00	0,00
630	01	03	04		FAZLA MESAİLER	11.360.972,14	11.360.972,14	0,00	0,00
630	01	03	04	01	SÜREKLİ İŞÇİLERİN FAZLA MESAİLERİ	11.360.972,14	11.360.972,14	0,00	0,00
630	01	03	05		ÖDÜL VE İKRAMİYELER	47.650.689,12	47.650.689,12	0,00	0,00
630	01	03	05	01	SÜREKLİ İŞÇİLERİN ÖDÜL VE İKRAMİYELERİ	47.650.689,12	47.650.689,12	0,00	0,00

HESAP KODU	EKONOMİK KOD				HESAP ADI	BORÇ TUTARI	ALACAK TUTARI	BORÇ KALANI	ALACAK KALANI
	I	II	III	IV					
630	01	03	09		DIĞER ÖDEMELER	2.325.726,99	2.325.726,99	0,00	0,00
630	01	03	09	01	SÜREKLİ İŞÇİLERİN DIĞER ÖDEMELERİ	2.325.726,99	2.325.726,99	0,00	0,00
630	01	04			GEÇİCİ PERSONEL	227.898,54	227.898,54	0,00	0,00
630	01	04	01		ÜCRETLER	227.898,54	227.898,54	0,00	0,00
630	01	04	01	02	ADAY ÇIRAK, ÇIRAK VE STAJYER ÖĞRENCİLERİN ÜCRETLERİ	227.898,54	227.898,54	0,00	0,00
630	01	05			DIĞER PERSONEL	80.664,78	80.664,78	0,00	0,00
630	01	05	01		ÜCRET VE DIĞER ÖDEMELER	80.664,78	80.664,78	0,00	0,00
630	01	05	01	90	DIĞER PERSONELE YAPILAN DIĞER ÖDEMELER	80.664,78	80.664,78	0,00	0,00
630	02				SOSYAL GÜVENLİK KURUMLARINA DEVLET PRİMİ GİDERLERİ	72.683.256,42	72.683.256,42	0,00	0,00
630	02	01			MEMURLAR	9.553.995,23	9.553.995,23	0,00	0,00
630	02	01	06		SOSYAL GÜVENLİK KURUMUNA	9.553.995,23	9.553.995,23	0,00	0,00
630	02	01	06	01	SOSYAL GÜVENLİK PRİMİ ÖDEMELERİ	5.890.056,36	5.890.056,36	0,00	0,00
630	02	01	06	02	SAĞLIK PRİMİ ÖDEMELERİ	3.663.938,87	3.663.938,87	0,00	0,00
630	02	02			SÖZLEŞMELİ PERSONEL	1.159.848,50	1.159.848,50	0,00	0,00
630	02	02	06		SOSYAL GÜVENLİK KURUMUNA	1.159.848,50	1.159.848,50	0,00	0,00
630	02	02	06	01	SOSYAL GÜVENLİK PRİMİ ÖDEMELERİ	1.159.848,50	1.159.848,50	0,00	0,00
630	02	03			İŞÇİLER	61.969.412,69	61.969.412,69	0,00	0,00
630	02	03	04		İŞSİZLİK SİGORTASI FONUNA	5.508.849,33	5.508.849,33	0,00	0,00
630	02	03	04	01	İŞSİZLİK SİGORTASI FONUNA	5.508.849,33	5.508.849,33	0,00	0,00
630	02	03	06		SOSYAL GÜVENLİK KURUMUNA	56.460.563,36	56.460.563,36	0,00	0,00
630	02	03	06	01	SOSYAL GÜVENLİK PRİMİ ÖDEMELERİ	56.460.563,36	56.460.563,36	0,00	0,00
630	03				MAL VE HİZMET ALIM GİDERLERİ	1.392.391.352,65	1.392.391.352,65	0,00	0,00
630	03	02			TÜKETİME YÖNELİK MAL VE MALZEME ALIMLARI	25.631.517,76	25.631.517,76	0,00	0,00
630	03	02	01		KIRTASIYE VE BÜRO MALZEMESİ ALIMLARI	2.770,17	2.770,17	0,00	0,00
630	03	02	01	01	KIRTASIYE ALIMLARI	1.120,17	1.120,17	0,00	0,00
630	03	02	01	05	BASKI VE CİLT GİDERLERİ	1.650,00	1.650,00	0,00	0,00
630	03	02	02		SU VE TEMİZLİK MALZEMESİ ALIMLARI	1.104.216,32	1.104.216,32	0,00	0,00
630	03	02	02	01	SU ALIMLARI	1.104.216,32	1.104.216,32	0,00	0,00
630	03	02	03		ENERJİ ALIMLARI	24.523.432,37	24.523.432,37	0,00	0,00
630	03	02	03	01	YAKACAK ALIMLARI	12.135.429,75	12.135.429,75	0,00	0,00
630	03	02	03	03	ELEKTRİK ALIMLARI	12.388.002,62	12.388.002,62	0,00	0,00

2020 BÜTÇE KESİN HESABI VE BİLANÇOSU MURAKIP RAPORU

HESAP KODU	EKONOMİK KOD				HESAP ADI	BORÇ TUTARI	ALACAK TUTARI	BORÇ KALANI	ALACAK KALANI
	I	II	III	IV					
630	03	02	06		ÖZEL MALZEME ALIMLARI	1.098,90	1.098,90	0,00	0,00
630	03	02	06	01	LABORATUVAR MALZEMESİ İLE KİMYEVİ VE TEMRİNLİK MALZEME ALIMLARI	1.098,90	1.098,90	0,00	0,00
630	03	03			YOLLUKLAR	377.706,87	377.706,87	0,00	0,00
630	03	03	01		YURTIÇI GEÇİCİ GÖREV YOLLUKLARI	7.272,55	7.272,55	0,00	0,00
630	03	03	01	01	YURTIÇI GEÇİCİ GÖREV YOLLUKLARI	7.272,55	7.272,55	0,00	0,00
630	03	03	02		YURTIÇI SÜREKLİ GÖREV YOLLUKLARI	345.045,49	345.045,49	0,00	0,00
630	03	03	02	01	YURTIÇI SÜREKLİ GÖREV YOLLUKLARI	345.045,49	345.045,49	0,00	0,00
630	03	03	03		YURTDIŞI GEÇİCİ GÖREV YOLLUKLARI	25.388,83	25.388,83	0,00	0,00
630	03	03	03	01	YURTDIŞI GEÇİCİ GÖREV YOLLUKLARI	25.388,83	25.388,83	0,00	0,00
630	03	04			GÖREV GİDERLERİ	28.870.578,49	28.870.578,49	0,00	0,00
630	03	04	02		YASAL GİDERLER	8.159.975,81	8.159.975,81	0,00	0,00
630	03	04	02	03	KUSURSUZ TAZMİNATLAR	4.670.211,58	4.670.211,58	0,00	0,00
630	03	04	02	04	MAHKEME HARÇ VE GİDERLERİ	3.489.764,23	3.489.764,23	0,00	0,00
630	03	04	03		ÖDENECEK VERGİ, RESİM, HARÇLAR VE BENZERİ GİDERLER	19.362.423,01	19.362.423,01	0,00	0,00
630	03	04	03	01	VERGİ ÖDEMELERİ VE BENZERİ GİDERLER	14.933.390,16	14.933.390,16	0,00	0,00
630	03	04	03	90	DİĞER VERGİ, RESİM VE HARÇLAR VE BENZERİ GİDERLER	4.429.032,85	4.429.032,85	0,00	0,00
630	03	04	09		DİĞER GÖREV GİDERLERİ	1.348.179,67	1.348.179,67	0,00	0,00
630	03	04	09	90	DİĞER GÖREV GİDERLERİ	1.348.179,67	1.348.179,67	0,00	0,00
630	03	05			HİZMET ALIMLARI	1.063.790.023,52	1.063.790.023,52	0,00	0,00
630	03	05	01		MÜŞAVİR FİRMA VE KİŞİLERE ÖDEMELER	968.404.333,09	968.404.333,09	0,00	0,00
630	03	05	01	01	ETÜT-PROJE BİLİRKİŞİ EKSPERTİZ GİDERLERİ	389.709,18	389.709,18	0,00	0,00
630	03	05	01	02	ARAŞTIRMA VE GELİŞTİRME GİDERLERİ	74.000,00	74.000,00	0,00	0,00
630	03	05	01	03	BİLGİSAYAR HİZMETİ ALIMLARI	1.395.869,31	1.395.869,31	0,00	0,00
630	03	05	01	04	MÜTEAHHİTLİK HİZMETLERİ	801.497.173,79	801.497.173,79	0,00	0,00
630	03	05	01	06	ENFORMASYON VE RAPORLAMA GİDERLERİ	224.400,00	224.400,00	0,00	0,00
630	03	05	01	07	DANIŞMA YÖNETİM VE İŞLETİM GİDERLERİ	904.617,04	904.617,04	0,00	0,00
630	03	05	01	08	TEMİZLİK HİZMET ALIM GİDERLERİ	26.604.040,57	26.604.040,57	0,00	0,00
630	03	05	01	09	ÖZEL GÜVENLİK HİZMETİ ALIM GİDERLERİ	132.142.889,86	132.142.889,86	0,00	0,00
630	03	05	01	90	DİĞER MÜŞAVİR FİRMA VE KİŞİLERE ÖDEMELER	5.171.633,34	5.171.633,34	0,00	0,00
630	03	05	02		HABERLEŞME GİDERLERİ	2.229.954,28	2.229.954,28	0,00	0,00
630	03	05	02	01	POSTA VE TELGRAF GİDERLERİ	70.580,36	70.580,36	0,00	0,00

HESAP KODU	EKONOMİK KOD				HESAP ADI	BORÇ TUTARI	ALACAK TUTARI	BORÇ KALANI	ALACAK KALANI
	I	II	III	IV					
630	03	05	02	02	TELEFON ABONELİK VE KULLANIM ÜCRETLERİ	277.276,94	277.276,94	0,00	0,00
630	03	05	02	03	BİLGİYE ABONELİK GİDERLERİ	1.316.550,05	1.316.550,05	0,00	0,00
630	03	05	02	04	HABERLEŞME CİHAZLARI RUHSAT VE KULLANIM GİDERLERİ	265.001,01	265.001,01	0,00	0,00
630	03	05	02	06	HAT KİRA GİDERLERİ	272.954,58	272.954,58	0,00	0,00
630	03	05	02	90	DİĞER HABERLEŞME GİDERLERİ	27.591,34	27.591,34	0,00	0,00
630	03	05	03		TAŞIMA GİDERLERİ	23.508.166,97	23.508.166,97	0,00	0,00
630	03	05	03	04	GEÇİŞ ÜCRETLERİ	14.929.678,23	14.929.678,23	0,00	0,00
630	03	05	03	90	DİĞER TAŞIMA GİDERLERİ	8.578.488,74	8.578.488,74	0,00	0,00
630	03	05	04		TARİFEYE BAĞLI ÖDEMELER	43.093.487,15	43.093.487,15	0,00	0,00
630	03	05	04	01	İLAN GİDERLERİ	95.636,00	95.636,00	0,00	0,00
630	03	05	04	02	SİGORTA GİDERLERİ	17.237.773,00	17.237.773,00	0,00	0,00
630	03	05	04	03	KOMİSYON GİDERLERİ	25.760.078,15	25.760.078,15	0,00	0,00
630	03	05	05		KİRALAR	23.843.386,88	23.843.386,88	0,00	0,00
630	03	05	05	02	TAŞIT KİRALAMASI GİDERLERİ	5.362.418,22	5.362.418,22	0,00	0,00
630	03	05	05	07	ARSA VE ARAZİ KİRALAMASI GİDERLERİ	1.288.074,28	1.288.074,28	0,00	0,00
630	03	05	05	10	BİLGİSAYAR VE BİLGİSAYAR SİSTEMLERİ VE YAZILIMLARI KİRALAMASI GİDERLERİ	301.170,00	301.170,00	0,00	0,00
630	03	05	05	12	PERSONEL SERVİS KİRALAMA GİDERLERİ	16.891.724,38	16.891.724,38	0,00	0,00
630	03	05	09		DİĞER HİZMET ALIMLARI	2.710.695,15	2.710.695,15	0,00	0,00
630	03	05	09	03	KURSLARA KATILMA VE EĞİTİM GİDERLERİ	868.149,48	868.149,48	0,00	0,00
630	03	05	09	10	LOJMAN İŞLETME MALİYETLERİNE KATILIM GİDERLERİ	5.700,00	5.700,00	0,00	0,00
630	03	05	09	90	DİĞER HİZMET ALIMLARI	1.836.845,67	1.836.845,67	0,00	0,00
630	03	06			TEMSİL VE TANITMA GİDERLERİ	290.990,95	290.990,95	0,00	0,00
630	03	06	01		TEMSİL GİDERLERİ	105.375,95	105.375,95	0,00	0,00
630	03	06	01	01	TEMSİL, AĞIRLAMA, TÖREN, FUAR, ORGANİZASYON GİDERLERİ	105.375,95	105.375,95	0,00	0,00
630	03	06	02		TANITMA GİDERLERİ	185.615,00	185.615,00	0,00	0,00
630	03	06	02	01	TANITMA, AĞIRLAMA, TÖREN, FUAR, ORGANİZASYON GİDERLERİ	185.615,00	185.615,00	0,00	0,00
630	03	07			MENKUL MAL,GAYRİMADDİ HAK ALIM, BAKIM VE ONARIM GİDERLERİ	272.894.200,20	272.894.200,20	0,00	0,00
630	03	07	01		MENKUL MAL ALIM GİDERLERİ	31.274,15	31.274,15	0,00	0,00
630	03	07	01	01	BÜRO VE İŞYERİ MAL VE MALZEME ALIMLARI	27.104,66	27.104,66	0,00	0,00
630	03	07	01	90	DİĞER DAYANIKLI MAL VE MALZEME ALIMLARI	4.169,49	4.169,49	0,00	0,00
630	03	07	02		GAYRİ MADDİ HAK ALIMLARI	78.049,00	78.049,00	0,00	0,00

2020 BÜTÇE KESİN HESABI VE BİLANÇOSU MURAKIP RAPORU

HESAP KODU	EKONOMİK KOD				HESAP ADI	BORÇ TUTARI	ALACAK TUTARI	BORÇ KALANI	ALACAK KALANI
	I	II	III	IV					
630	03	07	02	01	BİLGİSAYAR YAZILIM ALIMLARI VE YAPIMLARI	72.200,00	72.200,00	0,00	0,00
630	03	07	02	02	FİKRİ HAK ALIMLARI	2.039,00	2.039,00	0,00	0,00
630	03	07	02	90	DİĞER GAYRİ MADDİ HAK ALIMLARI	3.810,00	3.810,00	0,00	0,00
630	03	07	03		BAKIM VE ONARIM GİDERLERİ	272.784.877,05	272.784.877,05	0,00	0,00
630	03	07	03	01	TEFRIŞAT BAKIM VE ONARIM GİDERLERİ	820,00	820,00	0,00	0,00
630	03	07	03	02	MAKİNE TEÇHİZAT BAKIM VE ONARIM GİDERLERİ	14.738.441,67	14.738.441,67	0,00	0,00
630	03	07	03	03	TAŞIT BAKIM VE ONARIM GİDERLERİ	254.615.115,89	254.615.115,89	0,00	0,00
630	03	07	03	90	DİĞER BAKIM VE ONARIM GİDERLERİ	3.430.499,49	3.430.499,49	0,00	0,00
630	03	08			GAYRİMENKUL MAL BAKIM VE ONARIM GİDERLERİ	448.529,83	448.529,83	0,00	0,00
630	03	08	01		HİZMET BİNASI BAKIM VE ONARIM GİDERLERİ	253.505,00	253.505,00	0,00	0,00
630	03	08	01	01	BÜRO BAKIM VE ONARIMI GİDERLERİ	1.600,00	1.600,00	0,00	0,00
630	03	08	01	04	ATÖLYE VE TESİS BİNALARI BAKIM VE ONARIMI GİDERLERİ	251.905,00	251.905,00	0,00	0,00
630	03	08	02		LOJMAN BAKIM VE ONARIMI GİDERLERİ	195.024,83	195.024,83	0,00	0,00
630	03	08	02	01	LOJMAN BAKIM VE ONARIMI GİDERLERİ	195.024,83	195.024,83	0,00	0,00
630	03	09			TEDAVİ VE CENAZE GİDERLERİ	87.805,03	87.805,03	0,00	0,00
630	03	09	01		KAMU PERSONELİ TEDAVİ VE SAĞLIK MALZEMESİ GİDERLERİ	87.805,03	87.805,03	0,00	0,00
630	03	09	01	01	KAMU PERSONELİ TEDAVİ VE SAĞLIK MALZEMESİ GİDERLERİ	87.805,03	87.805,03	0,00	0,00
630	04				FAİZ GİDERLERİ	32.938.862,00	32.938.862,00	0,00	0,00
630	04	02			DİĞER İÇ BORÇ FAİZ GİDERLERİ	32.938.862,00	32.938.862,00	0,00	0,00
630	04	02	09		DİĞER İÇ BORÇ FAİZ GİDERLERİ	32.938.862,00	32.938.862,00	0,00	0,00
630	04	02	09	01	TL CİNSİNDEN DİĞER İÇ BORÇ FAİZ GİDERLERİ	32.938.862,00	32.938.862,00	0,00	0,00
630	05				CARİ TRANSFERLER	6.851.182,96	6.851.182,96	0,00	0,00
630	05	01			GÖREV ZARARLARI	6.229.359,84	6.229.359,84	0,00	0,00
630	05	01	02		SOSYAL GÜVENLİK KURUMLARINA	6.229.359,84	6.229.359,84	0,00	0,00
630	05	01	02	05	SOSYAL GÜVENLİK KURUMU'NA	6.229.359,84	6.229.359,84	0,00	0,00
630	05	03			KAR AMACI GÜTMİYEN KURULUŞLARA YAPILAN TRANSFERLER	191.251,91	191.251,91	0,00	0,00
630	05	03	01		KAR AMACI GÜTMİYEN KURULUŞLARA	191.251,91	191.251,91	0,00	0,00
630	05	03	01	01	DERNEK, BİRLİK, KURUM, KURULUŞ, SANDIK VB. KURULUŞLARA	2.100,00	2.100,00	0,00	0,00
630	05	03	01	90	DİĞERLERİNE	189.151,91	189.151,91	0,00	0,00
630	05	06			YURTDIŞINA YAPILAN TRANSFERLER	430.571,21	430.571,21	0,00	0,00
630	05	06	02		ULUSLARARASI KURULUŞLARA YAPILAN ÖDEMELER	430.571,21	430.571,21	0,00	0,00

HESAP KODU	EKONOMİK KOD				HESAP ADI	BORÇ TUTARI	ALACAK TUTARI	BORÇ KALANI	ALACAK KALANI
	I	II	III	IV					
630	05	06	02	01	ULUSLARARASI KURULUŞLARA ÜYELİK AIDATI ÖDEMELERİ	430.571,21	430.571,21	0,00	0,00
630	11				DEĞER VE MİKTAR DEĞİŞİMLERİ GİDERLERİ	213.348.597,72	213.348.597,72	0,00	0,00
630	11	01			DÖVİZ MEVCUDUNUN DEĞERLENMESİNDE OLUŞAN OLUMSUZ KUR FARKLARI	7,26	7,26	0,00	0,00
630	11	06			KUR DEĞİŞİKLİĞİ NEDENİYLE DÖVİZ CİNSİ BORÇ STOKUNDAKİ ARTIŞLAR	213.347.327,22	213.347.327,22	0,00	0,00
630	11	08			KUR DEĞİŞİKLİĞİ DIŞINDAKİ DEĞER VE MİKTAR DEĞİŞİMLERİNDEN KAYNAKLANAN GİDERLER	1.263,24	1.263,24	0,00	0,00
630	12				GELİRLERİN RET VE İADESİNDEN KAYNAKLANAN GİDERLER	55.280.062,72	55.280.062,72	0,00	0,00
630	12	05			DiĞER GELİRLERİN RET VE İADESİNDEN KAYNAKLANAN GİDERLER	55.280.062,72	55.280.062,72	0,00	0,00
630	12	05	09		DiĞER ÇEŞİTLİ GELİRLER	55.280.062,72	55.280.062,72	0,00	0,00
630	12	05	09	01	DiĞER ÇEŞİTLİ GELİRLER	55.280.062,72	55.280.062,72	0,00	0,00
630	13				AMORTİSMAN GİDERLERİ	138.887.346,26	138.887.346,26	0,00	0,00
630	13	01			MADDİ DURAN VARLIKLARIN AMORTİSMAN GİDERLERİ	136.721.191,16	136.721.191,16	0,00	0,00
630	13	01	01		YERALTI VE YERÜSTÜ DÜZENLERİNİN AMORTİSMAN GİDERLERİ	168.800,00	168.800,00	0,00	0,00
630	13	01	02		BİNALARIN AMORTİSMAN GİDERLERİ	2.203.014,44	2.203.014,44	0,00	0,00
630	13	01	03		TESİS, MAKİNE VE CİHAZLARIN AMORTİSMAN GİDERLERİ	436.990,68	436.990,68	0,00	0,00
630	13	01	04		TAŞITLARIN AMORTİSMAN GİDERLERİ	123.312.026,51	123.312.026,51	0,00	0,00
630	13	01	05		DEMİRBAŞLARIN AMORTİSMAN GİDERLERİ	10.600.359,53	10.600.359,53	0,00	0,00
630	13	02			MADDİ OLMAYAN DURAN VARLIKLARIN AMORTİSMAN GİDERLERİ	2.166.155,10	2.166.155,10	0,00	0,00
630	13	02	01		HAKLAR AMORTİSMAN GİDERLERİ	2.166.155,10	2.166.155,10	0,00	0,00
630	14				İLK MADDE VE MALZEME GİDERLERİ	381.466.191,04	381.466.191,04	0,00	0,00
630	14	01			KIRTASIYE MALZEMELERİ	378.629,89	378.629,89	0,00	0,00
630	14	02			BESLENME, GIDA AMAÇLI VE MUTFAKTA KULLANILAN TÜKETİM MALZEMELERİ	2.192,00	2.192,00	0,00	0,00
630	14	03			TIBBİ VE LABORATUAR SARF MALZEMELERİ	2.745,01	2.745,01	0,00	0,00
630	14	04			YAKITLAR, YAKIT KATKILARI VE KATKI YAĞLAR	333.723.136,80	333.723.136,80	0,00	0,00
630	14	05			TEMİZLEME EKİPMANLARI	17.981,15	17.981,15	0,00	0,00
630	14	06			GİYECEK, MEFRUŞAT VE TUHAFİYE MALZEMELERİ	40.412.840,15	40.412.840,15	0,00	0,00
630	14	07			YİYECEK	2.300,00	2.300,00	0,00	0,00
630	14	12			BAKIM ONARIM VE ÜRETİM MALZEMELERİ	1.209.587,74	1.209.587,74	0,00	0,00
630	14	13			YEDEK PARÇALAR	4.606.101,32	4.606.101,32	0,00	0,00
630	14	14			NAKİL VASITLARI LASTİKLERİ	308.922,44	308.922,44	0,00	0,00
630	14	15			DEĞİŞİM, BAĞIŞ VE SATIŞ AMAÇLI YAYINLAR	667.225,34	667.225,34	0,00	0,00
630	14	16			SPOR MALZEMELERİ GRUBU	54.500,00	54.500,00	0,00	0,00

2020 BÜTÇE KESİN HESABI VE BİLANÇOSU MURAKIP RAPORU

HESAP KODU	EKONOMİK KOD				HESAP ADI	BORÇ TUTARI	ALACAK TUTARI	BORÇ KALANI	ALACAK KALANI
	I	II	III	IV					
630	14	99			Diğer tüketim amaçlı malzemeler	80.029,20	80.029,20	0,00	0,00
630	15				KARŞILIK GİDERLERİ	80.187.399,93	80.187.399,93	0,00	0,00
630	15	04			KIDEM tazminatı karşılıkları	80.187.399,93	80.187.399,93	0,00	0,00
630	99				Diğer giderler	439.031,70	439.031,70	0,00	0,00
630	99	99			Yukarıda tanımlanmayan diğer giderler	439.031,70	439.031,70	0,00	0,00
690					FAALİYET SONUÇLARI HESABI	2.608.453.671,98	2.608.453.671,98	0,00	0,00
800					BÜTÇE GELİRLERİ HESABI	2.280.311.557,81	2.280.311.557,81	0,00	0,00
800	03				TEŞEBBÜS VE MÜLKİYET GELİRLERİ	1.354.131.759,13	1.354.131.759,13	0,00	0,00
800	03	01			MAL VE HİZMET SATIŞ GELİRLERİ	66.382.651,81	66.382.651,81	0,00	0,00
800	03	01	01		MAL SATIŞ GELİRLERİ	3.171.988,55	3.171.988,55	0,00	0,00
800	03	01	01	01	ŞARTNAME, BASILI EVRAK, FORM SATIŞ GELİRLERİ	1.704,22	1.704,22	0,00	0,00
800	03	01	01	99	Diğer mal satış gelirleri	3.170.284,33	3.170.284,33	0,00	0,00
800	03	01	02		HİZMET GELİRLERİ	63.210.663,26	63.210.663,26	0,00	0,00
800	03	01	02	11	İLAN VE REKLAM GELİRLERİ	1.287.947,19	1.287.947,19	0,00	0,00
800	03	01	02	36	SOSYAL TESİS İŞLETME GELİRLERİ	352.582,12	352.582,12	0,00	0,00
800	03	01	02	59	ULAŞTIRMA HİZMETLERİNE İLİŞKİN GELİRLER	61.570.133,95	61.570.133,95	0,00	0,00
800	03	02			MALLARIN KULLANMA VEYA FAALİYETTE BULUNMA İZİNİ GELİRLERİ	2.627.726,21	2.627.726,21	0,00	0,00
800	03	02	01		MALLARIN KULLANMA VEYA FAALİYETTE BULUNMA İZİNİ GELİRLERİ	2.627.726,21	2.627.726,21	0,00	0,00
800	03	02	01	99	MALLARIN KULLANMA VEYA FAALİYETTE BULUNMA İZİNİNE İLİŞKİN DiğER GELİRLER	2.627.726,21	2.627.726,21	0,00	0,00
800	03	04			KURUMLAR HASILATI	895.963.728,78	895.963.728,78	0,00	0,00
800	03	04	05		MAHALLİ İDARELER KURUMLAR HASILATI	895.963.728,78	895.963.728,78	0,00	0,00
800	03	04	05	59	ULAŞTIRMA HİZMETLERİNE İLİŞKİN KURUMLAR HASILATI	895.963.728,78	895.963.728,78	0,00	0,00
800	03	06			KİRA GELİRLERİ	389.157.652,33	389.157.652,33	0,00	0,00
800	03	06	01		TAŞINMAZ KİRALARI	4.290.625,70	4.290.625,70	0,00	0,00
800	03	06	01	01	LOJMAN KİRA GELİRLERİ	462.706,78	462.706,78	0,00	0,00
800	03	06	01	02	ECRİMİSİL GELİRLERİ	1.940.358,41	1.940.358,41	0,00	0,00
800	03	06	01	03	SOSYAL TESİS KİRA GELİRLERİ	84.284,56	84.284,56	0,00	0,00
800	03	06	01	99	DiğER TAŞINMAZ KİRA GELİRLERİ	1.803.275,95	1.803.275,95	0,00	0,00
800	03	06	02		TAŞINIR KİRALARI	384.867.026,63	384.867.026,63	0,00	0,00
800	03	06	02	01	TAŞINIR KİRA GELİRLERİ	384.867.026,63	384.867.026,63	0,00	0,00
800	04				ALINAN BAĞIŞ VE YARDIMLAR İLE ÖZEL GELİRLER	833.600.000,00	833.600.000,00	0,00	0,00

HESAP KODU	EKONOMİK KOD				HESAP ADI	BORÇ TUTARI	ALACAK TUTARI	BORÇ KALANI	ALACAK KALANI
	I	II	III	IV					
800	04	03			Diğer İdarelerden Alınan Bağış ve Yardımlar	833.600.000,00	833.600.000,00	0,00	0,00
800	04	03	02		Sermaye	833.600.000,00	833.600.000,00	0,00	0,00
800	04	03	02	02	Mahallî İdarelerden Alınan Bağış ve Yardımlar	833.600.000,00	833.600.000,00	0,00	0,00
800	05				Diğer Gelirler	92.579.798,68	92.579.798,68	0,00	0,00
800	05	01			Faiz Gelirleri	1.784.651,98	1.784.651,98	0,00	0,00
800	05	01	04		Takipteki Kurum Alacakları Faizleri	41.352,21	41.352,21	0,00	0,00
800	05	01	04	01	Takipteki Kurum Alacakları Faizleri	41.352,21	41.352,21	0,00	0,00
800	05	01	09		Diğer Faizler	1.743.299,77	1.743.299,77	0,00	0,00
800	05	01	09	01	Kişilerden Alacaklar Faizleri	486.661,78	486.661,78	0,00	0,00
800	05	01	09	03	Mevduat Faizleri	1.256.637,99	1.256.637,99	0,00	0,00
800	05	02			Kişî ve Kurumlardan Alınan Paylar	369.081,00	369.081,00	0,00	0,00
800	05	02	09		Diğer Paylar	369.081,00	369.081,00	0,00	0,00
800	05	02	09	99	Diğer Paylar	369.081,00	369.081,00	0,00	0,00
800	05	03			Para Cezaları	47.971.198,70	47.971.198,70	0,00	0,00
800	05	03	09		Diğer Para Cezaları	47.971.198,70	47.971.198,70	0,00	0,00
800	05	03	09	99	Yukarıda Tanımlanmayan Diğer Para Cezaları	47.971.198,70	47.971.198,70	0,00	0,00
800	05	09			Diğer Çeşitli Gelirler	42.454.867,00	42.454.867,00	0,00	0,00
800	05	09	01		Diğer Çeşitli Gelirler	42.454.867,00	42.454.867,00	0,00	0,00
800	05	09	01	01	İrat Kaydedilecek Nakdi Teminatlar	24.270,00	24.270,00	0,00	0,00
800	05	09	01	06	Kişilerden Alacaklar	11.326.006,62	11.326.006,62	0,00	0,00
800	05	09	01	99	Yukarıda Tanımlanmayan Diğer Çeşitli Gelirler	31.104.590,38	31.104.590,38	0,00	0,00
805					Gelir Yansıtma Hesabı	2.280.735.887,23	2.280.735.887,23	0,00	0,00
810					Bütçe Gelirlerinden Ret ve İadeler Hesabı	1.566.563,29	1.566.563,29	0,00	0,00
810	03				Teşebbüs ve Mülkiyet Gelirleri	498.547,04	498.547,04	0,00	0,00
810	03	01			Mal ve Hizmet Satış Gelirleri	375.868,21	375.868,21	0,00	0,00
810	03	01	01		Mal Satış Gelirleri	351.314,61	351.314,61	0,00	0,00
810	03	01	01	99	Diğer Mal Satış Gelirleri	351.314,61	351.314,61	0,00	0,00
810	03	01	02		Hizmet Gelirleri	24.553,60	24.553,60	0,00	0,00
810	03	01	02	59	Ulaştırma Hizmetlerine İlişkin Gelirler	24.553,60	24.553,60	0,00	0,00
810	03	02			Malların Kullanma veya Faaliyette Bulunma İznî Gelirleri	16.015,00	16.015,00	0,00	0,00
810	03	02	01		Malların Kullanma veya Faaliyette Bulunma İznî Gelirleri	16.015,00	16.015,00	0,00	0,00

2020 BÜTÇE KESİN HESABI VE BİLANÇOSU MURAKIP RAPORU

HESAP KODU	EKONOMİK KOD				HESAP ADI	BORÇ TUTARI	ALACAK TUTARI	BORÇ KALANI	ALACAK KALANI
	I	II	III	IV					
810	03	02	01	99	MALLARIN KULLANMA VEYA FAALİYETTE BULUNMA İZİNİNE İLİŞKİN DİĞER GELİRLER	16.015,00	16.015,00	0,00	0,00
810	03	06			KİRA GELİRLERİ	106.663,83	106.663,83	0,00	0,00
810	03	06	01		TAŞINMAZ KİRALARI	32.323,83	32.323,83	0,00	0,00
810	03	06	01	01	LOJMAN KİRA GELİRLERİ	32.239,86	32.239,86	0,00	0,00
810	03	06	01	02	ECRİMİSİL GELİRLERİ	83,97	83,97	0,00	0,00
810	03	06	02		TAŞINIR KİRALARI	74.340,00	74.340,00	0,00	0,00
810	03	06	02	01	TAŞINIR KİRA GELİRLERİ	74.340,00	74.340,00	0,00	0,00
810	05				DİĞER GELİRLER	919.336,25	919.336,25	0,00	0,00
810	05	03			PARA CEZALARI	568.996,91	568.996,91	0,00	0,00
810	05	03	09		DİĞER PARA CEZALARI	568.996,91	568.996,91	0,00	0,00
810	05	03	09	99	YUKARIDA TANIMLANMAYAN DİĞER PARA CEZALARI	568.996,91	568.996,91	0,00	0,00
810	05	09			DİĞER ÇEŞİTLİ GELİRLER	350.339,34	350.339,34	0,00	0,00
810	05	09	01		DİĞER ÇEŞİTLİ GELİRLER	350.339,34	350.339,34	0,00	0,00
810	05	09	01	01	İRAT KAYDEDİLECEK NAKDİ TEMİNATLAR	270.208,08	270.208,08	0,00	0,00
810	05	09	01	06	KİŞİLERDEN ALACAKLAR	46.593,98	46.593,98	0,00	0,00
810	05	09	01	99	YUKARIDA TANIMLANMAYAN DİĞER ÇEŞİTLİ GELİRLER	33.537,28	33.537,28	0,00	0,00
810	06				SERMAYE GELİRLERİ	148.680,00	148.680,00	0,00	0,00
810	06	02			TAŞINIR SATIŞ GELİRLERİ	148.680,00	148.680,00	0,00	0,00
810	06	02	01		TAŞINIR SATIŞ GELİRLERİ	74.340,00	74.340,00	0,00	0,00
810	06	02	01	01	TAŞINIR SATIŞ GELİRLERİ	74.340,00	74.340,00	0,00	0,00
810	06	02	02		TAŞIT SATIŞ GELİRLERİ	74.340,00	74.340,00	0,00	0,00
810	06	02	02	01	TAŞIT SATIŞ GELİRLERİ	74.340,00	74.340,00	0,00	0,00
830					BÜTÇE GİDERLERİ HESABI	2.459.046.316,28	2.459.046.316,28	0,00	0,00
830	01				PERSONEL GİDERLERİ	383.824.626,42	383.824.626,42	0,00	0,00
830	01	01			MEMURLAR	67.486.710,35	67.486.710,35	0,00	0,00
830	01	01	01		TEMEL MAAŞLAR	37.868.806,74	37.868.806,74	0,00	0,00
830	01	01	01	01	TEMEL MAAŞLAR	37.868.806,74	37.868.806,74	0,00	0,00
830	01	01	02		ZAMLAR VE TAZMİNATLAR	12.965.248,31	12.965.248,31	0,00	0,00
830	01	01	02	01	ZAMLAR VE TAZMİNATLAR	12.965.248,31	12.965.248,31	0,00	0,00
830	01	01	04		SOSYAL HAKLAR	14.240.923,79	14.240.923,79	0,00	0,00
830	01	01	04	01	SOSYAL HAKLAR	14.240.923,79	14.240.923,79	0,00	0,00

HESAP KODU	EKONOMİK KOD				HESAP ADI	BORÇ TUTARI	ALACAK TUTARI	BORÇ KALANI	ALACAK KALANI
	I	II	III	IV					
830	01	01	06		ÖDÜL VE İKRAMİYELER	2.411.731,51	2.411.731,51	0,00	0,00
830	01	01	06	01	ÖDÜL VE İKRAMİYELER	2.411.731,51	2.411.731,51	0,00	0,00
830	01	02			SÖZLEŞMELİ PERSONEL	6.832.999,69	6.832.999,69	0,00	0,00
830	01	02	01		ÜCRETLER	6.514.761,47	6.514.761,47	0,00	0,00
830	01	02	01	01	657 S.K. 4/B SÖZLEŞMELİ PERSONEL ÜCRETLERİ	6.514.761,47	6.514.761,47	0,00	0,00
830	01	02	02		ZAMLAR VE TAZMİNATLAR	58.839,26	58.839,26	0,00	0,00
830	01	02	02	01	657 S.K. 4/B SÖZLEŞMELİ PERSONEL ZAM VE TAZMİNATLARI	58.839,26	58.839,26	0,00	0,00
830	01	02	06		ÖDÜL VE İKRAMİYELER	259.398,96	259.398,96	0,00	0,00
830	01	02	06	01	657 S.K. 4/B SÖZLEŞMELİ PERSONELİN ÖDÜL VE İKRAMİYELERİ	259.398,96	259.398,96	0,00	0,00
830	01	03			İŞÇİLER	309.196.353,06	309.196.353,06	0,00	0,00
830	01	03	01		ÜCRETLER	187.342.329,82	187.342.329,82	0,00	0,00
830	01	03	01	01	SÜREKLİ İŞÇİLERİN ÜCRETLERİ	187.342.329,82	187.342.329,82	0,00	0,00
830	01	03	02		İHBAR VE KIDEM TAZMİNATLAR	25.027.302,91	25.027.302,91	0,00	0,00
830	01	03	02	01	SÜREKLİ İŞÇİLERİN İHBAR VE KIDEM TAZMİNATLARI	25.027.302,91	25.027.302,91	0,00	0,00
830	01	03	03		SOSYAL HAKLAR	35.489.332,08	35.489.332,08	0,00	0,00
830	01	03	03	01	SÜREKLİ İŞÇİLERİN SOSYAL HAKLARI	35.489.332,08	35.489.332,08	0,00	0,00
830	01	03	04		FAZLA MESAİLER	11.360.972,14	11.360.972,14	0,00	0,00
830	01	03	04	01	SÜREKLİ İŞÇİLERİN FAZLA MESAİLERİ	11.360.972,14	11.360.972,14	0,00	0,00
830	01	03	05		ÖDÜL VE İKRAMİYELER	47.650.689,12	47.650.689,12	0,00	0,00
830	01	03	05	01	SÜREKLİ İŞÇİLERİN ÖDÜL VE İKRAMİYELERİ	47.650.689,12	47.650.689,12	0,00	0,00
830	01	03	09		DİĞER ÖDEMELER	2.325.726,99	2.325.726,99	0,00	0,00
830	01	03	09	01	SÜREKLİ İŞÇİLERİN DİĞER ÖDEMELERİ	2.325.726,99	2.325.726,99	0,00	0,00
830	01	04			GEÇİCİ PERSONEL	227.898,54	227.898,54	0,00	0,00
830	01	04	01		ÜCRETLER	227.898,54	227.898,54	0,00	0,00
830	01	04	01	02	ADAY ÇIRAK, ÇIRAK VE STAJYER ÖĞRENCİLERİN ÜCRETLERİ	227.898,54	227.898,54	0,00	0,00
830	01	05			DİĞER PERSONEL	80.664,78	80.664,78	0,00	0,00
830	01	05	01		ÜCRET VE DİĞER ÖDEMELER	80.664,78	80.664,78	0,00	0,00
830	01	05	01	90	DİĞER PERSONELE YAPILAN DİĞER ÖDEMELER	80.664,78	80.664,78	0,00	0,00
830	02				SOSYAL GÜVENLİK KURUMLARINA DEVLET PRİMİ GİDERLERİ	72.683.256,42	72.683.256,42	0,00	0,00
830	02	01			MEMURLAR	9.553.995,23	9.553.995,23	0,00	0,00
830	02	01	06		SOSYAL GÜVENLİK KURUMUNA	9.553.995,23	9.553.995,23	0,00	0,00

2020 BÜTÇE KESİN HESABI VE BİLANÇOSU MURAKIP RAPORU

HESAP KODU	EKONOMİK KOD				HESAP ADI	BORÇ TUTARI	ALACAK TUTARI	BORÇ KALANI	ALACAK KALANI
	I	II	III	IV					
830	02	01	06	01	SOSYAL GÜVENLİK PRİMİ ÖDEMELERİ	5.890.056,36	5.890.056,36	0,00	0,00
830	02	01	06	02	SAĞLIK PRİMİ ÖDEMELERİ	3.663.938,87	3.663.938,87	0,00	0,00
830	02	02			SÖZLEŞMELİ PERSONEL	1.159.848,50	1.159.848,50	0,00	0,00
830	02	02	06		SOSYAL GÜVENLİK KURUMUNA	1.159.848,50	1.159.848,50	0,00	0,00
830	02	02	06	01	SOSYAL GÜVENLİK PRİMİ ÖDEMELERİ	1.159.848,50	1.159.848,50	0,00	0,00
830	02	03			İŞÇİLER	61.969.412,69	61.969.412,69	0,00	0,00
830	02	03	04		İŞSİZLİK SİGORTASI FONUNA	5.508.849,33	5.508.849,33	0,00	0,00
830	02	03	04	01	İŞSİZLİK SİGORTASI FONUNA	5.508.849,33	5.508.849,33	0,00	0,00
830	02	03	06		SOSYAL GÜVENLİK KURUMUNA	56.460.563,36	56.460.563,36	0,00	0,00
830	02	03	06	01	SOSYAL GÜVENLİK PRİMİ ÖDEMELERİ	56.460.563,36	56.460.563,36	0,00	0,00
830	03				MAL VE HİZMET ALIM GİDERLERİ	1.916.122.659,13	1.916.122.659,13	0,00	0,00
830	03	02			TÜKETİME YÖNELİK MAL VE MALZEME ALIMLARI	439.737.894,21	439.737.894,21	0,00	0,00
830	03	02	01		KIRTASIYE VE BÜRO MALZEMESİ ALIMLARI	1.203.211,22	1.203.211,22	0,00	0,00
830	03	02	01	01	KIRTASIYE ALIMLARI	255.903,94	255.903,94	0,00	0,00
830	03	02	01	05	BASKI VE CİLT GİDERLERİ	803.000,22	803.000,22	0,00	0,00
830	03	02	01	90	DİĞER KIRTASIYE VE BÜRO MALZEMESİ ALIMLARI	144.307,06	144.307,06	0,00	0,00
830	03	02	02		SU VE TEMİZLİK MALZEMESİ ALIMLARI	2.343.980,51	2.343.980,51	0,00	0,00
830	03	02	02	01	SU ALIMLARI	1.257.715,54	1.257.715,54	0,00	0,00
830	03	02	02	02	TEMİZLİK MALZEMESİ ALIMLARI	1.086.264,97	1.086.264,97	0,00	0,00
830	03	02	03		ENERJİ ALIMLARI	423.751.794,35	423.751.794,35	0,00	0,00
830	03	02	03	01	YAKACAK ALIMLARI	14.319.234,64	14.319.234,64	0,00	0,00
830	03	02	03	02	AKARYAKIT VE YAĞ ALIMLARI	394.807.896,73	394.807.896,73	0,00	0,00
830	03	02	03	03	ELEKTRİK ALIMLARI	14.624.662,98	14.624.662,98	0,00	0,00
830	03	02	04		YİYECEK, İÇECEK VE YEM ALIMLARI	34.155,00	34.155,00	0,00	0,00
830	03	02	04	01	YİYECEK ALIMLARI	34.155,00	34.155,00	0,00	0,00
830	03	02	05		GİYİM VE KUŞAM ALIMLARI	6.502.291,35	6.502.291,35	0,00	0,00
830	03	02	05	01	GİYECEK ALIMLARI	6.043.278,27	6.043.278,27	0,00	0,00
830	03	02	05	03	TÖREN MALZEMELERİ ALIMLARI	147.156,80	147.156,80	0,00	0,00
830	03	02	05	90	DİĞER GİYİM VE KUŞAM ALIMLARI	311.856,28	311.856,28	0,00	0,00
830	03	02	06		ÖZEL MALZEME ALIMLARI	8.430,89	8.430,89	0,00	0,00
830	03	02	06	01	LABORATUVAR MALZEMESİ İLE KİMYEVİ VE TEMRİNLİK MALZEME ALIMLARI	8.430,89	8.430,89	0,00	0,00

HESAP KODU	EKONOMİK KOD				HESAP ADI	BORÇ TUTARI	ALACAK TUTARI	BORÇ KALANI	ALACAK KALANI
	I	II	III	IV					
830	03	02	07		GÜVENLİK VE SAVUNMAYA YÖNELİK MAL, MALZEME VE HİZMET ALIMLARI, YAPIMLARI VE GİDERLERİ	77.880,00	77.880,00	0,00	0,00
830	03	02	07	11	GÜVENLİK VE SAVUNMAYA YÖNELİK MAKİNE-TEÇHİZAT ALIMLARI	77.880,00	77.880,00	0,00	0,00
830	03	02	09		DİĞER TÜKETİM MAL VE MALZEMESİ ALIMLARI	5.816.150,89	5.816.150,89	0,00	0,00
830	03	02	09	01	BAHÇE MALZEMESİ ALIMLARI İLE YAPIM VE BAKIM GİDERLERİ	1.538,40	1.538,40	0,00	0,00
830	03	02	09	90	DİĞER TÜKETİM MAL VE MALZEMESİ ALIMLARI	5.814.612,49	5.814.612,49	0,00	0,00
830	03	03			YOLLUKLAR	377.706,87	377.706,87	0,00	0,00
830	03	03	01		YURTIÇI GEÇİCİ GÖREV YOLLUKLARI	7.272,55	7.272,55	0,00	0,00
830	03	03	01	01	YURTIÇI GEÇİCİ GÖREV YOLLUKLARI	7.272,55	7.272,55	0,00	0,00
830	03	03	02		YURTIÇI SÜREKLİ GÖREV YOLLUKLARI	345.045,49	345.045,49	0,00	0,00
830	03	03	02	01	YURTIÇI SÜREKLİ GÖREV YOLLUKLARI	345.045,49	345.045,49	0,00	0,00
830	03	03	03		YURTDIŞI GEÇİCİ GÖREV YOLLUKLARI	25.388,83	25.388,83	0,00	0,00
830	03	03	03	01	YURTDIŞI GEÇİCİ GÖREV YOLLUKLARI	25.388,83	25.388,83	0,00	0,00
830	03	04			GÖREV GİDERLERİ	25.128.669,06	25.128.669,06	0,00	0,00
830	03	04	02		YASAL GİDERLER	8.160.826,08	8.160.826,08	0,00	0,00
830	03	04	02	03	KUSURSUZ TAZMİNATLAR	4.670.211,58	4.670.211,58	0,00	0,00
830	03	04	02	04	MAHKEME HARÇ VE GİDERLERİ	3.490.614,50	3.490.614,50	0,00	0,00
830	03	04	03		ÖDENECEK VERGİ, RESİM, HARÇLAR VE BENZERİ GİDERLER	15.377.537,63	15.377.537,63	0,00	0,00
830	03	04	03	01	VERGİ ÖDEMELERİ VE BENZERİ GİDERLER	14.933.390,16	14.933.390,16	0,00	0,00
830	03	04	03	90	DİĞER VERGİ, RESİM VE HARÇLAR VE BENZERİ GİDERLER	444.147,47	444.147,47	0,00	0,00
830	03	04	09		DİĞER GÖREV GİDERLERİ	1.590.305,35	1.590.305,35	0,00	0,00
830	03	04	09	90	DİĞER GÖREV GİDERLERİ	1.590.305,35	1.590.305,35	0,00	0,00
830	03	05			HİZMET ALIMLARI	1.116.290.824,25	1.116.290.824,25	0,00	0,00
830	03	05	01		MÜŞAVİR FİRMA VE KİŞİLERE ÖDEMELER	1.012.225.462,35	1.012.225.462,35	0,00	0,00
830	03	05	01	01	ETÜT-PROJE BİLİRKİŞİ EKSPERTİZ GİDERLERİ	454.046,29	454.046,29	0,00	0,00
830	03	05	01	02	ARAŞTIRMA VE GELİŞTİRME GİDERLERİ	87.320,00	87.320,00	0,00	0,00
830	03	05	01	03	BİLGİSAYAR HİZMETİ ALIMLARI	1.413.660,42	1.413.660,42	0,00	0,00
830	03	05	01	04	MÜTEAHHİTLİK HİZMETLERİ	887.727.505,24	887.727.505,24	0,00	0,00
830	03	05	01	06	ENFORMASYON VE RAPORLAMA GİDERLERİ	264.792,00	264.792,00	0,00	0,00
830	03	05	01	07	DANIŞMA YÖNETİM VE İŞLETİM GİDERLERİ	358.012,00	358.012,00	0,00	0,00
830	03	05	01	08	TEMİZLİK HİZMET ALIM GİDERLERİ	26.870.080,98	26.870.080,98	0,00	0,00
830	03	05	01	09	ÖZEL GÜVENLİK HİZMETİ ALIM GİDERLERİ	66.732.159,37	66.732.159,37	0,00	0,00

2020 BÜTÇE KESİN HESABI VE BİLANÇOSU MURAKIP RAPORU

HESAP KODU	EKONOMİK KOD				HESAP ADI	BORÇ TUTARI	ALACAK TUTARI	BORÇ KALANI	ALACAK KALANI
	I	II	III	IV					
830	03	05	01	11	HİZMET ALIMINI SURETİYLE ÇALIŞTIRILAN PERSONELE YAPILACAK KIDEM TAZMİNATI ÖDEMELERİ	22.879.350,37	22.879.350,37	0,00	0,00
830	03	05	01	90	DİĞER MÜŞAVİR FIRMA VE KİŞİLERE ÖDEMELER	5.438.535,68	5.438.535,68	0,00	0,00
830	03	05	02		HABERLEŞME GİDERLERİ	2.555.197,95	2.555.197,95	0,00	0,00
830	03	05	02	01	POSTA VE TELGRAF GİDERLERİ	83.284,85	83.284,85	0,00	0,00
830	03	05	02	02	TELEFON ABONELİK VE KULLANIM ÜCRETLERİ	323.223,10	323.223,10	0,00	0,00
830	03	05	02	03	BİLGİYE ABONELİK GİDERLERİ	1.488.659,40	1.488.659,40	0,00	0,00
830	03	05	02	04	HABERLEŞME CİHAZLARI RUHSAT VE KULLANIM GİDERLERİ	309.373,26	309.373,26	0,00	0,00
830	03	05	02	06	HAT KİRA GİDERLERİ	318.659,13	318.659,13	0,00	0,00
830	03	05	02	90	DİĞER HABERLEŞME GİDERLERİ	31.998,21	31.998,21	0,00	0,00
830	03	05	03		TAŞIMA GİDERLERİ	27.739.637,02	27.739.637,02	0,00	0,00
830	03	05	03	04	GEÇİŞ ÜCRETLERİ	17.617.020,31	17.617.020,31	0,00	0,00
830	03	05	03	90	DİĞER TAŞIMA GİDERLERİ	10.122.616,71	10.122.616,71	0,00	0,00
830	03	05	04		TARİFEYE BAĞLI ÖDEMELER	43.220.060,63	43.220.060,63	0,00	0,00
830	03	05	04	01	İLAN GİDERLERİ	112.391,48	112.391,48	0,00	0,00
830	03	05	04	02	SİGORTA GİDERLERİ	17.237.773,00	17.237.773,00	0,00	0,00
830	03	05	04	03	KOMİSYON GİDERLERİ	25.869.896,15	25.869.896,15	0,00	0,00
830	03	05	05		KİRALAR	27.381.273,74	27.381.273,74	0,00	0,00
830	03	05	05	02	TAŞIT KİRALAMASI GİDERLERİ	6.327.653,52	6.327.653,52	0,00	0,00
830	03	05	05	07	ARSA VE ARAZI KİRALAMASI GİDERLERİ	1.464.894,72	1.464.894,72	0,00	0,00
830	03	05	05	10	BİLGİSAYAR VE BİLGİSAYAR SİSTEMLERİ VE YAZILIMLARI KİRALAMASI GİDERLERİ	350.850,00	350.850,00	0,00	0,00
830	03	05	05	12	PERSONEL SERVİS KİRALAMA GİDERLERİ	19.237.875,50	19.237.875,50	0,00	0,00
830	03	05	09		DİĞER HİZMET ALIMLARI	3.169.192,56	3.169.192,56	0,00	0,00
830	03	05	09	03	KURSLARA KATILMA VE EĞİTİM GİDERLERİ	1.023.586,50	1.023.586,50	0,00	0,00
830	03	05	09	10	LOJMAN İŞLETME MALİYETLERİNE KATILIM GİDERLERİ	5.700,00	5.700,00	0,00	0,00
830	03	05	09	90	DİĞER HİZMET ALIMLARI	2.139.906,06	2.139.906,06	0,00	0,00
830	03	06			TEMSİL VE TANITMA GİDERLERİ	2.487.818,01	2.487.818,01	0,00	0,00
830	03	06	01		TEMSİL GİDERLERİ	2.268.792,31	2.268.792,31	0,00	0,00
830	03	06	01	01	TEMSİL, AĞIRLAMA, TÖREN, FUAR, ORGANİZASYON GİDERLERİ	2.268.792,31	2.268.792,31	0,00	0,00
830	03	06	02		TANITMA GİDERLERİ	219.025,70	219.025,70	0,00	0,00
830	03	06	02	01	TANITMA, AĞIRLAMA, TÖREN, FUAR, ORGANİZASYON GİDERLERİ	219.025,70	219.025,70	0,00	0,00
830	03	07			MENKUL MAL,GAYRİMADDİ HAK ALIM, BAKIM VE ONARIM GİDERLERİ	330.889.319,13	330.889.319,13	0,00	0,00

HESAP KODU	EKONOMİK KOD				HESAP ADI	BORÇ TUTARI	ALACAK TUTARI	BORÇ KALANI	ALACAK KALANI
	I	II	III	IV					
830	03	07	01		MENKUL MAL ALIM GİDERLERİ	1.229.094,91	1.229.094,91	0,00	0,00
830	03	07	01	01	BÜRO VE İŞYERİ MAL VE MALZEME ALIMLARI	567.001,45	567.001,45	0,00	0,00
830	03	07	01	02	BÜRO VE İŞYERİ MAKİNE VE TEÇHİZAT ALIMLARI	1.886,82	1.886,82	0,00	0,00
830	03	07	01	03	AVADANLIK VE YEDEK PARÇA ALIMLARI	7.214,53	7.214,53	0,00	0,00
830	03	07	01	90	DİĞER DAYANIKLI MAL VE MALZEME ALIMLARI	652.992,11	652.992,11	0,00	0,00
830	03	07	02		GAYRİ MADDİ HAK ALIMLARI	109.320,14	109.320,14	0,00	0,00
830	03	07	02	01	BİLGİSAYAR YAZILIM ALIMLARI VE YAPIMLARI	56.286,00	56.286,00	0,00	0,00
830	03	07	02	02	FİKRİ HAK ALIMLARI	2.406,02	2.406,02	0,00	0,00
830	03	07	02	90	DİĞER GAYRİ MADDİ HAK ALIMLARI	50.628,12	50.628,12	0,00	0,00
830	03	07	03		BAKIM VE ONARIM GİDERLERİ	329.550.904,08	329.550.904,08	0,00	0,00
830	03	07	03	01	TEFRİŞAT BAKIM VE ONARIM GİDERLERİ	885,60	885,60	0,00	0,00
830	03	07	03	02	MAKİNE TEÇHİZAT BAKIM VE ONARIM GİDERLERİ	21.327.830,55	21.327.830,55	0,00	0,00
830	03	07	03	03	TAŞIT BAKIM VE ONARIM GİDERLERİ	303.986.635,82	303.986.635,82	0,00	0,00
830	03	07	03	90	DİĞER BAKIM VE ONARIM GİDERLERİ	4.235.552,11	4.235.552,11	0,00	0,00
830	03	08			GAYRİMENKUL MAL BAKIM VE ONARIM GİDERLERİ	1.013.575,10	1.013.575,10	0,00	0,00
830	03	08	01		HİZMET BİNASI BAKIM VE ONARIM GİDERLERİ	783.446,49	783.446,49	0,00	0,00
830	03	08	01	01	BÜRO BAKIM VE ONARIMI GİDERLERİ	1.888,00	1.888,00	0,00	0,00
830	03	08	01	04	ATÖLYE VE TESİS BİNALARI BAKIM VE ONARIMI GİDERLERİ	774.006,49	774.006,49	0,00	0,00
830	03	08	01	90	DİĞER HİZMET BİNASI BAKIM VE ONARIM GİDERLERİ	7.552,00	7.552,00	0,00	0,00
830	03	08	02		LOJMAN BAKIM VE ONARIMI GİDERLERİ	230.128,61	230.128,61	0,00	0,00
830	03	08	02	01	LOJMAN BAKIM VE ONARIMI GİDERLERİ	230.128,61	230.128,61	0,00	0,00
830	03	09			TEDAVİ VE CENAZE GİDERLERİ	196.852,50	196.852,50	0,00	0,00
830	03	09	01		KAMU PERSONELİ TEDAVİ VE SAĞLIK MALZEMESİ GİDERLERİ	93.493,91	93.493,91	0,00	0,00
830	03	09	01	01	KAMU PERSONELİ TEDAVİ VE SAĞLIK MALZEMESİ GİDERLERİ	93.493,91	93.493,91	0,00	0,00
830	03	09	08		DİĞER TEDAVİ VE SAĞLIK MALZEMESİ GİDERLERİ	103.358,59	103.358,59	0,00	0,00
830	03	09	08	90	DİĞER TEDAVİ VE SAĞLIK MALZEMESİ GİDERLERİ	103.358,59	103.358,59	0,00	0,00
830	04				FAİZ GİDERLERİ	3.045.511,38	3.045.511,38	0,00	0,00
830	04	02			DİĞER İÇ BORÇ FAİZ GİDERLERİ	3.045.511,38	3.045.511,38	0,00	0,00
830	04	02	09		DİĞER İÇ BORÇ FAİZ GİDERLERİ	3.045.511,38	3.045.511,38	0,00	0,00
830	04	02	09	01	TL CİNSİNDEN DİĞER İÇ BORÇ FAİZ GİDERLERİ	3.045.511,38	3.045.511,38	0,00	0,00
830	05				CARİ TRANSFERLER	6.662.031,05	6.662.031,05	0,00	0,00

2020 BÜTÇE KESİN HESABI VE BİLANÇOSU MURAKIP RAPORU

HESAP KODU	EKONOMİK KOD				HESAP ADI	BORÇ TUTARI	ALACAK TUTARI	BORÇ KALANI	ALACAK KALANI
	I	II	III	IV					
830	05	01			GÖREV ZARARLARI	6.229.359,84	6.229.359,84	0,00	0,00
830	05	01	02		SOSYAL GÜVENLİK KURUMLARINA	6.229.359,84	6.229.359,84	0,00	0,00
830	05	01	02	05	SOSYAL GÜVENLİK KURUMU'NA	6.229.359,84	6.229.359,84	0,00	0,00
830	05	03			KAR AMACI GÜTMİYEN KURULUŞLARA YAPILAN TRANSFERLER	2.100,00	2.100,00	0,00	0,00
830	05	03	01		KAR AMACI GÜTMİYEN KURULUŞLARA	2.100,00	2.100,00	0,00	0,00
830	05	03	01	01	DERNEK, BİRLİK, KURUM, KURULUŞ, SANDIK VB. KURULUŞLARA	2.100,00	2.100,00	0,00	0,00
830	05	06			YURTDIŞINA YAPILAN TRANSFERLER	430.571,21	430.571,21	0,00	0,00
830	05	06	02		ULUSLARARASI KURULUŞLARA YAPILAN ÖDEMELER	430.571,21	430.571,21	0,00	0,00
830	05	06	02	01	ULUSLARARASI KURULUŞLARA ÜYELİK AİDATI ÖDEMELERİ	430.571,21	430.571,21	0,00	0,00
830	06				SERMAYE GİDERLERİ	76.708.231,88	76.708.231,88	0,00	0,00
830	06	01			MAMUL MAL ALIMLARI	68.860.034,14	68.860.034,14	0,00	0,00
830	06	01	01		BÜRO VE İŞYERİ MEFRUŞATI ALIMLARI	175.938,19	175.938,19	0,00	0,00
830	06	01	01	02	İŞYERİ MEFRUŞATI ALIMLARI	55.563,79	55.563,79	0,00	0,00
830	06	01	01	90	DİĞER MEFRUŞAT ALIMLARI	120.374,40	120.374,40	0,00	0,00
830	06	01	02		BÜRO VE İŞYERİ MAKİNE TEÇHİZAT ALIMLARI	41.993.418,55	41.993.418,55	0,00	0,00
830	06	01	02	02	BİLGİSAYAR ALIMLARI	121.475,10	121.475,10	0,00	0,00
830	06	01	02	90	DİĞER MAKİNE TEÇHİZAT ALIMLARI	41.871.943,45	41.871.943,45	0,00	0,00
830	06	01	04		TAŞIT ALIMLARI	26.690.677,40	26.690.677,40	0,00	0,00
830	06	01	04	01	KARA TAŞITI ALIMLARI	26.690.677,40	26.690.677,40	0,00	0,00
830	06	03			GAYRİ MADDİ HAK ALIMLARI	3.431.276,39	3.431.276,39	0,00	0,00
830	06	03	01		BİLGİSAYAR YAZILIMI ALIMLARI	1.757.044,81	1.757.044,81	0,00	0,00
830	06	03	01	01	BİLGİSAYAR YAZILIMI ALIMLARI	1.757.044,81	1.757.044,81	0,00	0,00
830	06	03	03		LİSANS ALIMLARI	1.674.231,58	1.674.231,58	0,00	0,00
830	06	03	03	01	LİSANS ALIMLARI	1.674.231,58	1.674.231,58	0,00	0,00
830	06	04			GAYRİMENKUL ALIMLARI VE KAMULAŞTIRMASI	10.500,00	10.500,00	0,00	0,00
830	06	04	02		ARSA ALIM VE KAMULAŞTIRMASI GİDERLERİ	10.500,00	10.500,00	0,00	0,00
830	06	04	02	90	DİĞER ARSA ALIM VE KAMULAŞTIRMA GİDERLERİ	10.500,00	10.500,00	0,00	0,00
830	06	05			GAYRİMENKUL SERMAYE ÜRETİM GİDERLERİ	1.832.674,09	1.832.674,09	0,00	0,00
830	06	05	01		MÜŞAVİR FIRMA VE KİŞİLERE ÖDEMELER	674.710,00	674.710,00	0,00	0,00
830	06	05	01	01	PROJE GİDERLERİ	674.710,00	674.710,00	0,00	0,00
830	06	05	02		MALZEME GİDERLERİ	116.820,00	116.820,00	0,00	0,00

HESAP KODU	EKONOMİK KOD				HESAP ADI	BORÇ TUTARI	ALACAK TUTARI	BORÇ KALANI	ALACAK KALANI
	I	II	III	IV					
830	06	05	02	90	DIĞER GİDERLER	116.820,00	116.820,00	0,00	0,00
830	06	05	07		MÜTEAHHİTLİK GİDERLERİ	1.041.144,09	1.041.144,09	0,00	0,00
830	06	05	07	02	HİZMET TESİSLERİ	349.280,00	349.280,00	0,00	0,00
830	06	05	07	90	DIĞERLERİ	691.864,09	691.864,09	0,00	0,00
830	06	07			GAYRİMENKUL BÜYÜK ONARIM GİDERLERİ	2.573.747,26	2.573.747,26	0,00	0,00
830	06	07	01		MÜŞAVİR FIRMA VE KİŞİLERE ÖDEMELER	149.098,90	149.098,90	0,00	0,00
830	06	07	01	01	PROJE GİDERLERİ	149.098,90	149.098,90	0,00	0,00
830	06	07	07		MÜTEAHHİTLİK GİDERLERİ	2.424.648,36	2.424.648,36	0,00	0,00
830	06	07	07	02	HİZMET TESİSLERİ	2.424.648,36	2.424.648,36	0,00	0,00
835					GİDER YANSITMA HESAPLARI	2.459.045.811,97	2.459.045.811,97	0,00	0,00
895					BÜTÇE UYGULAMA SONUÇLARI HESABI	4.705.927.163,55	4.705.927.163,55	0,00	0,00
900					GÖNDERİLECEK BÜTÇE ÖDENEKLERİ HESABI	3.273.237.567,24	3.273.237.567,24	0,00	0,00
900	01				PERSONEL GİDERLERİ	462.557.179,57	462.557.179,57	0,00	0,00
900	01	01			MEMURLAR	71.113.209,61	71.113.209,61	0,00	0,00
900	01	02			SÖZLEŞMELİ PERSONEL	8.007.647,32	8.007.647,32	0,00	0,00
900	01	03			İŞÇİLER	382.907.899,06	382.907.899,06	0,00	0,00
900	01	04			GEÇİCİ PERSONEL	446.900,04	446.900,04	0,00	0,00
900	01	05			DIĞER PERSONEL	81.523,54	81.523,54	0,00	0,00
900	02				SOSYAL GÜVENLİK KURUMLARINA DEVLET PRİMİ GİDERLERİ	91.030.285,27	91.030.285,27	0,00	0,00
900	02	01			MEMURLAR	10.029.293,24	10.029.293,24	0,00	0,00
900	02	02			SÖZLEŞMELİ PERSONEL	1.354.006,47	1.354.006,47	0,00	0,00
900	02	03			İŞÇİLER	79.646.985,56	79.646.985,56	0,00	0,00
900	03				MAL VE HİZMET ALIM GİDERLERİ	2.172.287.446,61	2.172.287.446,61	0,00	0,00
900	03	02			TÜKETİME YÖNELİK MAL VE MALZEME ALIMLARI	530.837.565,16	530.837.565,16	0,00	0,00
900	03	03			YOLLUKLAR	1.455.672,54	1.455.672,54	0,00	0,00
900	03	04			GÖREV GİDERLERİ	33.549.826,89	33.549.826,89	0,00	0,00
900	03	05			HİZMET ALIMLARI	1.210.770.722,53	1.210.770.722,53	0,00	0,00
900	03	06			TEMSİL VE TANITMA GİDERLERİ	3.550.000,00	3.550.000,00	0,00	0,00
900	03	07			MENKUL MAL, GAYRİMADDİ HAK ALIM, BAKIM VE ONARIM GİDERLERİ	388.707.059,49	388.707.059,49	0,00	0,00
900	03	08			GAYRİMENKUL MAL BAKIM VE ONARIM GİDERLERİ	3.100.000,00	3.100.000,00	0,00	0,00
900	03	09			TEDAVİ VE CENAZE GİDERLERİ	316.600,00	316.600,00	0,00	0,00

2020 BÜTÇE KESİN HESABI VE BİLANÇOSU MURAKIP RAPORU

HESAP KODU	EKONOMİK KOD				HESAP ADI	BORÇ TUTARI	ALACAK TUTARI	BORÇ KALANI	ALACAK KALANI
	I	II	III	IV					
900	04				FAİZ GİDERLERİ	3.045.515,00	3.045.515,00	0,00	0,00
900	04	02			Diğer iç borç faiz giderleri	3.045.515,00	3.045.515,00	0,00	0,00
900	05				CARİ TRANSFERLER	6.968.640,79	6.968.640,79	0,00	0,00
900	05	01			Görev zararları	6.239.000,00	6.239.000,00	0,00	0,00
900	05	03			Kar amacı gütmeyen kuruluşlara yapılan transferler	279.000,00	279.000,00	0,00	0,00
900	05	06			Yurt dışına yapılan transferler	450.640,79	450.640,79	0,00	0,00
900	06				SERMAYE GİDERLERİ	382.348.500,00	382.348.500,00	0,00	0,00
900	06	01			Mamul mal alımları	312.645.000,00	312.645.000,00	0,00	0,00
900	06	03			Gayri maddi hak alımları	12.594.000,00	12.594.000,00	0,00	0,00
900	06	04			Gayrimenkul alımları ve kamulaştırması	1.500.000,00	1.500.000,00	0,00	0,00
900	06	05			Gayrimenkul sermaye üretim giderleri	51.059.500,00	51.059.500,00	0,00	0,00
900	06	07			Gayrimenkul büyük onarım giderleri	4.550.000,00	4.550.000,00	0,00	0,00
900	09				YEDEK ÖDENEKLER	155.000.000,00	155.000.000,00	0,00	0,00
900	09	06			Yedek ödenek	155.000.000,00	155.000.000,00	0,00	0,00
901					BÜTÇE ÖDENEKLERİ HESABI	4.057.886.970,86	4.057.886.970,86	0,00	0,00
901	01				BÜTÇE BAŞLANGIÇ ÖDENEĞİ	2.980.000.000,00	2.980.000.000,00	0,00	0,00
901	01	01			PERSONEL GİDERLERİ	450.665.000,00	450.665.000,00	0,00	0,00
901	01	01	01		Memurlar	66.327.000,00	66.327.000,00	0,00	0,00
901	01	01	02		Sözleşmeli personel	7.260.000,00	7.260.000,00	0,00	0,00
901	01	01	03		İşçiler	376.572.000,00	376.572.000,00	0,00	0,00
901	01	01	04		Geçici personel	436.000,00	436.000,00	0,00	0,00
901	01	01	05		Diğer personel	70.000,00	70.000,00	0,00	0,00
901	01	02			SOSYAL GÜVENLİK KURUMLARINA DEVLET PRİMİ GİDERLERİ	89.314.000,00	89.314.000,00	0,00	0,00
901	01	02	01		Memurlar	9.423.000,00	9.423.000,00	0,00	0,00
901	01	02	02		Sözleşmeli personel	1.191.000,00	1.191.000,00	0,00	0,00
901	01	02	03		İşçiler	78.700.000,00	78.700.000,00	0,00	0,00
901	01	03			MAL VE HİZMET ALIM GİDERLERİ	1.995.023.000,00	1.995.023.000,00	0,00	0,00
901	01	03	02		Tüketime yönelik mal ve malzeme alımları	460.107.000,00	460.107.000,00	0,00	0,00
901	01	03	03		YOLLUKLAR	1.361.000,00	1.361.000,00	0,00	0,00
901	01	03	04		Görev giderleri	24.473.000,00	24.473.000,00	0,00	0,00
901	01	03	05		HİZMET ALIMLARI	1.127.831.000,00	1.127.831.000,00	0,00	0,00

HESAP KODU	EKONOMİK KOD				HESAP ADI	BORÇ TUTARI	ALACAK TUTARI	BORÇ KALANI	ALACAK KALANI
	I	II	III	IV					
901	01	03	06		TEMSİL VE TANITMA GİDERLERİ	1.250.000,00	1.250.000,00	0,00	0,00
901	01	03	07		MENKUL MAL, GAYRİMADDİ HAK ALIM, BAKIM VE ONARIM GİDERLERİ	376.701.000,00	376.701.000,00	0,00	0,00
901	01	03	08		GAYRİMENKUL MAL BAKIM VE ONARIM GİDERLERİ	3.100.000,00	3.100.000,00	0,00	0,00
901	01	03	09		TEDAVİ VE CENAZE GİDERLERİ	200.000,00	200.000,00	0,00	0,00
901	01	05			CARİ TRANSFERLER	5.834.000,00	5.834.000,00	0,00	0,00
901	01	05	01		GÖREV ZARARLARI	5.165.000,00	5.165.000,00	0,00	0,00
901	01	05	03		KAR AMACI GÜTMİYEN KURULUŞLARA YAPILAN TRANSFERLER	279.000,00	279.000,00	0,00	0,00
901	01	05	06		YURT DIŞINA YAPILAN TRANSFERLER	390.000,00	390.000,00	0,00	0,00
901	01	06			SERMAYE GİDERLERİ	284.164.000,00	284.164.000,00	0,00	0,00
901	01	06	01		MAMUL MAL ALIMLARI	265.170.000,00	265.170.000,00	0,00	0,00
901	01	06	03		GAYRİ MADDİ HAK ALIMLARI	12.594.000,00	12.594.000,00	0,00	0,00
901	01	06	04		GAYRİMENKUL ALIMLARI VE KAMULAŞTIRMASI	1.500.000,00	1.500.000,00	0,00	0,00
901	01	06	05		GAYRİMENKUL SERMAYE ÜRETİM GİDERLERİ	750.000,00	750.000,00	0,00	0,00
901	01	06	07		GAYRİMENKUL BÜYÜK ONARIM GİDERLERİ	4.150.000,00	4.150.000,00	0,00	0,00
901	01	09			YEDEK ÖDENEKLER	155.000.000,00	155.000.000,00	0,00	0,00
901	01	09	06		YEDEK ÖDENEK	155.000.000,00	155.000.000,00	0,00	0,00
901	11				KURUM İÇİ AKTARMALARLA EKLENEN ÖDENEK	78.867.647,40	78.867.647,40	0,00	0,00
901	11	01			PERSONEL GİDERLERİ	5.372.490,94	5.372.490,94	0,00	0,00
901	11	01	01		MEMURLAR	988.132,15	988.132,15	0,00	0,00
901	11	01	02		SÖZLEŞMELİ PERSONEL	165.527,32	165.527,32	0,00	0,00
901	11	01	03		İŞÇİLER	4.209.431,43	4.209.431,43	0,00	0,00
901	11	01	04		GEÇİCİ PERSONEL	9.400,04	9.400,04	0,00	0,00
901	11	02			SOSYAL GÜVENLİK KURUMLARINA DEVLET PRİMİ GİDERLERİ	447.266,82	447.266,82	0,00	0,00
901	11	02	01		MEMURLAR	146.202,24	146.202,24	0,00	0,00
901	11	02	02		SÖZLEŞMELİ PERSONEL	20.546,47	20.546,47	0,00	0,00
901	11	02	03		İŞÇİLER	280.518,11	280.518,11	0,00	0,00
901	11	03			MAL VE HİZMET ALIM GİDERLERİ	70.647.889,64	70.647.889,64	0,00	0,00
901	11	03	02		TÜKETİME YÖNELİK MAL VE MALZEME ALIMLARI	64.791.341,16	64.791.341,16	0,00	0,00
901	11	03	03		YOLLUKLAR	77.904,47	77.904,47	0,00	0,00
901	11	03	04		GÖREV GİDERLERİ	4.237.560,56	4.237.560,56	0,00	0,00
901	11	03	05		HİZMET ALIMLARI	1.441.083,45	1.441.083,45	0,00	0,00

2020 BÜTÇE KESİN HESABI VE BİLANÇOSU MURAKIP RAPORU

HESAP KODU	EKONOMİK KOD				HESAP ADI	BORÇ TUTARI	ALACAK TUTARI	BORÇ KALANI	ALACAK KALANI
	I	II	III	IV					
901	11	03	07		MENKUL MAL, GAYRİMADDİ HAK ALIM, BAKIM VE ONARIM GİDERLERİ	100.000,00	100.000,00	0,00	0,00
901	11	06			SERMAYE GİDERLERİ	2.400.000,00	2.400.000,00	0,00	0,00
901	11	06	01		MAMUL MAL ALIMLARI	2.000.000,00	2.000.000,00	0,00	0,00
901	11	06	07		GAYRİMENKUL BÜYÜK ONARIM GİDERLERİ	400.000,00	400.000,00	0,00	0,00
901	12				KURUM İÇİ AKTARMALARLA DÜŞÜLEN ÖDENEK	78.867.647,40	78.867.647,40	0,00	0,00
901	12	01			PERSONEL GİDERLERİ	5.372.490,94	5.372.490,94	0,00	0,00
901	12	01	01		MEMURLAR	988.132,15	988.132,15	0,00	0,00
901	12	01	02		SÖZLEŞMELİ PERSONEL	165.527,32	165.527,32	0,00	0,00
901	12	01	03		İŞÇİLER	4.209.431,43	4.209.431,43	0,00	0,00
901	12	01	04		GEÇİCİ PERSONEL	9.400,04	9.400,04	0,00	0,00
901	12	02			SOSYAL GÜVENLİK KURUMLARINA DEVLET PRİMİ GİDERLERİ	447.266,82	447.266,82	0,00	0,00
901	12	02	01		MEMURLAR	146.202,24	146.202,24	0,00	0,00
901	12	02	02		SÖZLEŞMELİ PERSONEL	20.546,47	20.546,47	0,00	0,00
901	12	02	03		İŞÇİLER	280.518,11	280.518,11	0,00	0,00
901	12	03			MAL VE HİZMET ALIM GİDERLERİ	70.647.889,64	70.647.889,64	0,00	0,00
901	12	03	02		TÜKETİME YÖNELİK MAL VE MALZEME ALIMLARI	64.191.341,16	64.191.341,16	0,00	0,00
901	12	03	03		YOLLUKLAR	77.904,47	77.904,47	0,00	0,00
901	12	03	04		GÖREV GİDERLERİ	4.237.560,56	4.237.560,56	0,00	0,00
901	12	03	05		HİZMET ALIMLARI	1.791.083,45	1.791.083,45	0,00	0,00
901	12	03	06		TEMSİL VE TANITMA GİDERLERİ	250.000,00	250.000,00	0,00	0,00
901	12	03	07		MENKUL MAL, GAYRİMADDİ HAK ALIM, BAKIM VE ONARIM GİDERLERİ	100.000,00	100.000,00	0,00	0,00
901	12	06			SERMAYE GİDERLERİ	2.400.000,00	2.400.000,00	0,00	0,00
901	12	06	01		MAMUL MAL ALIMLARI	2.200.000,00	2.200.000,00	0,00	0,00
901	12	06	07		GAYRİMENKUL BÜYÜK ONARIM GİDERLERİ	200.000,00	200.000,00	0,00	0,00
901	13				YEDEK ÖDENEKTEN AKTARMALARLA EKLENEN ÖDENEK	135.272.716,00	135.272.716,00	0,00	0,00
901	13	01			PERSONEL GİDERLERİ	5.960.030,00	5.960.030,00	0,00	0,00
901	13	01	01		MEMURLAR	3.796.410,00	3.796.410,00	0,00	0,00
901	13	01	02		SÖZLEŞMELİ PERSONEL	582.120,00	582.120,00	0,00	0,00
901	13	01	03		İŞÇİLER	1.580.000,00	1.580.000,00	0,00	0,00
901	13	01	04		GEÇİCİ PERSONEL	1.500,00	1.500,00	0,00	0,00
901	13	02			SOSYAL GÜVENLİK KURUMLARINA DEVLET PRİMİ GİDERLERİ	1.172.540,00	1.172.540,00	0,00	0,00

HESAP KODU	EKONOMİK KOD				HESAP ADI	BORÇ TUTARI	ALACAK TUTARI	BORÇ KALANI	ALACAK KALANI
	I	II	III	IV					
901	13	02	01		MEMURLAR	460.080,00	460.080,00	0,00	0,00
901	13	02	02		SÖZLEŞMELİ PERSONEL	142.460,00	142.460,00	0,00	0,00
901	13	02	03		İŞÇİLER	570.000,00	570.000,00	0,00	0,00
901	13	03			MAL VE HİZMET ALIM GİDERLERİ	78.485.631,00	78.485.631,00	0,00	0,00
901	13	03	02		TÜKETİME YÖNELİK MAL VE MALZEME ALIMLARI	5.825.000,00	5.825.000,00	0,00	0,00
901	13	03	03		YOLLUKLAR	15.000,00	15.000,00	0,00	0,00
901	13	03	04		GÖREV GİDERLERİ	3.680.000,00	3.680.000,00	0,00	0,00
901	13	03	05		HİZMET ALIMLARI	65.575.631,00	65.575.631,00	0,00	0,00
901	13	03	06		TEMSİL VE TANITMA GİDERLERİ	2.300.000,00	2.300.000,00	0,00	0,00
901	13	03	07		MENKUL MAL, GAYRİMADDİ HAK ALIM, BAKIM VE ONARIM GİDERLERİ	975.000,00	975.000,00	0,00	0,00
901	13	03	09		TEDAVİ VE CENAZE GİDERLERİ	115.000,00	115.000,00	0,00	0,00
901	13	04			FAİZ GİDERLERİ	3.045.515,00	3.045.515,00	0,00	0,00
901	13	04	02		DİĞER İÇ BORÇ FAİZ GİDERLERİ	3.045.515,00	3.045.515,00	0,00	0,00
901	13	05			CARİ TRANSFERLER	1.134.000,00	1.134.000,00	0,00	0,00
901	13	05	01		GÖREV ZARARLARI	1.074.000,00	1.074.000,00	0,00	0,00
901	13	05	06		YURT DIŞINA YAPILAN TRANSFERLER	60.000,00	60.000,00	0,00	0,00
901	13	06			SERMAYE GİDERLERİ	45.475.000,00	45.475.000,00	0,00	0,00
901	13	06	01		MAMUL MAL ALIMLARI	45.475.000,00	45.475.000,00	0,00	0,00
901	14				YEDEK ÖDENEKTEN AKTARMALARLA DÜŞÜLEN ÖDENEK	135.272.716,00	135.272.716,00	0,00	0,00
901	14	09			YEDEK ÖDENEKLER	135.272.716,00	135.272.716,00	0,00	0,00
901	14	09	06		YEDEK ÖDENEK	135.272.716,00	135.272.716,00	0,00	0,00
901	15				YILI İÇİNDE EKLENEN ÖDENEK	50.000.000,00	50.000.000,00	0,00	0,00
901	15	06			SERMAYE GİDERLERİ	50.000.000,00	50.000.000,00	0,00	0,00
901	15	06	05		GAYRİMENKUL SERMAYE ÜRETİM GİDERLERİ	50.000.000,00	50.000.000,00	0,00	0,00
901	25				YIL SONUNDA İPTAL EDİLEN ÖDENEK	599.606.244,06	599.606.244,06	0,00	0,00
901	25	01			PERSONEL GİDERLERİ	73.010.418,71	73.010.418,71	0,00	0,00
901	25	01	01		MEMURLAR	2.638.723,61	2.638.723,61	0,00	0,00
901	25	01	02		SÖZLEŞMELİ PERSONEL	1.009.120,31	1.009.120,31	0,00	0,00
901	25	01	03		İŞÇİLER	69.152.114,57	69.152.114,57	0,00	0,00
901	25	01	04		GEÇİCİ PERSONEL	209.601,46	209.601,46	0,00	0,00
901	25	01	05		DİĞER PERSONEL	858,76	858,76	0,00	0,00

2020 BÜTÇE KESİN HESABI VE BİLANÇOSU MURAKIP RAPORU

HESAP KODU	EKONOMİK KOD				HESAP ADI	BORÇ TUTARI	ALACAK TUTARI	BORÇ KALANI	ALACAK KALANI
	I	II	III	IV					
901	25	02			SOSYAL GÜVENLİK KURUMLARINA DEVLET PRİMİ GİDERLERİ	17.804.762,03	17.804.762,03	0,00	0,00
901	25	02	01		MEMURLAR	329.095,77	329.095,77	0,00	0,00
901	25	02	02		SÖZLEŞMELİ PERSONEL	173.611,50	173.611,50	0,00	0,00
901	25	02	03		İŞÇİLER	17.302.054,76	17.302.054,76	0,00	0,00
901	25	03			MAL VE HİZMET ALIM GİDERLERİ	185.516.897,84	185.516.897,84	0,00	0,00
901	25	03	02		TÜKETİME YÖNELİK MAL VE MALZEME ALIMLARI	26.908.329,79	26.908.329,79	0,00	0,00
901	25	03	03		YOLLUKLAR	1.000.061,20	1.000.061,20	0,00	0,00
901	25	03	04		GÖREV GİDERLERİ	4.183.597,27	4.183.597,27	0,00	0,00
901	25	03	05		HİZMET ALIMLARI	92.688.814,83	92.688.814,83	0,00	0,00
901	25	03	06		TEMSİL VE TANITMA GİDERLERİ	812.181,99	812.181,99	0,00	0,00
901	25	03	07		MENKUL MAL, GAYRİMADDİ HAK ALIM, BAKIM VE ONARIM GİDERLERİ	57.717.740,36	57.717.740,36	0,00	0,00
901	25	03	08		GAYRİMENKUL MAL BAKIM VE ONARIM GİDERLERİ	2.086.424,90	2.086.424,90	0,00	0,00
901	25	03	09		TEDAVİ VE CENAZE GİDERLERİ	119.747,50	119.747,50	0,00	0,00
901	25	04			FAİZ GİDERLERİ	3,62	3,62	0,00	0,00
901	25	04	02		DİĞER İÇ BORÇ FAİZ GİDERLERİ	3,62	3,62	0,00	0,00
901	25	05			CARİ TRANSFERLER	306.609,74	306.609,74	0,00	0,00
901	25	05	01		GÖREV ZARARLARI	9.640,16	9.640,16	0,00	0,00
901	25	05	03		KAR AMACI GÜTMİYEN KURULUŞLARA YAPILAN TRANSFERLER	276.900,00	276.900,00	0,00	0,00
901	25	05	06		YURT DIŞINA YAPILAN TRANSFERLER	20.069,58	20.069,58	0,00	0,00
901	25	06			SERMAYE GİDERLERİ	303.240.268,12	303.240.268,12	0,00	0,00
901	25	06	01		MAMUL MAL ALIMLARI	241.584.965,86	241.584.965,86	0,00	0,00
901	25	06	03		GAYRİ MADDİ HAK ALIMLARI	9.162.723,61	9.162.723,61	0,00	0,00
901	25	06	04		GAYRİMENKUL ALIMLARI VE KAMULAŞTIRMASI	1.489.500,00	1.489.500,00	0,00	0,00
901	25	06	05		GAYRİMENKUL SERMAYE ÜRETİM GİDERLERİ	49.226.825,91	49.226.825,91	0,00	0,00
901	25	06	07		GAYRİMENKUL BÜYÜK ONARIM GİDERLERİ	1.776.252,74	1.776.252,74	0,00	0,00
901	25	09			YEDEK ÖDENEKLER	19.727.284,00	19.727.284,00	0,00	0,00
901	25	09	06		YEDEK ÖDENEK	19.727.284,00	19.727.284,00	0,00	0,00
905					ÖDENEKLİ GİDERLER HESABI	2.459.045.959,78	2.459.045.959,78	0,00	0,00
905	01				PERSONEL GİDERLERİ	383.824.269,92	383.824.269,92	0,00	0,00
905	01	01			MEMURLAR	67.486.353,85	67.486.353,85	0,00	0,00
905	01	02			SÖZLEŞMELİ PERSONEL	6.832.999,69	6.832.999,69	0,00	0,00

HESAP KODU	EKONOMİK KOD				HESAP ADI	BORÇ TUTARI	ALACAK TUTARI	BORÇ KALANI	ALACAK KALANI
	I	II	III	IV					
905	01	03			İŞÇİLER	309.196.353,06	309.196.353,06	0,00	0,00
905	01	04			GEÇİCİ PERSONEL	227.898,54	227.898,54	0,00	0,00
905	01	05			DiĞER PERSONEL	80.664,78	80.664,78	0,00	0,00
905	02				SOSYAL GÜVENLİK KURUMLARINA DEVLET PRİMİ GİDERLERİ	72.683.256,42	72.683.256,42	0,00	0,00
905	02	01			MEMURLAR	9.553.995,23	9.553.995,23	0,00	0,00
905	02	02			SÖZLEŞMELİ PERSONEL	1.159.848,50	1.159.848,50	0,00	0,00
905	02	03			İŞÇİLER	61.969.412,69	61.969.412,69	0,00	0,00
905	03				MAL VE HİZMET ALIM GİDERLERİ	1.916.122.659,13	1.916.122.659,13	0,00	0,00
905	03	02			TÜKETİME YÖNELİK MAL VE MALZEME ALIMLARI	439.737.894,21	439.737.894,21	0,00	0,00
905	03	03			YOLLUKLAR	377.706,87	377.706,87	0,00	0,00
905	03	04			GÖREV GİDERLERİ	25.128.669,06	25.128.669,06	0,00	0,00
905	03	05			HİZMET ALIMLARI	1.116.290.824,25	1.116.290.824,25	0,00	0,00
905	03	06			TEMSİL VE TANITMA GİDERLERİ	2.487.818,01	2.487.818,01	0,00	0,00
905	03	07			MENKUL MAL, GAYRİMADDİ HAK ALIM, BAKIM VE ONARIM GİDERLERİ	330.889.319,13	330.889.319,13	0,00	0,00
905	03	08			GAYRİMENKUL MAL BAKIM VE ONARIM GİDERLERİ	1.013.575,10	1.013.575,10	0,00	0,00
905	03	09			TEDAVİ VE CENAZE GİDERLERİ	196.852,50	196.852,50	0,00	0,00
905	04				FAİZ GİDERLERİ	3.045.511,38	3.045.511,38	0,00	0,00
905	04	02			DiĞER İÇ BORÇ FAİZ GİDERLERİ	3.045.511,38	3.045.511,38	0,00	0,00
905	05				CARİ TRANSFERLER	6.662.031,05	6.662.031,05	0,00	0,00
905	05	01			GÖREV ZARARLARI	6.229.359,84	6.229.359,84	0,00	0,00
905	05	03			KAR AMAÇI GÜTMİYEN KURULUŞLARA YAPILAN TRANSFERLER	2.100,00	2.100,00	0,00	0,00
905	05	06			YURT DIŞINA YAPILAN TRANSFERLER	430.571,21	430.571,21	0,00	0,00
905	06				SERMAYE GİDERLERİ	76.708.231,88	76.708.231,88	0,00	0,00
905	06	01			MAMUL MAL ALIMLARI	68.860.034,14	68.860.034,14	0,00	0,00
905	06	03			GAYRİ MADDİ HAK ALIMLARI	3.431.276,39	3.431.276,39	0,00	0,00
905	06	04			GAYRİMENKUL ALIMLARI VE KAMULAŞTIRMASI	10.500,00	10.500,00	0,00	0,00
905	06	05			GAYRİMENKUL SERMAYE ÜRETİM GİDERLERİ	1.832.674,09	1.832.674,09	0,00	0,00
905	06	07			GAYRİMENKUL BÜYÜK ONARIM GİDERLERİ	2.573.747,26	2.573.747,26	0,00	0,00
910					TEMİNAT MEKTUPLARI HESABI	271.361.473,29	120.605.530,11	150.755.943,18	0,00
910	01				BANKA TEMİNAT MEKTUPLARI	271.361.473,29	120.605.530,11	150.755.943,18	0,00
911					TEMİNAT MEKTUPLARI EMANETLERİ HESABI	120.605.530,11	271.361.473,29	0,00	150.755.943,18

2020 BÜTÇE KESİN HESABI VE BİLANÇOSU MURAKIP RAPORU

HESAP KODU	EKONOMİK KOD				HESAP ADI	BORÇ TUTARI	ALACAK TUTARI	BORÇ KALANI	ALACAK KALANI
	I	II	III	IV					
914					VERİLEN TEMİNAT MEKTUPLARI HESABI	900.000,00	0,00	900.000,00	0,00
914	01				BANKA TEMİNAT MEKTUPLARI	900.000,00	0,00	900.000,00	0,00
915					VERİLEN TEMİNAT MEKTUPLARI KARŞILIĞI HESABI	0,00	900.000,00	0,00	900.000,00
920					GİDER TAAHHÜTLERİ HESABI	2.365.456.427,86	2.109.879.831,15	255.576.596,71	0,00
920	01				YILI İÇİN GEÇERLİ SÖZLEŞMELERE İLİŞKİN TAAHHÜTLER	1.950.177.708,86	1.950.177.708,86	0,00	0,00
920	01	03			CARİ TAAHHÜTLER	1.858.105.673,98	1.858.105.673,98	0,00	0,00
920	01	03	02		TÜKETİME YÖNELİK MAL VE MALZEME ALIMLARI TAAHHÜTLERİ	350.027.806,73	350.027.806,73	0,00	0,00
920	01	03	02	02	SU VE TEMİZLİK MALZEMESİ ALIMLARI	752.778,73	752.778,73	0,00	0,00
920	01	03	02	03	ENERJİ ALIMLARI	340.433.100,00	340.433.100,00	0,00	0,00
920	01	03	02	05	GİYİM VE KUŞAM ALIMLARI	5.642.730,00	5.642.730,00	0,00	0,00
920	01	03	02	09	DİĞER TÜKETİM MAL VE MALZEMESİ ALIMLARI	2.991.698,00	2.991.698,00	0,00	0,00
920	01	03	02	13	2020/3100001524 - PNC İNŞ.MEDİK - 250000 ADET UYARI BİLGİLEN-DİRME STICKERİ VE 50000 ADT BROŞÜR	207.500,00	207.500,00	0,00	0,00
920	01	03	05		HİZMET ALIMLARI TAAHHÜTLERİ	1.208.793.132,59	1.208.793.132,59	0,00	0,00
920	01	03	05	01	MÜŞAVİR FİRMA VE KİŞİLERE ÖDEMELER	1.146.088.382,99	1.146.088.382,99	0,00	0,00
920	01	03	05	02	HABERLEŞME GİDERLERİ	199.001,00	199.001,00	0,00	0,00
920	01	03	05	04	TARİFEYE BAĞLI ÖDEMELER	17.107.480,00	17.107.480,00	0,00	0,00
920	01	03	05	05	KİRALAR	39.584.928,60	39.584.928,60	0,00	0,00
920	01	03	05	09	DİĞER HİZMET ALIMLARI	5.813.340,00	5.813.340,00	0,00	0,00
920	01	03	06		TEMSİL VE TANITMA GİDERLERİ	2.025.234,10	2.025.234,10	0,00	0,00
920	01	03	06	01	TEMSİL GİDERLERİ	2.025.234,10	2.025.234,10	0,00	0,00
920	01	03	07		MENKUL MAL, GAYRİMADDİ HAK ALIM, BAKIM VE ONARIM GİDERLERİ	297.259.500,56	297.259.500,56	0,00	0,00
920	01	03	07	03	BAKIM VE ONARIM GİDERLERİ	297.259.500,56	297.259.500,56	0,00	0,00
920	01	06			SERMAYE TAAHHÜTLERİ	92.072.034,88	92.072.034,88	0,00	0,00
920	01	06	01		MAMUL MAL ALIMLARI	87.567.831,98	87.567.831,98	0,00	0,00
920	01	06	01	02	BÜRO VE İŞYERİ MAKİNE TEÇHİZAT ALIMLARI	71.645.321,98	71.645.321,98	0,00	0,00
920	01	06	01	04	TAŞIT ALIMLARI	15.922.510,00	15.922.510,00	0,00	0,00
920	01	06	03		GAYRİ MADDİ HAK ALIMLARI	876.104,00	876.104,00	0,00	0,00
920	01	06	03	03	LİSANS ALIMLARI	876.104,00	876.104,00	0,00	0,00
920	01	06	05		GAYRİMENKUL SERMAYE ÜRETİM GİDERLERİ	1.614.500,00	1.614.500,00	0,00	0,00
920	01	06	05	01	MÜŞAVİR FİRMA VE KİŞİLERE ÖDEMELER	619.000,00	619.000,00	0,00	0,00
920	01	06	05	02	MALZEME GİDERLERİ	99.000,00	99.000,00	0,00	0,00

HESAP KODU	EKONOMİK KOD				HESAP ADI	BORÇ TUTARI	ALACAK TUTARI	BORÇ KALANI	ALACAK KALANI
	I	II	III	IV					
920	01	06	05	07	MÜTEAHHİTLİK GİDERLERİ	896.500,00	896.500,00	0,00	0,00
920	01	06	07		GAYRİMENKUL BÜYÜK ONARIM GİDERLERİ	2.013.598,90	2.013.598,90	0,00	0,00
920	01	06	07	01	MÜŞAVİR FİRMA VE KİŞİLERE ÖDEMELER	266.000,00	266.000,00	0,00	0,00
920	01	06	07	07	MÜTEAHHİTLİK GİDERLERİ	1.747.598,90	1.747.598,90	0,00	0,00
920	02				ERTESİ MALİ YIL VEYA YILLARA GEÇERLİ SÖZLEŞMELERE İLİŞKİN TAAHHÜTLER	415.278.719,00	159.702.122,29	255.576.596,71	0,00
920	02	03			CARİ TAAHHÜTLER	375.972.756,22	156.712.463,36	219.260.292,86	0,00
920	02	03	02		TÜKETİME YÖNELİK MAL VE MALZEME ALIMLARI TAAHHÜTLERİ	98.668.913,95	54.307.288,95	44.361.625,00	0,00
920	02	03	02	03	ENERJİ ALIMLARI	98.318.913,95	54.307.288,95	44.011.625,00	0,00
920	02	03	02	09	DİĞER TÜKETİM MAL VE MALZEMESİ ALIMLARI	350.000,00	0,00	350.000,00	0,00
920	02	03	05		HİZMET ALIMLARI TAAHHÜTLERİ	210.225.936,78	79.887.015,49	130.338.921,29	0,00
920	02	03	05	01	MÜŞAVİR FİRMA VE KİŞİLERE ÖDEMELER	151.037.899,33	52.925.613,27	98.112.286,06	0,00
920	02	03	05	02	HABERLEŞME GİDERLERİ	1.012.011,27	1.012.011,27	0,00	0,00
920	02	03	05	04	TARİFEYE BAĞLI ÖDEMELER	44.805.276,91	25.936.579,34	18.868.697,57	0,00
920	02	03	05	05	KİRALAR	11.165.308,22	12.811,61	11.152.496,61	0,00
920	02	03	05	09	DİĞER HİZMET ALIMLARI	2.205.441,05	0,00	2.205.441,05	0,00
920	02	03	07		MENKUL MAL, GAYRİMADDİ HAK ALIM, BAKIM VE ONARIM GİDERLERİ	67.077.905,49	22.518.158,92	44.559.746,57	0,00
920	02	03	07	03	BAKIM VE ONARIM GİDERLERİ	67.077.905,49	22.518.158,92	44.559.746,57	0,00
920	02	06			SERMAYE TAAHHÜTLERİ	39.305.962,78	2.989.658,93	36.316.303,85	0,00
920	02	06	01		MAMUL MAL ALIMLARI	35.312.026,00	0,00	35.312.026,00	0,00
920	02	06	01	02	BÜRO VE İŞYERİ MAKİNE TEÇHİZAT ALIMLARI	35.312.026,00	0,00	35.312.026,00	0,00
920	02	06	03		GAYRİ MADDİ HAK ALIMLARI	1.742.960,98	1.605.188,02	137.772,96	0,00
920	02	06	03	01	BİLGİSAYAR YAZILIMI ALIMLARI	1.487.168,98	1.349.396,02	137.772,96	0,00
920	02	06	03	03	LİSANS ALIMLARI	255.792,00	255.792,00	0,00	0,00
920	02	06	07		GAYRİMENKUL BÜYÜK ONARIM GİDERLERİ	2.250.975,80	1.384.470,91	866.504,89	0,00
920	02	06	07	07	MÜTEAHHİTLİK GİDERLERİ	2.250.975,80	1.384.470,91	866.504,89	0,00
921					GİDER TAAHHÜTLERİ KARŞILIĞI HESABI	1.895.184.491,01	2.150.761.087,72	0,00	255.576.596,71
990					KİRAYA VERİLEN DURAN VARLIKLAR	30.200.130,10	0,00	30.200.130,10	0,00
990	10				KİRAYA VERİLENLER	30.200.130,10	0,00	30.200.130,10	0,00
990	10	01			ARAZİ VE ARSALAR	17.725.040,00	0,00	17.725.040,00	0,00
990	10	03			BİNALAR	12.475.090,10	0,00	12.475.090,10	0,00
999					DİĞER NAZİM HESAPLAR KARŞILIĞI HESABI	0,00	30.200.130,10	0,00	30.200.130,10

2020 BÜTÇE KESİN HESABI VE BİLANÇOSU MURAKIP RAPORU

AKTİF	31.12.2018	31.12.2019	31.12.2020
I DÖNEN VARLIKLAR	126.836.535,48	223.388.459,62	363.487.832,58
A HAZIR DEĞERLER	12.961.199,90	31.713.850,96	60.413.767,91
1 KASA HESABI	0,00	0,00	0,00
2 ALINAN ÇEKLER	0,00	0,00	0,00
3 BANKALAR	12.961.199,90	31.713.850,96	60.413.767,91
4 DİĞER HAZIR DEĞERLER	0,00	0,00	0,00
5 BANKA KREDİ KARTLARINDAN ALACAKLAR	0,00	0,00	0,00
B FAALİYET ALACAKLARI	63.909.561,72	141.633.785,39	145.015.403,96
1 GELİRLERDEN ALACAKLAR HESABI	16.719.220,53	94.584.995,43	97.933.908,95
2 GELİRLERDEN TAKİPLİ ALACAKLAR	47.019.389,88	46.877.838,65	46.910.543,70
3 VERİLEN DEPOZİTO VE TEMİNATLAR HS.	170.951,31	170.951,31	170.951,31
4 DİĞER FAALİYET ALACAKLARI	0,00	0,00	0,00
C DİĞER ALACAKLAR	21.782.402,94	15.388.498,67	27.697.851,50
1 KİŞİLERDEN ALACAKLAR HS.	21.782.402,94	15.388.498,67	27.697.851,50
D STOKLAR	16.560.104,72	16.561.192,02	27.952.360,40
1 İLK MADDE VE MALZ.HES.	16.434.152,42	16.561.192,02	27.952.360,40
2 TİCARİ MALLAR HESABI	125.952,30	0,00	0,00
3 DİĞER STOKLAR HESABI	0,00	0,00	0,00
E ÖN ÖDEMELER	2.064.526,60	2.189.417,37	2.659.879,49
1 PERSONEL AVANSLARI HESABI	0,00	0,00	0,00
2 BÜTÇE DIŞI AVANS VE KREDİLER	2.064.526,60	2.189.417,37	2.659.879,49
3 MAHSUP DÖNEMİNE AKTARILAN AVANS VE KREDİLER	0,00	0,00	0,00
4 DOĞ. DIŞ PROJE KREDİ KUL. AVANS VE AKR.HESABI	0,00	0,00	0,00
F DİĞER DÖNEN VARLIKLAR	9.558.739,60	15.901.715,21	99.748.569,32
1 DEVREDEN KATMADEĞER VERGİSİ HS.	9.558.739,60	15.901.715,21	99.748.569,32
2 SAYIM NOKSANLARI HS.	0,00	0,00	0,00
II DURAN VARLIKLAR	6.107.932.262,36	5.979.128.940,47	5.901.225.770,73
A MALİ DURAN VARLIKLAR	90.398.212,33	90.398.212,33	90.398.212,33
1 MAL VE HİZMET ÜRT.KURULUŞ.YATIRILAN SER.HS.	90.398.212,33	90.398.212,33	90.398.212,33
B FAALİYET ALACAKLARI	863.948,11	1.008.898,42	1.104.946,27
1 VERİLEN DEPOZİTO VE TEMİNATLAR HS.	863.948,11	1.008.898,42	1.104.946,27
C MADDİ DURAN VARLIKLAR	6.016.670.101,92	5.887.721.822,72	5.809.722.612,13
1 ARAZİ VE ARSALAR HESABI	5.380.934.619,25	5.370.614.319,25	5.370.624.819,25
2 YER ALTI VE YERÜSTÜ DÜZENLERİ HS.	41.046.189,41	32.045.393,99	32.360.393,99
3 BİNALAR HESABI	433.809.123,15	433.877.515,58	433.877.515,58
4 TESİS, MAKİNE VE CİHAZLAR HES.	12.297.740,22	11.724.382,93	14.081.299,92
5 TAŞITLAR HESABI	2.015.385.773,98	2.013.165.982,52	2.036.990.608,12
6 DEMİRBAŞLAR HESABI	57.425.930,86	59.252.907,11	86.041.999,05
7 BİRİKMİŞ AMORTİSMANLAR HES.	-1.940.578.037,93	-2.051.018.212,06	-2.184.677.850,92
8 YAPILMAKTA OLAN YATIRIMLAR HS.	16.348.762,98	18.059.540,40	20.423.827,14
9 YATIRIM AVANSLARI HS	0,00	0,00	0,00
10 DİĞER DURAN VARLIKLAR HESABI	0,00	0,00	0,00
D MADDİ OLMAYAN DURAN VARLIKLAR	0,00	0,00	0,00
1 HAKLAR HESABI	53.295.509,26	59.410.113,57	61.576.268,67
2 BİRİKMİŞ AMORTİSMANLAR HES.	-53.295.509,26	-59.410.113,57	-61.576.268,67
E DİĞER DURAN VARLIKLAR	0,00	0,00	0,00
1 ELDEN ÇIKARILACAK STOKLAR VE MADDİ DURAN VAR.	29.551.877,76	5.535.231,96	5.397.583,15
2 BİRİKMİŞ AMORTİSMANLAR HES.	-29.551.877,76	-5.535.231,96	-5.397.583,15

AKTİF TOPLAMI	6.234.768.797,84	6.202.517.400,09	6.264.713.603,31
VI NAZIM HESAPLAR	694.129.225,92	358.199.912,66	437.432.669,99
A ÖDENEKLER HESABI	0,00	0,00	0,00
1 MAHSUP DÖNEMİNE AKTARILAN KULLANILACAK ÖDENEKLER HESABI	0,00	0,00	0,00
B NAKİT DIŞI TEM.VE KİŞ.AİT.MEN.KIY.	226.594.248,63	195.976.372,13	151.655.943,18
1 ALINAN TEMİNAT MEKTUPLARI	226.594.248,63	195.076.372,13	150.755.943,18
2 KİŞİLERE AİT MEN.KIY.HS.	0,00	0,00	0,00
3 VERİLEN TEMİNAT MEKTUPLARI	0,00	900.000,00	900.000,00
C TAAHÜT HESAPLARI	437.334.847,19	132.023.410,43	255.576.596,71
1 GİDER TAAHHÜTLERİ HES.	437.334.847,19	132.023.410,43	255.576.596,71
E DİĞER NAZIM HESAPLARI	30.200.130,10	30.200.130,10	30.200.130,10
1 KİRAYA VERİLEN DURAN VARLIKLAR	30.200.130,10	30.200.130,10	30.200.130,10
GENEL TOPLAM	6.928.898.023,76	6.560.717.312,75	6.702.146.273,30

PASİF		31.12.2018	31.12.2019	31.12.2020
III KISA VADELİ YABANCI KAYNAKLAR		1.279.968.152,22	1.233.552.981,05	1.465.990.081,01
A	İÇ MALİ BORÇLAR	152.908.451,34	112.015.436,14	73.651.679,18
1	BANKA KREDİLERİ HESABI	0,00	0,00	28.073.348,26
2	KAMU İDARELERİNE MALİ BORÇLAR HESABI	152.908.451,34	112.015.436,14	45.578.330,92
B	KISA VADELİ DIŞ MALİ BORÇLAR HESABI	45.744.184,13	0,00	0,00
1	CARİ YILDA ÖD.DIŞ MALİ BORÇLAR HESABI	45.744.184,13	0,00	0,00
C	FAALİYET BORÇLARI	931.603.898,27	987.284.189,73	1.235.425.387,91
1	BÜTÇE EMANETLERİ HESABI	931.603.898,27	987.284.189,73	1.235.425.387,91
2	BÜTÇELEŞTİRİLECEK BORÇLAR HESABI	0,00	0,00	
D	EMANET YABANCI KAYNAKLAR	95.933.138,05	68.335.724,23	62.890.894,13
1	ALINAN DEPOZİTO VE TEMİNATLAR HESABI	7.555.751,43	5.584.152,05	4.613.305,56
2	EMANETLER HESABI	88.377.386,62	62.751.572,18	58.277.588,57
E	ALINAN AVANSLAR	0,00	0,00	0,00
1	ALINAN DİĞER AVANSLAR	0,00	0,00	0,00
F	ÖDENECEK DİĞER YÜKÜMLÜLÜKLER	22.691.919,63	29.605.774,15	28.968.787,96
1	ÖD.VERGİ VE FONLAR HESABI	13.698.837,80	18.991.223,91	19.675.987,93
2	ÖD.SOS.GÜV.KES.HESABI	8.166.385,78	9.669.782,91	8.461.852,54
3	FONLAR VEYA DİĞER KAMU İDAR. ADINA YAP. TAH.	826.696,05	944.767,33	830.947,49
4	VADESİ GEÇMİŞ ERTELEN.TAKSİT.VERGİ VE DİĞER YÜK.HESABI	0,00	0,00	0,00
G	BORÇ VE GİDER KARŞILIKLARI	30.347.947,80	36.144.856,80	48.523.642,66
1	KIDEM TAZMİNAT KARŞILIĞI HESABI	30.347.947,80	36.144.856,80	48.523.642,66
Ğ	GELECEK AYLARA AİT GELİR VE GİDER TAHAKUKLARI	738.613,00	167.000,00	16.283.549,30
1	GELECEK AYLARA AİT GELİRLER HESABI	0,00	167.000,00	0,00
2	GİDER TAHAKUKLARI HESABI	738.613,00	0,00	16.283.549,30
H	DİĞER KISA VADELİ YABANCI KAYNAKLAR	0,00	0,00	246.139,87
1	SAYIM FAZLALARI HESABI	0,00	0,00	246.139,87
IV UZUN VADELİ YABANCI KAYNAKLAR		1.072.755.587,61	950.007.779,49	1.229.609.926,00
A	UZUN VADELİ İÇ MALİ BORÇLAR	822.962.154,98	613.927.208,81	860.024.109,14
1	BANKA KREDİLERİ HES.	0,00	0,00	66.278.474,67
2	KAMU İDARELERİNE MALİ BORÇLAR HES.	822.962.154,98	613.927.208,81	793.745.634,47
B	UZUN VADELİ DIŞ MALİ BORÇLAR	0,00	0,00	0,00
1	DIŞ MALİ BORÇLAR HESABI	0,00	0,00	0,00
C	DİĞER BORÇLAR	48.085,46	48.085,46	48.085,46
1	ALINAN DEPOZİTO VE TEMİNATLAR	48.085,46	48.085,46	48.085,46
2	KAMUYA OLAN ERTELENMİŞ VEYA TAKSİT.BORÇLAR HS.	0,00	0,00	0,00
D	BORÇ VE GİDER KARŞILIKLARI	249.745.347,17	335.486.485,22	355.885.930,08
1	KIDEM TAZMİNAT KARŞILIĞI HESABI	249.745.347,17	335.486.485,22	355.885.930,08
E	GELECEK YILLARA AİT GELİRLER HESABI	0,00	546.000,00	13.651.801,32
1	GELECEK YILLARA AİT GELİRLER HESABI	0,00	546.000,00	42.000,00
2	GİDER TAHAKUKLARI HESABI	0,00	0,00	13.609.801,32
V ÖZ KAYNAKLAR		3.882.045.058,01	4.018.956.639,55	3.569.113.596,30
A	NET DEĞER	5.404.397.640,93	5.210.178.815,28	5.265.572.229,69
1	NET DEĞER HESABI	5.404.397.640,93	5.210.178.815,28	5.265.572.229,69
2	YENİDEN DEĞERLEME FARKI HESABI	0,00	0,00	0,00
B	GEÇMİŞ YILLAR OLUMLU FAALİYET SONUÇLARI HS.	55.298.798,47	55.298.798,47	147.174.919,49
1	GEÇMİŞ YILLAR OLUMLU FAALİYET SONUÇLARI HS.	55.298.798,47	55.298.798,47	147.174.919,49
C	GEÇMİŞ YILLAR OLUMSUZ FAALİYET SONUÇLARI HS.	-1.156.869.311,76	-1.393.695.893,69	-1.393.695.893,69
1	GEÇMİŞ YILLAR OLUMSUZ FAALİYET SONUÇLARI HS.	-1.156.869.311,76	-1.393.695.893,69	-1.393.695.893,69
D	DÖNEM FAALİYET SONUÇLARI	-420.782.069,63	147.174.919,49	-449.937.659,19
1	DÖNEM OLUMSUZ FAALİYET SONUCU HESABI(-)	-420.782.069,63	0,00	-449.937.659,19
2	DÖNEM OLUMLU FAALİYET SONUCU HESABI	0,00	147.174.919,49	0,00
PASİF TOPLAMI		6.234.768.797,84	6.202.517.400,09	6.264.713.603,31
VI NAZİM HESAPLAR		694.129.225,92	358.199.912,66	437.432.669,99
A	ÖDENEKLER HESABI	0,00	0,00	0,00
1	MAHSUP DÖNEMİNE AKTARILAN KULLANILACAK ÖDENEKLER HESABI	0,00	0,00	0,00
B	NAKİT DIŞI TEM.VE KİŞ.AİT.MEN.KIY.	226.594.248,63	195.976.372,13	151.655.943,18
1	ALINAN TEMİNAT MEKTUPLARI EMANETLERİ	226.594.248,63	195.076.372,13	150.755.943,18
2	KİŞİLERE AİT MEN.KIY.HS.	0,00	0,00	0,00
3	VERİLEN TEMİNAT MEKTUPLARI KARŞILIĞI HESABI	0,00	900.000,00	900.000,00
C	TAAHÜT HESAPLARI	437.334.847,19	132.023.410,43	255.576.596,71
1	GİDER TAAHÜTLERİ HES.	437.334.847,19	132.023.410,43	255.576.596,71
E	DİĞER NAZİM HESAPLARI	30.200.130,10	30.200.130,10	30.200.130,10
1	DİĞER NAZİM HESAPLAR KARŞILIĞI HESABI	30.200.130,10	30.200.130,10	30.200.130,10
GENEL TOPLAM		6.928.898.023,76	6.560.717.312,75	6.702.146.273,30



04

MALİ YIL UYGULAMA SONUÇ TABLOLARI

**2020 YILI BÜTÇE GİDERLERİ
ÖDENEKLER TABLOSU**

**2020 YILI BÜTÇE GİDERLERİ
EKONOMİK SINIFLANDIRMA**

**2020 YILI BÜTÇE GİDERLERİ
KURUMSAL SINIFLANDIRMA
TABLOSU**

**2020 YILI BÜTÇE UYGULAMA
SONUÇLARI TABLOSU**

**2020 YILI FAALİYET SONUÇLARI
TABLOSU**

2020 BÜTÇE KEŞİN HESABI VE BİLANÇOSU MURAKIP RAPORU

FONKSİYONEL	FİNANS		EKONOMİK		GİDERİN ÇEŞİDİ	ÖDEME EMİRLERİ (ÖE)			ÖDEMELER			ÖDENEK ÜSTÜ HARCAMALAR	
	I	II	III	I		II	2020 YILI İÇİNDE ALINAN ÖDEME EMİRLERİ	YAPILAN TENKİSLER	KALAN	2020 YILI İÇİNDEKİ ÖDEMELER	MAHSUP DÜNEMI İÇİNDE ÖDEMELER		TOPLAM
01						601.338.082,40	162.595.363,40	438.742.719,00	292.832.699,70	0,00	292.832.699,70	0,00	
01	01				GENEL KAMU HİZMETLERİ	217.175.515,00	135.272.716,00	81.902.799,00	52.280.862,07	0,00	52.280.862,07	0,00	
01	01	02			YASAMA ve YÜRÜTME ORGANLARI, FİNANSAL ve MALİ İŞLER, DİŞİŞLERİ	217.175.515,00	135.272.716,00	81.902.799,00	52.280.862,07	0,00	52.280.862,07	0,00	
01	01	02	5	01	FINANSAL ve MALİ İŞLER ve HİZMETLER	4.081.000,00	0,00	4.081.000,00	4.044.992,95	0,00	4.044.992,95	0,00	
01	01	02	5	01	PERSONEL GİDERLERİ	3.744.000,00	0,00	3.744.000,00	3.714.669,93	0,00	3.714.669,93	0,00	
01	01	02	5	01	MEMURLAR	312.000	0,00	312.000,00	311.464,54	0,00	311.464,54	0,00	
01	01	02	5	01	SÖZLEŞMELİ PERSONEL	25.000,00	0,00	25.000,00	18.858,48	0,00	18.858,48	0,00	
01	01	02	5	04	GEÇİCİ PERSONEL	619.000,00	0,00	619.000,00	600.891,82	0,00	600.891,82	0,00	
01	01	02	5	02	SOSYAL GÜVENLİK KURUMLARINA DEVLET PRİMİ GİDERLERİ	558.000,00	0,00	558.000,00	546.753,59	0,00	546.753,59	0,00	
01	01	02	5	02	MEMURLAR	61.000,00	0,00	61.000,00	54.138,23	0,00	54.138,23	0,00	
01	01	02	5	02	SÖZLEŞMELİ PERSONEL	53.191.000,00	0,00	53.191.000,00	43.354.052,96	0,00	43.354.052,96	0,00	
01	01	02	5	03	MAL VE HİZMET ALIM GİDERLERİ	125.000,00	0,00	125.000,00	54.376,08	0,00	54.376,08	0,00	
01	01	02	5	03	TÜKETİME YÖNELİK MAL VE MALZEME ALIMLARI	21.000,00	0,00	21.000,00	1.980,30	0,00	1.980,30	0,00	
01	01	02	5	03	YOLLUKLAR	42.000,00	0,00	42.000,00	32.003,68	0,00	32.003,68	0,00	
01	01	02	5	04	GÖREV GİDERLERİ	53.001.000,00	0,00	53.001.000,00	43.265.692,90	0,00	43.265.692,90	0,00	
01	01	02	5	05	HİZMET ALIMLARI	2.000,00	0,00	2.000,00	0,00	0,00	0,00	0,00	
01	01	02	5	07	MENKUL MAL GAYRIMADDİ HAK ALIMI, BAKIM VE ONARIM GİDERLERİ	3.045.515,00	0,00	3.045.515,00	3.045.511,38	0,00	3.045.511,38	0,00	
01	01	02	5	04	FAİZ GİDERLERİ	3.045.515,00	0,00	3.045.515,00	3.045.511,38	0,00	3.045.511,38	0,00	
01	01	02	5	04	DiĞER İÇ BORÇ FAİZ GİDERLERİ	1.239.000,00	0,00	1.239.000,00	1.235.412,96	0,00	1.235.412,96	0,00	
01	01	02	5	05	CARİ TRANSFERLER	1.239.000,00	0,00	1.239.000,00	1.235.412,96	0,00	1.235.412,96	0,00	
01	01	02	5	05	GÖREV ZARARLARI	155.000.000,00	135.272.716,00	19.727.284,00	0,00	0,00	0,00	0,00	
01	01	02	5	09	Yedek Ödenekler	155.000.000,00	135.272.716,00	19.727.284,00	0,00	0,00	0,00	0,00	
01	01	02	5	09	Yedek Ödenek	384.162.567,40	27.322.647,40	356.839.920,00	240.551.837,63	0,00	240.551.837,63	0,00	
01	03				GENEL HİZMETLER	23.588.000,00	0,00	23.588.000,00	19.001.195,94	0,00	19.001.195,94	0,00	
01	03	01			GENEL PERSONEL HİZMETLERİ								

FONKSİYONEL			FİNANS		EKONOMİK		GİDERİN ÇEŞİDİ		ÖDEME EMİRLERİ (ÖE)			ÖDEMELER			ÖDENEK ÜSTÜ
I	II	III	I	II	I	II	GİDERİN ÇEŞİDİ		2020 YILI İÇİNDE ALINAN ÖDEME EMİRLERİ	YAPILAN TENKİSLER	KALAN	2020 YILI İÇİNDEKİ ÖDEMELER	MAHSUP DÜNEMI İÇİNDE ÖDEMELER	TOPLAM	HARCA MALAR
01	03	01	5	01	01		PERSONEL GİDERLERİ	11.086.000,00	0,00	0,00	11.086.000,00	10.797.978,10	0,00	10.797.978,10	0,00
01	03	01	5	01	01	01	MEMURLAR	7.755.000,00	0,00	0,00	7.755.000,00	7.734.870,36	0,00	7.734.870,36	0,00
01	03	01	5	01	02	02	SÖZLEŞMELİ PERSONEL	1.068.000,00	0,00	0,00	1.068.000,00	943.821,94	0,00	943.821,94	0,00
01	03	01	5	01	03	03	İŞÇİLER	2.128.000,00	0,00	0,00	2.128.000,00	2.012.965,82	0,00	2.012.965,82	0,00
01	03	01	5	01	04	04	GEÇİCİ PERSONEL	65.000,00	0,00	0,00	65.000,00	37.178,74	0,00	37.178,74	0,00
01	03	01	5	01	05	05	DiĞER PERSONEL	70.000,00	0,00	0,00	70.000,00	69.141,24	0,00	69.141,24	0,00
01	03	01	5	02	02	02	SOSYAL GÜVENLİK KURUMLARINA DEVLET PRİMİ GİDERLERİ	1.872.000,00	0,00	0,00	1.872.000,00	1.811.666,07	0,00	1.811.666,07	0,00
01	03	01	5	02	01	01	MEMURLAR	1.128.000,00	0,00	0,00	1.128.000,00	1.118.513,06	0,00	1.118.513,06	0,00
01	03	01	5	02	02	02	SÖZLEŞMELİ PERSONEL	174.000,00	0,00	0,00	174.000,00	156.352,09	0,00	156.352,09	0,00
01	03	01	5	02	03	03	İŞÇİLER	570.000,00	0,00	0,00	570.000,00	536.800,92	0,00	536.800,92	0,00
01	03	01	5	03	03	03	MAL VE HİZMET ALIM GİDERLERİ	5.135.000,00	0,00	0,00	5.135.000,00	1.397.604,89	0,00	1.397.604,89	0,00
01	03	01	5	03	02	02	TÜKETİME YÖNELİK MAL VE MALZEME ALIMLARI	65.000,00	0,00	0,00	65.000,00	57.235,89	0,00	57.235,89	0,00
01	03	01	5	03	03	03	YOLLUKLAR	35.000,00	0,00	0,00	35.000,00	1.980,30	0,00	1.980,30	0,00
01	03	01	5	03	04	04	GÖREV GİDERLERİ	1.000,00	0,00	0,00	1.000,00	0,00	0,00	0,00	0,00
01	03	01	5	03	05	05	HİZMET ALIMLARI	4.669.000,00	0,00	0,00	4.669.000,00	1.142.346,20	0,00	1.142.346,20	0,00
01	03	01	5	03	07	07	MENKUL MAL GAYRIMADDİ HAK ALIM, BAKIM VE ONARIM GİDERLERİ	50.000,00	0,00	0,00	50.000,00	790,00	0,00	790,00	0,00
01	03	01	5	03	09	09	TEDAVİ VE CENAZE GİDERLERİ	315.000,00	0,00	0,00	315.000,00	195.252,50	0,00	195.252,50	0,00
01	03	01	5	05	05	05	CARİ TRANSFERLER	5.275.000,00	0,00	0,00	5.275.000,00	4.993.946,88	0,00	4.993.946,88	0,00
01	03	01	5	05	01	01	GÖREV ZARARLARI	5.000.000,00	0,00	0,00	5.000.000,00	4.993.946,88	0,00	4.993.946,88	0,00
01	03	01	5	05	03	03	KAR AMACI GÜTMİYEN KURULUŞLARA YAPILAN TRANSFERLER	275.000,00	0,00	0,00	275.000,00	0,00	0,00	0,00	0,00
01	03	01	5	06	06	06	SERMAYE GİDERLERİ	220.000,00	0,00	0,00	220.000,00	0,00	0,00	0,00	0,00
01	03	01	5	06	01	01	MAMUL MAL ALIMLARI	220.000,00	0,00	0,00	220.000,00	0,00	0,00	0,00	0,00
01	03	02					GENEL PLANLAMA VE İSTATİSTİK HİZMETLERİ	5.330.960,00	0,00	0,00	5.330.960,00	4.019.365,62	0,00	4.019.365,62	0,00
01	03	02	5	01	01	01	PERSONEL GİDERLERİ	2.839.000,00	0,00	0,00	2.839.000,00	2.654.734,13	0,00	2.654.734,13	0,00

2020 BÜTÇE KEŞİN HESABI VE BİLANÇOSU MURAKIP RAPORU

FONKSİYONEL	FİNANS		EKONOMİK		GİDERİN ÇEŞİDİ	ÖDEME EMİRLERİ (ÖE)			ÖDEMELER			ÖDENEK ÜSTÜ HARCAMALAR	
	I	II	III	I		II	2020 YILI İÇİNDE ALINAN ÖDEME EMİRLERİ	YAPILAN TENKİSLER	KALAN	2020 YILI İÇİNDEKİ ÖDEMELER	MAHSUP DÜNEMI İÇİNDE ÖDEMELER		TOPLAM
01	03	02	5	01	01	MEMURLAR	2.436.000,00	0,00	2.436.000,00	2.280.861,54	0,00	2.280.861,54	0,00
01	03	02	5	01	02	SÖZLEŞMELİ PERSONEL	388.000,00	0,00	388.000,00	363.410,73	0,00	363.410,73	0,00
01	03	02	5	01	04	GEÇİCİ PERSONEL	15.000,00	0,00	15.000,00	10.461,86	0,00	10.461,86	0,00
01	03	02	5	02		SOSYAL GÜVENLİK KURUMLARINA DEVLET PRİMİ GİDERLERİ	396.960,00	0,00	396.960,00	390.494,84	0,00	390.494,84	0,00
01	03	02	5	02	01	MEMURLAR	327.960,00	0,00	327.960,00	327.951,89	0,00	327.951,89	0,00
01	03	02	5	02	02	SÖZLEŞMELİ PERSONEL	69.000,00	0,00	69.000,00	62.542,95	0,00	62.542,95	0,00
01	03	02	5	03		MAL VE HİZMET ALIM GİDERLERİ	1.641.000,00	0,00	1.641.000,00	542.106,23	0,00	542.106,23	0,00
01	03	02	5	03	02	TÜKETİME YÖNELİK MAL VE MALZEME ALIMLARI	5.000,00	0,00	5.000,00	0,00	0,00	0,00	0,00
01	03	02	5	03	03	YOLLUKLAR	55.000,00	0,00	55.000,00	4.541,17	0,00	4.541,17	0,00
01	03	02	5	03	04	GÖREV GİDERLERİ	1.000,00	0,00	1.000,00	0,00	0,00	0,00	0,00
01	03	02	5	03	05	HİZMET ALIMLARI	1.580.000,00	0,00	1.580.000,00	537.565,06	0,00	537.565,06	0,00
01	03	02	5	05		CARİ TRANSFERLER	454.000,00	0,00	454.000,00	432.030,42	0,00	432.030,42	0,00
01	03	02	5	05	03	KAR AMACI GÜTMEMEYEN KURULUŞLARA YAPILAN TRANSFERLER	4.000,00	0,00	4.000,00	2.100,00	0,00	2.100,00	0,00
01	03	02	5	05	06	YURT DIŞINA YAPILAN TRANSFERLER	450.000,00	0,00	450.000,00	429.930,42	0,00	429.930,42	0,00
01	03	09				Diğer Genel Hizmetler	355.243.607,40	27.322.647,40	327.920.960,00	217.531.276,07	0,00	217.531.276,07	0,00
01	03	09	5	01		PERSONEL GİDERLERİ	38.819.990,94	2.022.490,94	36.797.500,00	33.121.485,84	0,00	33.121.485,84	0,00
01	03	09	5	01	01	MEMURLAR	21.661.132,15	988.132,15	20.673.000,00	19.041.249,82	0,00	19.041.249,82	0,00
01	03	09	5	01	02	SÖZLEŞMELİ PERSONEL	2.871.527,32	165.527,32	2.706.000,00	2.360.756,01	0,00	2.360.756,01	0,00
01	03	09	5	01	03	İŞÇİLER	14.077.431,43	859.431,43	13.218.000,00	11.635.052,62	0,00	11.635.052,62	0,00
01	03	09	5	01	04	GEÇİCİ PERSONEL	209.900,04	9.400,04	200.500,00	84.427,39	0,00	84.427,39	0,00
01	03	09	5	02		SOSYAL GÜVENLİK KURUMLARINA DEVLET PRİMİ GİDERLERİ	6.178.726,82	352.266,82	5.826.460,00	5.208.834,02	0,00	5.208.834,02	0,00
01	03	09	5	02	01	MEMURLAR	2.960.202,24	146.202,24	2.814.000,00	2.617.799,89	0,00	2.617.799,89	0,00
01	03	09	5	02	02	SÖZLEŞMELİ PERSONEL	469.006,47	20.546,47	448.460,00	399.916,92	0,00	399.916,92	0,00
01	03	09	5	02	03	İŞÇİLER	2.749.518,11	185.518,11	2.564.000,00	2.191.117,21	0,00	2.191.117,21	0,00

FONKSİYONEL	FİNANS		EKONOMİK		GİDERİN ÇEŞİDİ	ÖDEME EMİRLERİ (ÖE)			ÖDEMELER			ÖDENEK ÜSTÜ HARCA MALAR
	I	II	III	I		II	2020 YILI İÇİNDE ALINAN ÖDEME EMİRLERİ	YAPILAN TENKİSLER	KALAN	2020 YILI İÇİNDEKİ ÖDEMELER	MAHSUP DÜNEMI İÇİNDE ÖDEMELER	
01	03	09	5	03		180.740.889,64	22.547.889,64	158.193.000,00	132.427.139,29	0,00	132.427.139,29	0,00
					MAL VE HİZMET ALIM GİDERLERİ							
01	03	09	5	03	02	63.257.341,16	16.691.341,16	46.566.000,00	43.793.146,72	0,00	43.793.146,72	0,00
					TÜKETİME YÖNELİK MAL VE MALZEME ALIMLARI							
01	03	09	5	03	03	340.904,47	77.904,47	263.000,00	28.269,52	0,00	28.269,52	0,00
					YOLLUKLAR							
01	03	09	5	03	04	15.114.560,56	4.237.560,56	10.877.000,00	8.410.268,93	0,00	8.410.268,93	0,00
					GÖREV GİDERLERİ							
01	03	09	5	03	05	63.817.083,45	1.441.083,45	62.376.000,00	51.088.659,40	0,00	51.088.659,40	0,00
					HİZMET ALIMLARI							
01	03	09	5	03	06	2.300.000,00	0,00	2.300.000,00	2.187.525,97	0,00	2.187.525,97	0,00
					TEMSİL VE TANITMA GİDERLERİ							
01	03	09	5	03	07	32.811.000,00	100.000,00	32.711.000,00	25.905.693,65	0,00	25.905.693,65	0,00
					MENKUL MAL GAYRIMADDİ HAK ALIMI, BAKIM VE ONARIM GİDERLERİ							
01	03	09	5	03	08	3.100.000,00	0,00	3.100.000,00	1.013.575,10	0,00	1.013.575,10	0,00
					GAYRİMENKUL MAL BAKIM ONARIM GİDERLERİ							
01	03	09	5	06		129.504.000,00	2.400.000,00	127.104.000,00	46.773.816,92	0,00	46.773.816,92	0,00
					SERMAYE GİDERLERİ							
01	03	09	5	06	01	60.110.000,00	2.200.000,00	57.910.000,00	39.235.119,18	0,00	39.235.119,18	0,00
					MAMUL MAL ALIMLARI							
01	03	09	5	06	03	12.594.000,00	0,00	12.594.000,00	3.431.276,39	0,00	3.431.276,39	0,00
					GAYRİ MADDİ HAK ALIMLARI							
01	03	09	5	06	04	1.500.000,00	0,00	1.500.000,00	10.500,00	0,00	10.500,00	0,00
					GAYRİMENKUL ALIMLARI VE KAMULAŞTIRMASI							
01	03	09	5	06	05	50.750.000,00	0,00	50.750.000,00	1.523.174,09	0,00	1.523.174,09	0,00
					GAYRİMENKUL SERMAYE ÜRETİM GİDERLERİ							
01	03	09	5	06	07	4.550.000,00	200.000,00	4.350.000,00	2.573.747,26	0,00	2.573.747,26	0,00
					GAYRİMENKUL BÜYÜK ONARIM GİDERLERİ							
03						72.161.631,00	0,00	72.161.631,00	66.732.159,37	0,00	66.732.159,37	0,00
					KAMU DÜZENİ VE GÜVENLİK HİZMETLERİ							
03	01					72.161.631,00	0,00	72.161.631,00	66.732.159,37	0,00	66.732.159,37	0,00
					GÜVENLİK HİZMETLERİ							
03	01	04				72.161.631,00	0,00	72.161.631,00	66.732.159,37	0,00	66.732.159,37	0,00
					KURUMSAL GÜVENLİK HİZMETLERİ							
03	01	04	5	03		72.161.631,00	0,00	72.161.631,00	66.732.159,37	0,00	66.732.159,37	0,00
					MAL VE HİZMET ALIM GİDERLERİ							
03	01	04	5	03	05	72.161.631,00	0,00	72.161.631,00	66.732.159,37	0,00	66.732.159,37	0,00
					HİZMET ALIMLARI							
04						2.570.195.650,00	51.100.000,00	2.519.095.650,00	2.070.828.896,87	0,00	2.070.828.896,87	0,00
					EKONOMİK İŞLER ve HİZMETLER							
04	05					2.570.195.650,00	51.100.000,00	2.519.095.650,00	2.070.828.896,87	0,00	2.070.828.896,87	0,00
					ULAŞTIRMA HİZMETLERİ							
04	05	02				2.136.910.730,00	3.660.000,00	2.133.310.730,00	1.736.985.400,11	0,00	1.736.985.400,11	0,00
					KARAYOLU SİSTEMİ İŞLETME İŞLERİ VE HİZMETLERİ							
04	05	02	5	01		275.067.530,00	3.000.000,00	272.067.530,00	226.384.594,82	0,00	226.384.594,82	0,00
					PERSONEL GİDERLERİ							
04	05	02	5	01	01	32.373.410,00	0,00	32.373.410,00	31.656.427,47	0,00	31.656.427,47	0,00
					MEMURLAR							

2020 BÜTÇE KEŞİN HESABI VE BİLANÇOSU MURAKIP RAPORU

FONKSİYONEL	FİNANS		EKONOMİK		GİDERİN ÇEŞİDİ	ÖDEME EMİRLERİ (ÖE)			ÖDEMELER			ÖDENEK ÜSTÜ HARCA MALAR	
	I	II	III	I		II	2020 YILI İÇİNDE ALINAN ÖDEME EMİRLERİ	YAPILAN TENKİSLER	KALAN	2020 YILI İÇİNDEKİ ÖDEMELER	MAHSUP DÜNEMI İÇİNDE ÖDEMELER		TOPLAM
04	05	02	5	01	02	SÖZLEŞMELİ PERSONEL	3.110.120,00	0,00	3.110.120,00	2.725.087,32	0,00	2.725.087,32	0,00
04	05	02	5	01	03	İŞÇİLER	239.458.000,00	3.000.000,00	236.458.000,00	191.926.107,96	0,00	191.926.107,96	0,00
04	05	02	5	01	04	GEÇİCİ PERSONEL	126.000,00	0,00	126.000,00	76.972,07	0,00	76.972,07	0,00
04	05	02	5	02		SOSYAL GÜVENLİK KURUMLARINA DEVLET PRİMİ GİD.	54.728.200,00	0,00	54.728.200,00	43.273.102,10	0,00	43.273.102,10	0,00
04	05	02	5	02	01	MEMURLAR	4.615.200,00	0,00	4.615.200,00	4.503.046,15	0,00	4.503.046,15	0,00
04	05	02	5	02	02	SÖZLEŞMELİ PERSONEL	533.000,00	0,00	533.000,00	465.657,58	0,00	465.657,58	0,00
04	05	02	5	02	03	İŞÇİLER	49.580.000,00	0,00	49.580.000,00	38.304.398,37	0,00	38.304.398,37	0,00
04	05	02	5	03		MAL VE HİZMET ALIM GİDERLERİ	1.555.115.000,00	600.000,00	1.554.515.000,00	1.437.969.706,59	0,00	1.437.969.706,59	0,00
04	05	02	5	03	02	TÜKETİME YÖNELİK MAL VE MALZEME ALIMLARI	201.260.000,00	0,00	201.260.000,00	196.689.171,91	0,00	196.689.171,91	0,00
04	05	02	5	03	03	YOLLUKLAR	781.000,00	0,00	781.000,00	252.254,56	0,00	252.254,56	0,00
04	05	02	5	03	04	GÖREV GİDERLERİ	17.032.000,00	0,00	17.032.000,00	15.389.491,44	0,00	15.389.491,44	0,00
04	05	02	5	03	05	HİZMET ALIMLARI	994.589.000,00	350.000,00	994.239.000,00	935.530.719,80	0,00	935.530.719,80	0,00
04	05	02	5	03	06	TEMSİL VE TANITMA GİDERLERİ	1.250.000,00	250.000,00	1.000.000,00	300.292,04	0,00	300.292,04	0,00
04	05	02	5	03	07	MENKUL MAL, GAYRIMADDİ HAK ALIM, BAKIM VE ONARIM GİDERLERİ	340.203.000,00	0,00	340.203.000,00	289.807.776,84	0,00	289.807.776,84	0,00
04	05	02	5	06		SERMAYE GİDERLERİ	252.000.000,00	0,00	252.000.000,00	29.357.996,60	0,00	29.357.996,60	0,00
04	05	02	5	06	01	MAMUL MAL ALIMLARI	252.000.000,00	0,00	252.000.000,00	29.357.996,60	0,00	29.357.996,60	0,00
04	05	05				DEMİRYOLU İNŞAATI ve İŞLETME İŞLERİ ve HİZMETLERİ	433.284.920,00	47.500.000,00	385.784.920,00	333.843.496,76	0,00	333.843.496,76	0,00
04	05	05	5	01		PERSONEL GİDERLERİ	129.754.000,00	0,00	129.754.000,00	106.610.825,45	0,00	106.610.825,45	0,00
04	05	05	5	01	01	MEMURLAR	3.142.000,00	0,00	3.142.000,00	3.056.607,27	0,00	3.056.607,27	0,00
04	05	05	5	01	02	SÖZLEŞMELİ PERSONEL	258.000,00	0,00	258.000,00	128.459,15	0,00	128.459,15	0,00
04	05	05	5	01	03	İŞÇİLER	126.348.000,00	0,00	126.348.000,00	103.425.759,03	0,00	103.425.759,03	0,00
04	05	05	5	01	04	GEÇİCİ PERSONEL	6.000,00	0,00	6.000,00	0,00	0,00	0,00	0,00
04	05	05	5	02		SOSYAL GÜVENLİK KURUMLARINA DEVLET PRİMİ GİD	27.043.920,00	0,00	27.043.920,00	21.396.789,12	0,00	21.396.789,12	0,00
04	05	05	5	02	01	MEMURLAR	439.920,00	0,00	439.920,00	439.919,65	0,00	439.919,65	0,00

FONKSİYONEL	FİNANS		EKONOMİK		GİDERİN ÇEŞİDİ	ÖDEME EMİRLERİ (ÖE)			ÖDEMELER			ÖDENEK ÜSTÜ HARCA MALAR
	I	II	III	I		II	2020 YILI İÇİNDE ALINAN ÖDEME EMİRLERİ	YAPILAN TENKİSLER	KALAN	2020 YILI İÇİNDEKİ ÖDEMELER	MAHSUP DÜNEMI İÇİNDE ÖDEMELER	
04	05	02	02	02	SÖZLEŞMELİ PERSONEL	48.000,00	0,00	48.000,00	21.240,73	0,00	21.240,73	0,00
04	05	02	03	03	İŞÇİLER	26.556.000,00	0,00	26.556.000,00	20.935.628,74	0,00	20.935.628,74	0,00
04	05	03	03	03	MAL VE HİZMET ALIM GİDERLERİ	276.172.000,00	47.500.000,00	228.672.000,00	205.568.963,83	0,00	205.568.963,83	0,00
04	05	03	02	02	TÜKETİME YÖNELİK MAL VE MALZEME ALIMLARI	266.011.000,00	47.500.000,00	218.511.000,00	199.029.739,61	0,00	199.029.739,61	0,00
04	05	03	03	03	YOLLUKLAR	221.000,00	0,00	221.000,00	86.912,95	0,00	86.912,95	0,00
04	05	03	04	04	GÖREV GİDERLERİ	200.000,00	0,00	200.000,00	137.638,68	0,00	137.638,68	0,00
04	05	03	05	05	HİZMET ALIMLARI	5.030.000,00	0,00	5.030.000,00	2.070.673,44	0,00	2.070.673,44	0,00
04	05	03	07	07	MENKUL MAL, GAYRIMADDİ HAK ALIM, BAKIM VE ONARIM GİDERLERİ	4.710.000,00	0,00	4.710.000,00	4.243.999,15	0,00	4.243.999,15	0,00
04	05	06	06	06	SERMAYE GİDERLERİ	315.000,00	0,00	315.000,00	266.918,36	0,00	266.918,36	0,00
04	05	06	01	01	MAMUL MAL ALIMLARI	315.000,00	0,00	315.000,00	266.918,36	0,00	266.918,36	0,00
GENEL TOPLAM						3.243.695.363,40	213.695.363,40	3.030.000.000,00	2.430.393.755,94	0,00	2.430.393.755,94	0,00

2020 BÜTÇE KEŞİN HESABI VE BİLANÇOSU MURAKIP RAPORU

EKONOMİK	AÇIKLAMA	BÜTÇE İLE VERİLEN ÖDENEK	EK ÖDENEK	AKTARMA İLE		NET BÜTÇE ÖDENEĞİ	BÜTÇE GİDER TOPLAMI	İPTAL EDİLEN ÖDENEK	DEVREDEN ÖDENEK
				EKLENEK	DÜŞÜLEN				
E1	E2								
01	PERSONEL GİDERLERİ	450.665.000,00	0,00	10.982.520,94	5.022.490,94	456.625.030,00	383.614.611,29	73.010.418,71	0,00
01	01 MEMURLAR	66.327.000,00	0,00	4.784.542,15	988.132,15	70.123.410,00	67.484.686,39	2.638.723,61	0,00
01	02 SÖZLEŞMELİ PERSONEL	7.260.000,00	0,00	747.647,32	165.527,32	7.842.120,00	6.832.999,69	1.009.120,31	0,00
01	03 İŞÇİLER	376.572.000,00	0,00	5.439.431,43	3.859.431,43	378.152.000,00	308.999.885,43	69.152.114,57	0,00
01	04 GEÇİCİ PERSONEL	436.000,00	0,00	10.900,04	9.400,04	437.500,00	227.898,54	209.601,46	0,00
01	05 DİĞER PERSONEL	70.000,00	0,00	0,00	0,00	70.000,00	69.141,24	858,76	0,00
02	SOSYAL GÜVENLİK KURUMLARINA DEVLET PRİMİ GİD.	89.314.000,00	0,00	1.524.806,82	352.266,82	90.486.540,00	72.681.777,97	17.804.762,03	0,00
02	01 MEMURLAR	9.423.000,00	0,00	606.282,24	146.202,24	9.883.080,00	9.553.984,23	329.095,77	0,00
02	02 SÖZLEŞMELİ PERSONEL	1.191.000,00	0,00	163.006,47	20.546,47	1.333.460,00	1.159.848,50	173.611,50	0,00
02	03 İŞÇİLER	78.700.000,00	0,00	755.518,11	185.518,11	79.270.000,00	61.967.945,24	17.302.054,76	0,00
03	MAL VE HİZMET ALIM GİDERLERİ	1.995.023.000,00	0,00	149.133.520,64	70.647.889,64	2.073.508.631,00	1.887.991.733,16	185.516.897,84	0,00
03	02 TÜKETİME YÖNELİK MAL VE MALZEME ALIMLARI	460.107.000,00	0,00	70.616.341,16	64.191.341,16	466.532.000,00	439.623.670,21	26.908.329,79	0,00
03	03 YOLLUKLAR	1.361.000,00	0,00	92.904,47	77.904,47	1.376.000,00	375.938,80	1.000.061,20	0,00
03	04 GÖREV GİDERLERİ	24.473.000,00	0,00	7.917.560,56	4.237.560,56	28.153.000,00	23.969.402,73	4.183.597,27	0,00
03	05 HİZMET ALIMLARI	1.127.831.000,00	0,00	67.016.714,45	1.791.083,45	1.193.056.631,00	1.100.367.816,17	92.688.814,83	0,00
03	06 TEMSİL VE TANITMA GİDERLERİ	1.250.000,00	0,00	2.300.000,00	250.000,00	3.300.000,00	2.487.818,01	812.181,99	0,00
03	07 MENKUL MAL, GAYRİMADDİ HAK ALIM, BAKIM VE ONARIM GİD.	376.701.000,00	0,00	1.075.000,00	100.000,00	377.676.000,00	319.958.259,64	57.717.740,36	0,00
03	08 GAYRİMENKUL MAL BAKIM VE ONARIM GİDERLERİ	3.100.000,00	0,00	0,00	0,00	3.100.000,00	1.013.575,10	2.086.424,90	0,00
03	09 TEDAVİ VE CENAZE GİDERLERİ	200.000,00	0,00	115.000,00	0,00	315.000,00	195.252,50	119.747,50	0,00
04	FAİZ GİDERLERİ	0,00	0,00	3.045.515,00	0,00	3.045.515,00	3.045.511,38	3,62	0,00
04	02 DİĞER İÇ BORÇ FAİZ GİDERLERİ	0,00	0,00	3.045.515,00	0,00	3.045.515,00	3.045.511,38	3,62	0,00

EKONOMİK	AÇIKLAMA	BÜTÇE İLE VERİLEN ÖDENEK	EK ÖDENEK	AKTARMA İLE		NET BÜTÇE ÖDENEĞİ	BÜTÇE GİDER TOPLAMI	İPTAL EDİLEN ÖDENEK	DEVREDEDEN ÖDENEK
				EKLENELEN	DÜŞÜLEN				
05	CARİ TRANSFERLER	5.834.000,00	0,00	1.134.000,00	0,00	6.968.000,00	6.661.390,26	306.609,74	0,00
05	01 GÖREV ZARARLARI	5.165.000,00	0,00	1.074.000,00	0,00	6.239.000,00	6.229.359,84	9.640,16	0,00
05	03 KAR AMACI GÜTMEYEN KURULUŞLARA YAPILAN TRANSFERLER	279.000,00	0,00	0,00	0,00	279.000,00	2.100,00	276.900,00	0,00
05	06 YURTDIŞINA YAPILAN TRANSFERLER	390.000,00	0,00	60.000,00	0,00	450.000,00	429.930,42	20.069,58	0,00
06	SERMAYE GİDERLERİ	284.164.000,00	50.000.000,00	47.875.000,00	2.400.000,00	379.639.000,00	76.398.731,88	303.240.268,12	0,00
06	01 MAMUL MAL ALIMLARI	265.170.000,00	0,00	47.475.000,00	2.200.000,00	310.445.000,00	68.860.034,14	241.584.965,86	0,00
06	03 GAYRİ MADDİ HAK ALIMLARI	12.594.000,00	0,00	0,00	0,00	12.594.000,00	3.431.276,39	9.162.723,61	0,00
06	04 GAYRİMENKUL ALIMLARI VE KAMULAŞTIRMASI	1.500.000,00	0,00	0,00	0,00	1.500.000,00	10.500,00	1.489.500,00	0,00
06	05 GAYRİMENKUL SERMAYE ÜRETİM GİDERLERİ	750.000,00	50.000.000,00	0,00	0,00	50.750.000,00	1.523.174,09	49.226.825,91	0,00
06	07 GAYRİMENKUL BÜYÜK ONARIM GİDERLERİ	4.150.000,00	0,00	400.000,00	200.000,00	4.350.000,00	2.573.747,26	1.776.252,74	0,00
09	YEDEK ÖDENEKLER	155.000.000,00	0,00	0,00	135.272.716,00	19.727.284,00	0,00	19.727.284,00	0,00
09	06 YEDEK ÖDENEK	155.000.000,00	0,00	0,00	135.272.716,00	19.727.284,00	0,00	19.727.284,00	0,00
TOPLAM		2.980.000.000,00	50.000.000,00	213.695.363,40	213.695.363,40	3.030.000.000,00	2.430.393.755,94	599.606.244,06	0,00

2020 BÜTÇE KESİN HESABI VE BİLANÇOSU MURAKIP RAPORU

KURUMSAL				KURUM ADI	2018	2019	2020
KOD1	KOD2	KOD3	KOD4		TL	TL	TL
46				BELEDİYELER VE BAĞLI İDARELER	1.799.818.736,83	2.160.709.030,64	2.430.393.755,94
46	34			İSTANBUL	1.799.818.736,83	2.160.709.030,64	2.430.393.755,94
46	34	04		İETT GENEL MÜDÜRLÜĞÜ	1.799.818.736,83	2.160.709.030,64	2.430.393.755,94
46	34	04	02	ÖZEL KALEM MÜDÜRLÜĞÜ	2.038.123,38	2.117.021,43	2.408.623,05
46	34	04	05	İNSAN KAYNAKLARI VE EĞİTİM DAİRESİ BAŞKANLIĞI	16.361.121,33	17.951.253,72	19.001.195,94
46	34	04	10	BİLGİ İŞLEM DAİRESİ BAŞKANLIĞI	52.349.370,42	46.828.195,33	77.416.054,75
46	34	04	11	ULAŞIM TEKNOLOJİLERİ DAİRESİ BAŞKANLIĞI	39.070.309,46	49.264.965,04	30.577.708,87
46	34	04	20	TEFTİŞ KURULU BAŞKANLIĞI	1.033.365,70	1.308.604,07	1.573.212,63
46	34	04	21	İÇ DENETİM DAİRE BAŞKANLIĞI	355.428,24	406.489,70	623.694,23
46	34	04	23	MALİ HİZMETLER DAİRESİ BAŞKANLIĞI	59.618.216,48	60.434.249,44	52.280.862,07
46	34	04	24	HUKUK MÜŞAVİRLİĞİ	2.224.553,20	2.486.172,19	3.811.885,81
46	34	04	25	STRATEJİ GELİŞTİRME DAİRESİ BAŞKANLIĞI	2.670.585,30	3.751.616,84	4.019.365,62
46	34	04	30	ARAÇ BAKIM ONARIM DAİRE BAŞKANLIĞI	241.105.449,10	276.057.133,98	390.424.251,78
46	34	04	31	DESTEK HİZMETLERİ DAİRESİ BAŞKANLIĞI	89.559.142,12	101.414.465,82	144.520.349,80
46	34	04	32	YOLCU HİZMETLERİ VE İLETİŞİM DAİRESİ BAŞKANLIĞI	6.585.482,65	6.627.631,01	7.266.325,59
46	34	04	33	METROBÜS VE ELEKTİRİKLİ ULAŞIM DAİRESİ BAŞKANLIĞI	287.133.947,53	394.292.730,70	333.843.496,76
46	34	04	34	ULAŞIM PLANLAMA DAİRESİ BAŞKANLIĞI	6.583.208,08	5.269.912,66	8.854.757,42
46	34	04	35	OTOBÜS İŞLETME DAİRESİ BAŞKANLIĞI	934.010.139,93	1.131.634.962,69	1.285.488.931,13
46	34	04	36	SATINALMA DAİRESİ BAŞKANLIĞI	1.723.546,47	2.133.148,12	2.245.313,40
46	34	04	37	YAPI TESİSLERİ DAİRESİ BAŞKANLIĞI	29.688.831,19	19.234.987,07	25.692.122,81
46	34	04	38	FİLO YÖNETİM DAİRESİ BAŞKANLIĞI	27.707.916,25	39.495.490,83	40.148.345,53
46	34	04	39	ÖZEL ULAŞIM VE ULAŞIM DENETLEME DAİRE BAŞKANLIĞI	0,00	0,00	197.258,75

2020 BÜTÇE KEŞİN HESABI VE BİLANÇOSU MURAKIP RAPORU

HESAP KODU	EKONOMİK				BÜTÇE GELİRİNİN TÜRÜ	2018		2019		2020	
	E1	E2	E3	E4		TL	TL	TL	TL	TL	TL
800	03				TEŞEBBÜS VE MÜLKİYET GELİRİ	1.293.681.751,61	1.331.660.380,82	1.350.751.749,36			
800	03	01			MAL VE HİZMET SATIŞ GELİRLERİ	119.370.046,50	72.628.248,65	66.349.743,39			
800	03	01	01		MAL SATIŞ GELİRLERİ	745.465,83	1.492.655,00	3.154.454,33			
800	03	01	01	01	ŞARTNAME, BASILI EVRAK, FORM SATIŞ GELİRLERİ	18.823,61	5.890,00	1.450,00			
800	03	01	01	99	Diğer Mal Satış Gelirleri	726.642,22	1.486.765,00	3.153.004,33			
800	03	01	02		HİZMET GELİRLERİ	118.624.580,67	71.135.593,65	63.195.289,06			
800	03	01	02	03	AVUKATLIK VEKALET ÜCRETİ GELİRLERİ	57.404,31	0,00	0,00			
800	03	01	02	11	İLAN VE REKLAM GELİRLERİ	18.711.470,01	6.842.076,15	1.275.032,39			
800	03	01	02	36	SOSYAL TESİS İŞLETME GELİRLERİ	0,00	185.000,00	352.582,12			
800	03	01	02	59	ULAŞTIRMA HİZMETLERİNE İLİŞKİN GELİRLER	99.855.706,35	64.108.517,50	61.567.674,55			
800	03	02			MALLARIN KULLANMA VEYA FAAL BULUNMA İZİNİ GEL.	1.655.236,00	1.761.885,00	2.627.726,21			
800	03	02	01		MALLARIN KULLANMA VEYA FAAL BULUNMA İZİNİ GEL.	1.655.236,00	1.761.885,00	2.627.726,21			
800	03	02	01	99	MALLARIN KULLANMA VEYA FAAL BULUNMA İZİNİNE İLİŞKİN DiĞER GEL.	1.655.236,00	1.761.885,00	2.627.726,21			
800	03	03			KİT VE KAMU BANKALARI GELİRLERİ	14.231.396,17	3.569.134,17	0,00			
800	03	03	01		HAZINE PORTFÖYÜ VE İŞTİRAK GELİRLERİ	14.231.396,17	3.569.134,17	0,00			
800	03	03	01	02	İŞTİRAK GELİRLERİ	14.231.396,17	3.569.134,17	0,00			
800	03	04			KURUMLAR HASILATI	1.040.083.679,36	1.043.288.133,11	892.753.763,18			
800	03	04	05		MAHALLİ İDARELER KURUMLAR HASILATI	1.040.083.679,36	1.043.288.133,11	892.753.763,18			

HESAP KODU	EKONOMİK				BÜTÇE GİDERİNİN TÜRÜ	2018		2019		2020	
	E1	E2	E3	E4		TL	TL	TL	TL	TL	TL
830	01				PERSONEL GİDERLERİ	331.943.452,48	379.428.718,83	383.614.611,29			
830	01	01			MEMURLAR	48.905.422,19	59.365.718,37	67.484.686,39			
830	01	01	01		TEMEL MAAŞLAR	29.045.783,90	33.075.977,79	37.868.806,74			
830	01	01	01	01	TEMEL MAAŞLAR	29.045.783,90	33.075.977,79	37.868.806,74			
830	01	01	02		ZAMLAR VE TAZMINATLAR	9.938.269,34	11.357.809,96	12.965.248,31			
830	01	01	02	01	ZAMLAR VE TAZMINATLAR	9.938.269,34	11.357.809,96	12.965.248,31			
830	01	01	04		SOSYAL HAKLAR	9.971.368,95	12.505.698,48	14.238.899,83			
830	01	01	04	01	SOSYAL HAKLAR	9.971.368,95	12.505.698,48	14.238.899,83			
830	01	01	06		ÖDÜL VE İKRAMİYELER	0,00	2.426.232,14	2.411.731,51			
830	01	01	06	01	ÖDÜL VE İKRAMİYELER	0,00	2.426.232,14	2.411.731,51			
830	01	02			SÖZLEŞMELİ PERSONEL	4.449.095,84	6.245.450,10	6.832.999,69			
830	01	02	01		ÜCRETLER	4.414.735,48	5.956.862,52	6.514.761,47			
830	01	02	01	01	657 S.K. 4/B SÖZLEŞMELİ PERSONEL ÜCRETLERİ	4.414.735,48	5.956.862,52	6.514.761,47			
830	01	02	02		ZAMLAR VE TAZMINATLAR	34.360,36	13.305,24	58.839,26			
830	01	02	02	01	657 S.K. 4/B SÖZLEŞMELİ PERSONEL ZAM VE TAZMINATLARI	34.360,36	13.305,24	58.839,26			
830	01	02	06		ÖDÜL VE İKRAMİYELER	0,00	275.282,34	259.398,96			
830	01	02	06	01	657 S.K. 4/B SÖZLEŞMELİ PERSONELİN ÖDÜL VE İKRAMİYELERİ	0,00	275.282,34	259.398,96			
830	01	03			İŞÇİLER	278.274.347,64	313.451.872,85	308.999.885,43			

HESAP KODU	EKONOMİK				BÜTÇE GELİRİNİN TÜRÜ	2018		2019		2020	
	E1	E2	E3	E4		TL		TL		TL	
800	03	04	05	59	ULAŞTIRMA HİZMETLERİNE İLİŞKİN KURUMLAR HASILATI	1.040.083.679,36	1.043.288.133,11	1.043.288.133,11	1.043.288.133,11	892.753.763,18	
800	03	06			KİRA GELİRLERİ	118.341.393,58	210.412.979,89	210.412.979,89	210.412.979,89	389.020.516,58	
800	03	06	01		TAŞINMAZ KİRALARI	2.060.416,40	10.262.586,96	10.262.586,96	10.262.586,96	4.153.489,95	
800	03	06	01	01	LOJMAN KİRA GELİRLERİ	392.916,05	420.523,14	420.523,14	420.523,14	462.706,78	
800	03	06	01	02	ECRİMİSİL GELİRLERİ	300.648,99	6.914.284,49	6.914.284,49	6.914.284,49	1.940.358,41	
800	03	06	01	03	SOSYAL TESİS KİRA GELİRLERİ	385.354,64	1.248.830,67	1.248.830,67	1.248.830,67	84.284,56	
800	03	06	01	99	DİĞER TAŞINMAZ KİRA GELİRLERİ	981.496,72	1.678.948,66	1.678.948,66	1.678.948,66	1.666.140,20	
800	03	06	02		TAŞINIR KİRALARI	116.033.321,68	200.150.392,93	200.150.392,93	200.150.392,93	384.867.026,63	
800	03	06	02	01	TAŞINIR KİRA GELİRLERİ	116.033.321,68	200.150.392,93	200.150.392,93	200.150.392,93	384.867.026,63	
800	03	06	03		ÖN İZİN, İRTİFAK HAKKI VE KULLANMA İZİNİ GELİRLERİ	247.655,50	0,00	0,00	0,00	0,00	
800	03	06	03	02	İRTİFAK HAKKI GELİRLERİ	247.655,50	0,00	0,00	0,00	0,00	
800	04	03			ALINAN BAĞIŞ VE YARDIMLAR İLE ÖZEL GELİRLER	335.000.010,00	1.158.399.999,99	1.158.399.999,99	1.158.399.999,99	833.600.000,00	
800	04	03			DİĞER İDARELERDEN ALINAN BAĞIŞ VE YARDIMLAR	335.000.010,00	1.158.399.999,99	1.158.399.999,99	1.158.399.999,99	833.600.000,00	
800	04	03	02		SERMAYE	335.000.010,00	1.158.399.999,99	1.158.399.999,99	1.158.399.999,99	833.600.000,00	
800	04	03	02	02	MAHALLİ İDARELERDEN ALINAN BAĞIŞ VE YARDIMLAR	335.000.010,00	1.158.399.999,99	1.158.399.999,99	1.158.399.999,99	833.600.000,00	
800	05				DİĞER GELİRLER	83.097.995,00	77.536.692,38	77.536.692,38	77.536.692,38	91.181.658,25	
800	05	01			FAİZ GELİRLERİ	1.229.767,62	1.497.822,42	1.497.822,42	1.497.822,42	1.784.651,98	
800	05	01	04		TAKİPTEKİ KURUM ALACAKLARI FAİZLERİ	42.934,69	74.560,92	74.560,92	74.560,92	41.352,21	

HESAP KODU	EKONOMİK				BÜTÇE GİDERİNİN TÜRÜ	2018		2019		2020	
	E1	E2	E3	E4		TL		TL		TL	
830	01	03	01		İŞÇİLERİN ÜCRETLERİ	175.985.990,14	197.055.020,23	197.055.020,23	197.055.020,23	187.317.996,48	
830	01	03	01	01	SÜREKLİ İŞÇİLERİN ÜCRETLERİ	175.985.990,14	197.055.020,23	197.055.020,23	197.055.020,23	187.317.996,48	
830	01	03	02		İŞÇİLERİN İHBAR VE KIDEM TAZMİNATLARI	13.201.648,40	15.485.471,36	15.485.471,36	15.485.471,36	24.861.690,64	
830	01	03	02	01	SÜREKLİ İŞÇİLERİN İHBAR VE KIDEM TAZMİNATLARI	13.201.648,40	15.485.471,36	15.485.471,36	15.485.471,36	24.861.690,64	
830	01	03	03		İŞÇİLERİN SOSYAL HAKLARI	33.075.298,97	37.616.286,34	37.616.286,34	37.616.286,34	35.482.810,06	
830	01	03	03	01	SÜREKLİ İŞÇİLERİN SOSYAL HAKLARI	33.075.298,97	37.616.286,34	37.616.286,34	37.616.286,34	35.482.810,06	
830	01	03	04		İŞÇİLERİN FAZLA MESAILERİ	14.958.202,48	15.468.365,19	15.468.365,19	15.468.365,19	11.360.972,14	
830	01	03	04	01	SÜREKLİ İŞÇİLERİN FAZLA MESAILERİ	14.958.202,48	15.468.365,19	15.468.365,19	15.468.365,19	11.360.972,14	
830	01	03	05		İŞÇİLERİN ÖDÜL VE İKRAMİYELERİ	39.597.667,97	44.934.601,11	44.934.601,11	44.934.601,11	47.650.689,12	
830	01	03	05	01	SÜREKLİ İŞÇİLERİN ÖDÜL VE İKRAMİYELERİ	39.597.667,97	44.934.601,11	44.934.601,11	44.934.601,11	47.650.689,12	
830	01	03	09		DİĞER ÖDEMELER	1.455.539,68	2.892.128,62	2.892.128,62	2.892.128,62	2.325.726,99	
830	01	03	09	01	SÜREKLİ İŞÇİLERİN DİĞER ÖDEMELERİ	1.455.539,68	2.892.128,62	2.892.128,62	2.892.128,62	2.325.726,99	
830	01	04			GEÇİCİ PERSONEL	262.477,15	303.775,27	303.775,27	303.775,27	227.898,54	
830	01	04	01		ADAY ÇIRAK, ÇIRAK VE STAJYER ÖĞRENCİLERİN ÜCRETLERİ	262.477,15	303.775,27	303.775,27	303.775,27	227.898,54	
830	01	04	01	02	ADAY ÇIRAK, ÇIRAK VE STAJYER ÖĞRENCİLERİN ÜCRETLERİ	262.477,15	303.775,27	303.775,27	303.775,27	227.898,54	
830	01	05			DİĞER PERSONEL	52.109,66	61.902,24	61.902,24	61.902,24	69.141,24	
830	01	05	01		ÜCRET VE DİĞER ÖDEMELER	52.109,66	61.902,24	61.902,24	61.902,24	69.141,24	
830	01	05	01	90	DİĞER PERSONELE YAPILAN DİĞER ÖDEMELER	52.109,66	61.902,24	61.902,24	61.902,24	69.141,24	

2020 BÜTÇE KEŞİN HESABI VE BİLANÇOSU MURAKIP RAPORU

HESAP KODU	EKONOMİK				BÜTÇE GELİRİNİN TÜRÜ	2018		2019		2020	
	E1	E2	E3	E4		TL	TL	TL	TL	TL	TL
800	05	01	04	01	TAKİPTEKİ KURUM ALACAKLARI FAİZLERİ	42.934,69		74.560,92		41.352,21	
800	05	01	09		Diğer Faizler	1.186.832,93		1.423.261,50		1.743.299,77	
800	05	01	09	01	KİŞİLERDEN ALACAKLAR FAİZLERİ	185.183,62		4.397,96		486.661,78	
800	05	01	09	03	MEVDUAT FAİZLERİ	1.001.649,31		1.412.895,50		1.256.637,99	
800	05	01	09	99	Diğer Faizler	0,00		5.968,04		0,00	
800	05	02			KİŞİ VE KURUMLARDAN ALINAN PAYLAR	433.936,95		469.159,06		369.081,00	
800	05	02	09		Diğer Pavlar	433.936,95		469.159,06		369.081,00	
800	05	02	09	99	Diğer Pavlar	433.936,95		469.159,06		369.081,00	
800	05	03			Para Cezaları	19.365.339,87		31.526.406,05		47.074.696,80	
800	05	03	09		Diğer Para Cezaları	19.365.339,87		31.526.406,05		47.074.696,80	
800	05	03	09	99	YUKARIDA TANIMLANMAYAN DiğER PARA CEZALARI	19.365.339,87		31.526.406,05		47.074.696,80	
800	05	09			DiğER ÇEŞİTLİ GELİRLER	62.068.950,56		44.043.304,85		41.953.228,47	
800	05	09	01		DiğER ÇEŞİTLİ GELİRLER	62.068.950,56		44.043.304,85		41.953.228,47	
800	05	09	01	01	İRAD KAYDEDİLECEK NAKDİ TEMİNATLAR	23.320,00		292.708,08		13.185,00	
800	05	09	01	03	İRAD KAYDEDİLECEK TEMİNAT MEKTUPLARI	2.106,00		0,00		0,00	
800	05	09	01	06	KİŞİLERDEN ALACAKLAR	25.345.177,62		16.099.483,94		11.313.384,72	
800	05	09	01	99	YUKARIDA TANIMLANMAYAN DiğER ÇEŞİTLİ GELİRLER	36.698.346,94		27.651.112,83		30.626.658,75	
800	06				SERMAYE GELİRLERİ	8.007.480,00		0,00		0,00	

HESAP KODU	EKONOMİK				BÜTÇE GİDERİNİN TÜRÜ	2018		2019		2020	
	E1	E2	E3	E4		TL	TL	TL	TL	TL	TL
830	02				SOSYAL GÜVENLİK KURUMLARINA DEVLET PRİMİ GİDERLERİ	66.355.791,51		74.603.999,41		72.681.777,97	
830	02	01			MEMURLAR	7.341.082,47		8.343.546,04		9.553.984,23	
830	02	01	06		SOSYAL GÜVENLİK KURUMUNA	7.341.082,47		8.343.546,04		9.553.984,23	
830	02	01	06	01	SOSYAL GÜVENLİK PRİM ÖDEMELERİ	4.532.538,59		5.142.701,21		5.890.050,25	
830	02	01	06	02	SAĞLIK PRİMİ ÖDEMELERİ	2.808.543,88		3.200.844,83		3.663.933,98	
830	02	02			SÖZLEŞMELİ PERSONEL	726.656,17		1.056.884,60		1.159.848,50	
830	02	02	06		SOSYAL GÜVENLİK KURUMUNA	726.656,17		1.056.884,60		1.159.848,50	
830	02	02	06	01	SOSYAL GÜVENLİK PRİM ÖDEMELERİ	726.656,17		1.056.884,60		1.159.848,50	
830	02	03			İŞÇİLER	58.288.052,87		65.203.568,77		61.967.945,24	
830	02	03	04		İŞSİZLİK SİĞORTASI FONUNA	5.181.493,72		5.797.539,51		5.508.718,89	
830	02	03	04	01	İŞSİZLİK SİĞORTASI FONUNA	5.181.493,72		5.797.539,51		5.508.718,89	
830	02	03	06		SOSYAL GÜVENLİK KURUMUNA	53.106.559,15		59.406.029,26		56.459.226,35	
830	02	03	06	01	SOSYAL GÜVENLİK PRİM ÖDEMELERİ	53.106.559,15		59.406.029,26		56.459.226,35	
830	03				MAL VE HİZMET ALIM GİDERLERİ	1.365.070.228,53		1.674.796.726,25		1.887.991.733,16	
830	03	02			TÜKETİME YÖNELİK MAL VE MALZEME ALIMLARI	499.452.171,42		533.276.927,72		439.623.670,21	
830	03	02	01		KIRTASİYE VE BÜRO MALZEMESİ ALIMLARI	1.137.268,47		807.791,96		1.203.211,22	
830	03	02	01	01	KIRTASİYE ALIMLARI	67.642,00		117.144,73		255.903,94	
830	03	02	01	02	BÜRO MALZEMESİ ALIMLARI	10.761,60		5.982,60		0,00	

HESAP KODU	EKONOMİK				BÜTÇE GELİRİNİN TÜRÜ	2017		2018		2019	
	E1	E2	E3	E4		TL	TL	TL	TL	TL	TL
800	06	02			TAŞINIR SATIŞ GELİRLERİ	8.007.480,00		0,00		0,00	0,00
800	06	02	09		DiĞER TAŞINIR SATIŞ GELİRLERİ	8.007.480,00		0,00		0,00	0,00
800	06	02	09	99	DiĞER ÇEŞİTLİ TAŞINIR SATIŞ GELİRLERİ	8.007.480,00		0,00		0,00	0,00
	BÜTÇE GELİRLERİ TOPLAMI					1.719.787.236,61		2.567.597.073,19		2.275.533.407,61	
810					BÜTÇE GELİRLERİNDEN RET VE İADELER HESABI (-)	267.887,09		540.092,18		956.523,94	
810	03				TEŞEBBÜS VE MÜLKİYET GELİRİ	147.248,29		91.790,93		876.392,68	
810	03	01			MAL VE HİZMET SATIŞ GELİRLERİ	74.046,93		65.944,25		375.868,21	
810	03	01	01		MAL SATIŞ GELİRLERİ	266,00		0,00		351.314,61	
810	03	01	01	01	ŞARTNAME, BASILI EVRAK, FORM SATIŞ GELİRLERİ	266,00		0,00		0,00	
810	03	01	01	99	DiĞER MAL SATIŞ GELİRLERİ	0,00		0,00		351.314,61	
810	03	01	02		HİZMET GELİRLERİ	73.780,93		65.944,25		24.553,60	
810	03	01	02	59	ULAŞTIRMA HİZMETLERİNE İLİŞKİN GELİRLER	73.780,93		65.944,25		24.553,60	
810	03	02			MALLARIN KULLANMA VEYA FAALİYET-TE BULUNMA İZİNİ GELİRLERİ	10.800,00		1.252,00		16.015,00	
810	03	02	01		MALLARIN KULLANMA VEYA FAALİYET-TE BULUNMA İZİNİ GELİRLERİ	10.800,00		1.252,00		16.015,00	
810	03	02	01	99	MALLARIN KULLANMA VEYA FAALİYETTE BULUNMA İZİNİNE İLİŞKİN DiĞER GELİRLER	10.800,00		1.252,00		16.015,00	
810	03	04			KURUMLAR HASILATI	37.360,93		0,00		0,00	
810	03	04	05		MAHALLİ İDARELER KURUMLAR HASILATI	37.360,93		0,00		0,00	
810	03	04	05	59	ULAŞTIRMA HİZMETLERİNE İLİŞKİN KURUM HASILATI	37.360,93		0,00		0,00	

HESAP KODU	EKONOMİK				BÜTÇE GİDERİNİNİ TÜRÜ	2017		2018		2019	
	E1	E2	E3	E4		TL	TL	TL	TL	TL	TL
830	03	02	01	05	BASKI CİLT GİDERLERİ	996.640,48		683.214,03		803.000,22	
830	03	02	01	90	DiĞER KIRTASIYE VE BÜRO MALZEMESİ ALIMLARI	62.224,39		1.450,60		144.307,06	
830	03	02	02		SU VE TEMİZLİK MALZEMESİ ALIMLARI	1.194.516,00		1.820.901,11		2.343.980,51	
830	03	02	02	01	SU ALIMLARI	1.173.276,00		1.234.403,35		1.257.715,54	
830	03	02	02	02	TEMİZLİK MALZEMESİ ALIMLARI	21.240,00		586.497,76		1.086.264,97	
830	03	02	03		ENERJİ ALIMLARI	491.926.865,15		526.856.867,56		423.751.794,35	
830	03	02	03	01	YAKACAK ALIMLARI	10.756.437,32		15.762.421,00		14.319.234,64	
830	03	02	03	02	AKARYAKIT VE YAĞ ALIMLARI	473.500.268,37		499.708.614,13		394.807.896,73	
830	03	02	03	03	ELEKTRİK ALIMLARI	7.670.159,46		11.385.832,43		14.624.662,98	
830	03	02	04		YİYECEK İÇECEK VE YEM ALIMLARI	753.022,28		69.007,95		34.155,00	
830	03	02	04	01	YİYECEK ALIMLARI	753.022,28		69.007,95		34.155,00	
830	03	02	05		GIYIM VE KUŞAM ALIMLARI	4.424.065,24		3.579.733,72		6.502.291,35	
830	03	02	05	01	GIYECEK ALIMLARI	4.378.183,62		3.579.733,72		6.043.278,27	
830	03	02	05	02	SPOR MALZEMESİ ALIMLARI	5.781,62		0,00		0,00	
830	03	02	05	03	TÖREN MALZEMESİ ALIMLARI	7.484,00		0,00		147.156,80	
830	03	02	05	90	DiĞER GIYIM VE KUŞAM ALIMLARI	32.616,00		0,00		311.856,28	
830	03	02	06		ÖZEL MALZEME ALIMLARI	566,68		62.840,02		8.430,89	
830	03	02	06	01	LABORATUVAR MAL. İLE KİMYEVİ VE TEMİZLİK MALZEME ALIMLARI	566,68		61.760,02		8.430,89	

2020 BÜTÇE KEŞİN HESABI VE BİLANÇOSU MURAKIP RAPORU

HESAP KODU	EKONOMİK				BÜTÇE GELİRİNİN TÜRÜ	2018		2019		2020	
	E1	E2	E3	E4		TL	TL	TL	TL	TL	TL
810	03	06			KIRA GELİRLERİ	25.040,43		24.594,68		104.664,47	
810	03	06	01		TAŞINMAZ KİRALARI	25.040,43		24.594,68		30.324,47	
810	03	06	01	01	LOJMAN KİRA GELİRLERİ	23.502,83		24.594,68		30.240,50	
810	03	06	01	02	ECRİMİSİL GELİRLERİ	1.537,60		0,00		83,97	
810	03	06	02		TAŞINMAZ KİRALARI	0,00		0,00		74.340,00	
810	03	06	02	01	TAŞINIR KİRA GELİRLERİ	0,00		0,00		74.340,00	
810	03	09			DiĞER TEŞEBBÜS VE MÜLKİYET GELİRLERİ	0,00		0,00		379.845,00	
810	03	09	09		DiĞER GELİRLER	0,00		0,00		379.845,00	
810	03	09	09	99	DiĞER ÇEŞİTLİ TEŞEBBÜS VE MÜLKİYET GELİRLERİ	0,00		0,00		379.845,00	
810	05				DiĞER GELİRLER	120.638,80		448.301,25		80.131,26	
810	05	03			PARA CEZALARI	46.830,00		129.240,77		0,00	
810	05	03	09		DiĞER PARA CEZALARI	46.830,00		129.240,77		0,00	
810	05	03	09	99	YUKARIDA TANIMLANMAYAN DiĞER PARA CEZALARI	46.830,00		129.240,77		0,00	
810	05	09			DiĞER ÇEŞİTLİ GELİRLER	73.808,80		319.060,48		80.131,26	
810	05	09	01		DiĞER ÇEŞİTLİ GELİRLER	73.808,80		319.060,48		80.131,26	
810	05	09	01	06	KİŞİLERDEN ALACAKLAR	16.488,71		73.150,67		46.593,98	
810	05	09	01	99	YUKARIDA TANIMLANMAYAN DiĞER ÇEŞİTLİ GELİRLER	57.320,09		245.909,81		33.537,28	
BÜTÇE GELİRLERİ TABLOSU						1.719.519.349,52		2.567.056.981,01		2.274.576.883,67	

HESAP KODU	EKONOMİK				BÜTÇE GİDERİNİN TÜRÜ	2018		2019		2020	
	E1	E2	E3	E4		TL	TL	TL	TL	TL	TL
830	03	02	06	90	DiĞER ÖZEL MALZEME ALIMLARI	0,00		1.080,00		0,00	
830	03	02	07		GÜVENLİK VE SAVUNMAYA YÖNELİK MAL VE MALZEME VE HİZMET ALIMLARI, YAPIMLARI VE GİDERLERİ	0,00		1.500,00		77.880,00	
830	03	02	07	01	GÜVENLİK VE SAVUNMAYA YÖNELİK SİLAH, ARAÇ GEREÇ VE SAVAŞ TEÇHİZATI ALIMLARI	0,00		1.500,00		0,00	
830	03	02	07	11	GÜVENLİK VE SAVUNMAYA YÖNELİK MAK. TEÇHİZAT ALIMLARI	0,00		0,00		77.880,00	
830	03	02	09		DiĞER TÜKETİM MAL VE MALZEMESİ ALIMLARI	15.867,60		78.285,40		5.701.926,89	
830	03	02	09	01	BAHÇE MALZ. ALIMLARI İLE YAPIM VE BAK. GİD	0,00		0,00		1.538,40	
830	03	02	09	90	DiĞER TÜKETİM MAL VE MALZEMESİ ALIMLARI	15.867,60		78.285,40		5.700.388,49	
830	03	03			YOLLUKLAR	951.996,74		623.348,23		375.938,80	
830	03	03	01		YURTDIŞI GEÇİCİ GÖREV YOLLUKLARI	93.194,96		15.510,50		7.272,55	
830	03	03	01	01	YURTDIŞI GEÇİCİ GÖREV YOLLUKLARI	93.194,96		15.510,50		7.272,55	
830	03	03	02		YURTDIŞI SÜREKLİ GÖREV YOLLUKLARI	231.308,89		261.550,74		343.277,42	
830	03	03	02	01	YURTDIŞI SÜREKLİ GÖREV YOLLUKLARI	231.308,89		261.550,74		343.277,42	
830	03	03	03		YURTDIŞI GEÇİCİ GÖREV YOLLUKLARI	627.492,89		346.286,99		25.388,83	
830	03	03	03	01	YURTDIŞI GEÇİCİ GÖREV YOLLUKLARI	627.492,89		346.286,99		25.388,83	
830	03	04			GÖREV GİDERLERİ	21.363.198,81		21.944.663,86		23.969.402,73	
830	03	04	02		YASAL GİDERLER	5.747.677,44		6.228.208,77		7.017.116,59	
830	03	04	02	03	KUSURSUZ TAZMİNATLAR	4.416.056,63		5.280.351,45		3.602.879,58	
830	03	04	02	04	MAHKEME HARÇ VE GİDERLERİ	850.899,98		814.534,57		3.414.237,01	

EKONOMİK	BÜTÇE GELİRİNİN TÜRÜ				2018		2019		2020	
	E1	E2	E3	E4	TL	TL	TL	TL	TL	TL
830										
830										
830										
830										
830										
830										
830										
830										
830										
830										
830										
830										
830										
830										
830										
830										
830										
830										
830										
830										
830										
830										
830										
830										
830										
830										
830										
830										
830										
830										
830										
830										
830										
830										
830										
830										
830										
830										
830										

EKONOMİK	BÜTÇE GİDERİNİNİ TÜRÜ				2018		2019		2020	
	E1	E2	E3	E4	TL	TL	TL	TL	TL	TL
830	03	04	02	90	480.720,83		133.322,75		0,00	
830	03	04	03		14.592.097,60		14.402.146,93		15.361.980,79	
830	03	04	03	01	10.237.156,76		14.234.098,60		14.929.965,77	
830	03	04	03	90	4.354.940,84		168.048,33		432.015,02	
830	03	04	09		1.023.423,77		1.314.308,16		1.590.305,35	
830	03	04	09	90	1.023.423,77		1.314.308,16		1.590.305,35	
830	03	05			631.509.294,81		878.647.515,63		1.100.367.816,17	
830	03	05	01		533.823.850,31		776.248.127,32		996.514.417,63	
830	03	05	01	01	249.641,18		198.376,49		451.565,74	
830	03	05	01	02	4.423.509,66		784.340,10		43.660,00	
830	03	05	01	03	2.564.622,22		2.192.907,07		1.413.660,42	
830	03	05	01	04	443.299.526,26		671.785.809,01		874.703.245,63	
830	03	05	01	05	0,00		15.635,00		0,00	
830	03	05	01	06	391.465,00		415.183,00		2.644.792,00	
830	03	05	01	07	872.668,41		353.399,97		358.012,00	
830	03	05	01	08	20.064.116,36		22.733.666,67		24.896.279,53	
830	03	05	01	09	47.754.112,82		56.040.865,74		66.732.159,37	
830	03	05	01	11	10.768.062,60		18.511.087,25		22.547.478,57	

2020 BÜTÇE KEŞİN HESABI VE BİLANÇOSU MURAKIP RAPORU

HESAP KODU	EKONOMİK	BÜTÇE GELİRİNİN TÜRÜ				2018	2019	2020
		E1	E2	E3	E4			

HESAP KODU	EKONOMİK	BÜTÇE GİDERİNİN TÜRÜ				2018	2019	2020
		E1	E2	E3	E4			
830	03	05	01	90	3.436.125,80	3.216.857,02	5.103.564,37	
830	03	05	02		1.871.438,96	1.987.706,49	2.483.112,96	
830	03	05	02	01	90.477,99	104.195,99	83.284,85	
830	03	05	02	02	304.467,51	319.512,37	300.160,37	
830	03	05	02	03	1.032.539,70	1.074.224,05	1.466.391,65	
830	03	05	02	04	57.114,72	158.942,57	309.373,26	
830	03	05	02	06	290.109,97	295.148,73	291.904,62	
830	03	05	02	90	96.729,07	35.682,78	31.998,21	
830	03	05	03		20.132.261,05	23.012.017,54	27.739.637,02	
830	03	05	03	04	14.079.934,43	17.692.333,08	17.617.020,31	
830	03	05	03	90	6.052.326,62	5.319.684,46	10.122.616,71	
830	03	05	04		49.903.224,85	51.355.665,87	43.136.664,43	
830	03	05	04	01	129.296,61	169.835,70	112.391,48	
830	03	05	04	02	11.726.423,00	14.689.555,00	17.237.773,00	
830	03	05	04	03	38.047.505,24	36.496.275,17	25.786.499,95	
830	03	05	05		22.483.540,85	24.319.133,66	27.380.186,96	
830	03	05	05	02	3.226.905,03	3.674.470,92	6.327.653,52	
830	03	05	05	03	206.665,20	0,00	0,00	

HESAP KODU	EKONOMİK				BÜTÇE GELİRİNİN TÜRÜ	2018			2019			2020									
	E1	E2	E3	E4		TL			TL			TL									

HESAP KODU	EKONOMİK				BÜTÇE GİDERİNİN TÜRÜ	2018			2019			2020										
	E1	E2	E3	E4		TL			TL			TL										
830	03	05	05	07	ARSA VE ARAZI KIRALAMA GİDERLERİ	243.944,00			1.321.000,27			1.463.807,94										
830	03	05	05	10	BİLGISAYAR VE BİLGISAYAR SİSTEMLERİ VE YAZILIMLARI KIRALAMASI GİDERLERİ	288.865,18			411.550,00			350.850,00										
830	03	05	05	12	PERSONEL SERVİSİ KIRALAMA GİDERLERİ	18.517.161,44			18.912.112,47			19.237.875,50										
830	03	05	05	06	DEVLET BORÇLARI GENEL GİDERLERİ	81.926,00			19.428,36			0,00										
830	03	05	05	03	DIŞ BORÇLANMA GENEL GİDERLERİ	81.926,00			19.428,36			0,00										
830	03	05	05	07	YARGLAMA GİDERLERİ	1.194,75			0,00			0,00										
830	03	05	05	03	RAPOR VE BİLİRKİŞİ GİDERLERİ	1.194,75			0,00			0,00										
830	03	05	05	09	DiĞER HİZMET ALIMLARI	3.211.858,04			1.705.436,39			3.113.797,17										
830	03	05	05	03	KURSLARA KATILMA VE EĞİTİM GİDERLERİ	685.468,46			93.039,99			1.022.962,05										
830	03	05	05	10	LOJMAN İŞLETME MALİYETLERİNE KATILIM GİDERLERİ	6.974,22			11.053,11			5.700,00										
830	03	05	05	90	DiĞER HİZMET ALIMLARI	2.519.415,36			1.601.343,29			2.085.135,12										
830	03	06			TEMSİL VE TANITMA GİDERLERİ	2.295.384,86			1.895.895,02			2.487.818,01										
830	03	06	01		TEMSİL GİDERLERİ	2.110.596,86			1.656.316,08			2.268.792,31										
830	03	06	01	01	TEMSİL, AĞIRLAMA, TÖREN, FUAR, ORGANİZASYON GİDERLERİ	2.110.596,86			1.656.316,08			2.268.792,31										
830	03	06	02		TANITMA GİDERLERİ	184.788,00			239.578,94			219.025,70										
830	03	06	02	01	TANITMA, AĞIRLAMA, TÖREN, FUAR	184.788,00			239.578,94			219.025,70										
830	03	07			MENKUL MAL, GAYRİMADDİ HAK ALIM, BAKIM VE ONARIM GİDERLERİ	208.552.839,11			237.629.134,03			319.958.259,64										
830	03	07	01		MENKUL MAL ALIM GİDERLERİ	1.178.411,14			716.122,18			1.197.479,12										

HESAP KODU	EKONOMİK				BÜTÇE GELİRİNİN TÜRÜ	2018		2019		2020	
	E1	E2	E3	E4		TL	TL	TL	TL	TL	TL

HESAP KODU	EKONOMİK				BÜTÇE GİDERİNİN TÜRÜ	2018		2019		2020	
	E1	E2	E3	E4		TL	TL	TL	TL	TL	TL
830	03	08	01	90	4.630,72		7.426,60		7.552,00		
830	03	08	02		4.248,00		9.002,00		230.128,61		
830	03	08	02	01	4.248,00		9.002,00		230.128,61		
830	03	08	09		69.101,97		0,00		0,00		
830	03	08	09	01	69.101,97		0,00		0,00		
830	03	09			173.799,96		4.111,58		195.252,50		
830	03	09	01		51.909,93		4.111,58		91.893,91		
830	03	09	01	01	51.909,93		4.111,58		91.893,91		
830	03	09	08		121.890,03		0,00		103.358,59		
830	03	09	08	90	121.890,03		0,00		103.358,59		
830	04				2.613.402,99		818.456,64		3.045.511,38		
830	04	02			0,00		0,00		3.045.511,38		
830	04	02	09		0,00		0,00		3.045.511,38		
830	04	02	09	01	0,00		0,00		3.045.511,38		
830	04	03			2.613.402,99		818.456,64		0,00		
830	04	03	01		2.613.402,99		818.456,64		0,00		
830	04	03	01	01	2.613.402,99		818.456,64		0,00		
830	05				6.224.831,10		7.530.357,94		6.661.390,26		

2020 BÜTÇE KEŞİN HESABI VE BİLANÇOSU MURAKIP RAPORU

HESAP KODU	EKONOMİK				BÜTÇE GELİRİNİN TÜRÜ	2018	2019	2020
	E1	E2	E3	E4				
						TL	TL	TL

HESAP KODU	EKONOMİK				BÜTÇE GİDERİNİN TÜRÜ	2018	2019	2020
	E1	E2	E3	E4				
830	05	01			GÖREV ZARARLARI	5.688.043,67	6.937.347,56	6.229.359,84
830	05	01	02		SOSYAL GÜVENLİK KURUMLARINA	5.688.043,67	6.937.347,56	6.229.359,84
830	05	01	02	05	SOSYAL GÜVENLİK KURUMUNA	5.688.043,67	6.937.347,56	6.229.359,84
830	05	03			KAR AMACI GÜTMİYEN KURULUŞLARA YAPILAN TRANSFERLER	243.575,00	246.925,00	2.100,00
830	05	03	01		KAR AMACI GÜTMİYEN KURULUŞLARA	243.575,00	246.925,00	2.100,00
830	05	03	01	01	DERNEK BİRLİK KURUM KURULUŞ	1.575,00	1.925,00	2.100,00
830	05	03	01	03	KAMU İŞVEREN SENDİKALARINA	242.000,00	245.000,00	0,00
830	05	06			YURTDIŞINA YAPILAN TRANSFERLER	293.212,43	346.085,38	429.930,42
830	05	06	02		ULUSLARARASI KURULUŞLARA YAPILAN ÖDEMELER	293.212,43	346.085,38	429.930,42
830	05	06	02	01	ULUSLARARASI KURULUŞLARA ÜYELİK AIDATI ÖDEMELERİ	289.037,61	346.085,38	429.930,42
830	05	06	02	90	ULUSLARARASI KURULUŞLARA DİĞER ÖDEMELER	4.174,82	0,00	0,00
830	06				SERMAYE GİDERLERİ	27.611.030,22	23.530.771,57	76.398.731,88
830	06	01			MAMUL MAL ALIMLARI	2.600.701,24	10.472.050,39	68.860.034,14
830	06	01	01		BÜRO VE İŞYERİ MEFRUŞATI ALIMLARI	14.337,00	91.908,00	175.938,19
830	06	01	01	01	BÜRO MEFRUŞATI ALIMLARI	14.337,00	0,00	0,00
830	06	01	01	02	İŞYERİ MEFRUŞATI ALIMLARI	0,00	91.908,00	55.563,79
830	06	01	01	90	DİĞER MEFRUŞAT ALIMLARI	0,00	0,00	120.374,40
830	06	01	02		BÜRO VE İŞYERİ MAKİNE TEÇHİZAT ALIMLARI	2.520.680,72	10.380.142,39	41.993.418,55

HESAP KODU	EKONOMİK				BÜTÇE GELİRİNİN TÜRÜ	2018		2019		2020	
	E1	E2	E3	E4		TL	TL	TL	TL	TL	TL

HESAP KODU	EKONOMİK				BÜTÇE GİDERİNİN TÜRÜ	2018		2019		2020	
	E1	E2	E3	E4		TL	TL	TL	TL	TL	TL
830	06	01	02	02	BİLGİSAYAR ALIMLARI	0,00	570.394,30		121.475,10		
830	06	01	02	90	DİĞER MAKİNE TEÇHİZAT ALIMLARI	2.520.600,72	9.809.748,09		41.871.943,45		
830	06	01	03		AVANANLIK ALIMLARI	65.683,52	0,00		0,00		
830	06	01	03	90	DİĞER AVANANLIK ALIMLARI	65.683,52	0,00		0,00		
830	06	01	04		TAŞIT ALIMLARI	0,00	0,00		26.690.677,40		
830	06	01	04	01	KARA TAŞIT ALIMLARI	0,00	0,00		26.690.677,40		
830	06	03			GAYRİMADDİ HAK ALIMLARI	9.000.265,94	10.072.970,48		3.431.276,39		
830	06	03	01		BİLGİSAYAR YAZILIM ALIMLARI	3.665.753,24	4.146.492,32		1.757.044,81		
830	06	03	01	01	BİLGİSAYAR YAZILIM ALIMLARI	3.665.753,24	4.146.492,32		1.757.044,81		
830	06	03	03		LİSANS ALIMLARI	5.288.893,90	5.926.478,16		1.674.231,58		
830	06	03	03	01	LİSANS ALIMLARI	5.288.893,90	5.926.478,16		1.674.231,58		
830	06	03	04		PATENT ALIMLARI	45.618,80	0,00		0,00		
830	06	03	04	01	PATENT ALIMLARI	45.618,80	0,00		0,00		
830	06	04			GAYRİMENKUL ALIMLARI VE KAMU- LAŞTIRILMASI	2.125.401,17	484.892,43		10.500,00		
830	06	04	01		ARAZİ ALIM VE KAMULAŞTIRMA GİDERLERİ	0,00	385.000,00		0,00		
830	06	04	01	90	DİĞER GAYRİMENKUL ALIM VE KAMU- LAŞTIRMA GİDERLERİ	0,00	385.000,00		0,00		
830	06	04	02		ARSA ALIM VE KAMULAŞTIRMA GİDERLERİ	2.125.401,17	99.892,43		10.500,00		
830	06	04	02	90	DİĞER ARSA ALIM VE KAMULAŞTIRMA	2.125.401,17	99.892,43		10.500,00		

2020 BÜTÇE KEŞİN HESABI VE BİLANÇOSU MURAKIP RAPORU

HESAP KODU	EKONOMİK				BÜTÇE GİDERİNİNİ TÜRÜ	2018	2019	2020
	E1	E2	E3	E4				
600	03				TEŞEBBÜS VE MÜLKİYET GELİRİ	1.097.034.250,15	1.183.115.551,69	1.203.753.737,31
600	03	01			MAL VE HİZMET SATIŞ GELİRLERİ	107.639.964,73	80.561.458,01	34.302.534,25
600	03	01	01		MAL SATIŞ GELİRLERİ	647.581,77	19.259.491,56	2.971.821,12
600	03	01	01	01	ŞARTNAME, BASILI EVRAK, FORM SATIŞ GELİRLERİ	15.726,66	4.991,56	1.228,79
600	03	01	01	99	Diğer mal satış gelirleri	631.855,11	19.254.500,00	2.970.592,33
600	03	01	02		HİZMET GELİRLERİ	106.992.382,96	61.301.966,45	31.330.713,13
600	03	01	02	03	AVUKATLIK VEKALET ÜCRETİ GELİRLERİ	57.404,31	0,00	0,00
600	03	01	02	11	İLAN VE REKLAM GELİRLERİ	21.972.995,80	2.611.431,07	1.110.256,68
600	03	01	02	36	SOSYAL TESİS İŞLETME GELİRLERİ	0,00	156.779,70	298.798,39
600	03	01	02	59	ULAŞTIRMA HİZMETLERİNE İLİŞKİN GELİRLER	84.961.982,85	58.533.755,68	29.921.658,06
600	03	02			MALLARIN KULLANMA VEYA FAALİYET-TE BULUNMA İZİNİ GELİRLERİ	1.406.653,51	1.511.037,28	2.309.595,81
600	03	02	01		MALLARIN KULLANMA VEYA FAALİYET-TE BULUNMA İZİNİ GELİRLERİ	1.406.653,51	1.511.037,28	2.309.595,81
600	03	02	01	99	MALLARIN KULLANMA VEYA FAALİYETTE BULUNMA İZİNİNE İLİŞKİN DiĞER GELİRLER	1.406.653,51	1.511.037,28	2.309.595,81
600	03	03			KİT VE KAMUBANKALARI GELİRLERİ	16.742.819,02	4.232.803,10	99.900,22
600	03	03	01		HAZİNE PORTFÖYÜ VE İŞTİRAK GELİRLERİ	16.742.819,02	4.232.803,10	99.900,22
600	03	03	01	02	İŞTİRAK GELİRLERİ	16.742.819,02	4.232.803,10	99.900,22
600	03	03	04		KURUMLAR HASILATI	868.674.103,21	918.142.496,87	783.402.297,85
600	03	04	05		MAHALLİ İDARELER KURUMLAR HASILATI	868.674.103,21	918.142.496,87	783.402.297,85

HESAP KODU	EKONOMİK				BÜTÇE GİDERİNİNİ TÜRÜ	2018	2019	2020
	E1	E2	E3	E4				
630	01				PERSONEL GİDERİ	318.797.813,80	363.944.024,87	358.753.162,15
630	01	01			MEMURLAR	48.905.422,19	59.365.718,37	67.484.927,89
630	01	01	01		TEMEL MAAŞLAR	29.045.783,90	33.075.977,79	37.868.806,74
630	01	01	01	01	TEMEL MAAŞLAR	29.045.783,90	33.075.977,79	37.868.806,74
630	01	01	02		ZAMLAR VE TAZMİNATLAR	9.938.269,34	11.357.809,96	12.965.248,31
630	01	01	02	01	ZAMLAR VE TAZMİNATLAR	9.938.269,34	11.357.809,96	12.965.248,31
630	01	01	04		SOSYAL HAKLAR	9.971.368,95	12.505.698,48	14.238.899,83
630	01	01	04	01	SOSYAL HAKLAR	9.971.368,95	12.505.698,48	14.238.899,83
630	01	01	06		ÖDÜL VE İKRAMİYELER	0,00	2.426.232,14	2.411.731,51
630	01	01	06	01	ÖDÜL VE İKRAMİYELER	0,00	2.426.232,14	2.411.731,51
630	01	01	09		DiĞER GİDERLER	0,00	0,00	241,50
630	01	01	09	01	DiĞER GİDERLER	0,00	0,00	241,50
630	01	02			SÖZLEŞMELİ PERSONEL	4.449.095,84	6.245.450,10	6.832.999,69
630	01	02	01		ÜCRETLER	4.414.735,48	5.956.862,52	6.514.761,47
630	01	02	01	01	657 S.K. 4/B SÖZLEŞMELİ PERSONEL ÜCRETLERİ	4.414.735,48	5.956.862,52	6.514.761,47
630	01	02	02		ZAMLAR VE TAZMİNATLAR	34.360,36	13.305,24	58.839,26
630	01	02	02	01	657 S.K. 4/B SÖZLEŞMELİ PERSONEL ZAM VE TAZMİNATLARI	34.360,36	13.305,24	58.839,26
630	01	02	06		ÖDÜL VE İKRAMİYELER	0,00	275.282,34	259.398,96

HESAP KODU	EKONOMİK				BÜTÇE GİDERİNİNİ TÜRÜ	2018		2019		2020	
	E1	E2	E3	E4		TL	TL	TL	TL	TL	TL
600	03	04	05	59	ULAŞTIRMA HİZMETLERİ HASILATI	868.674,103,21		918.142.496,87		783.402.297,85	
600	03	06			KİRA GELİRLERİ	102.570.709,68		178.667.756,43		383.639.409,18	
600	03	06	01		TAŞINMAZ KİRALARI	2.759.461,79		8.086.033,35		7.892.703,08	
600	03	06	01	01	LOJMAN KİRA GELİRLERİ	366.018,44		393.574,54		425.824,15	
600	03	06	01	02	ECREMİSİL GELİRLERİ	1.118.333,08		6.113.851,27		5.354.323,35	
600	03	06	01	03	SOSYAL TESİS KİRA GELİRLERİ	326.571,68		378.902,85		621.620,60	
600	03	06	01	99	DiĞER TAŞINMAZ KİRA GELİRLERİ	948.538,59		1.199.704,69		1.490.934,98	
600	03	06	02		TAŞINIR KİRALARI	99.573.592,39		170.581.723,08		375.736.706,10	
600	03	06	02	01	TAŞINIR KİRA GELİRLERİ	99.573.592,39		170.581.723,08		375.736.706,10	
600	03	06	03		ÖN İZİN, İRTİFAK HAKKI VE KULLANMA İZİNİ GELİRLERİ	237.655,50		0,00		10.000,00	
600	03	06	03	02	İRTİFAK HAKKI GELİRLERİ	237.655,50		0,00		10.000,00	
600	04				ALINAN BAĞIŞ VE YARDIMLAR İLE ÖZEL GELİRLER	335.000.010,00		1.158.426.996,59		833.600.000,00	
600	04	03			DiĞER İDARELERDEN ALINAN BAĞIŞ VE YARDIMLAR	335.000.010,00		1.158.399.999,99		833.600.000,00	
600	04	03	02		SERMAYE	335.000.010,00		1.158.399.999,99		833.600.000,00	
600	04	03	02	02	MAHALLİ İDARELERDEN ALINAN BAĞIŞ VE YARDIMLAR	335.000.010,00		1.158.399.999,99		833.600.000,00	
600	04	04			KURUMLARDAN VE KİŞİLERDEN ALINAN BAĞIŞ YARD.	0,00		26.996,60		0,00	
600	04	04	01		KURUMLARDAN VE KİŞİLERDEN ALINAN YARDIM VE BAĞIŞLAR	0,00		26.996,60		0,00	
600	04	04	01		CARİ	0,00		26.996,60		0,00	

HESAP KODU	EKONOMİK				BÜTÇE GİDERİNİNİ TÜRÜ	2018		2019		2020	
	E1	E2	E3	E4		TL	TL	TL	TL	TL	TL
630	01	02	06	01	657 S.K. 4/B SÖZLEŞMELİ PERSONELİN ÖDÜL VE İKRAMİYELERİ	0,00		275.282,34		259.398,96	
630	01	03			İŞÇİLER	265.128.708,96		297.967.178,89		284.138.194,79	
630	01	03	01		İŞÇİLERİN ÜCRETLERİ	175.985.990,14		197.055.020,23		187.317.996,48	
630	01	03	01	01	SÜREKLİ İŞÇİLERİN ÜCRETLERİ	175.985.990,14		197.055.020,23		187.317.996,48	
630	01	03	02		İŞÇİLERİN İHBAR VE KIDEM TAZMİNATLARI	56.009,72		777,40		0,00	
630	01	03	02	01	SÜREKLİ İŞÇİLERİN İHBAR VE KIDEM TAZMİNATLARI	56.009,72		777,40		0,00	
630	01	03	03		İŞÇİLERİN SOSYAL HAKLARI	33.075.298,97		37.616.286,34		35.482.810,06	
630	01	03	03	01	SÜREKLİ İŞÇİLERİN SOSYAL HAKLARI	33.075.298,97		37.616.286,34		35.482.810,06	
630	01	03	04		İŞÇİLERİN FAZLA MESAİLERİ	14.958.202,48		15.468.365,19		11.340.972,14	
630	01	03	04	01	SÜREKLİ İŞÇİLERİN FAZLA MESAİLERİ	14.958.202,48		15.468.365,19		11.340.972,14	
630	01	03	05		İŞÇİLERİN ÖDÜL VE İKRAMİYELERİ	39.597.667,97		44.934.601,11		47.650.689,12	
630	01	03	05	01	SÜREKLİ İŞÇİLERİN ÖDÜL VE İKRAMİYELERİ	39.597.667,97		44.934.601,11		47.650.689,12	
630	01	03	09		DiĞER ÖDEMELER	1.455.539,68		2.892.128,62		2.325.726,99	
630	01	03	09	01	SÜREKLİ İŞÇİLERİN DiĞER ÖDEMELERİ	1.455.539,68		2.892.128,62		2.325.726,99	
630	01	04			GEÇİCİ PERSONEL	262.477,15		303.775,27		227.898,54	
630	01	04	01		ADAY ÇIRAK, ÇIRAK VE STAJYER ÖĞRENCİLERİN ÜCRETLERİ	262.477,15		303.775,27		227.898,54	
630	01	04	01	02	ADAY ÇIRAK, ÇIRAK VE STAJYER ÖĞRENCİLERİN ÜCRETLERİ	262.477,15		303.775,27		227.898,54	
630	01	05			DiĞER PERSONEL	52.109,66		61.902,24		69.141,24	

2020 BÜTÇE KEŞİN HESABI VE BİLANÇOSU MURAKIP RAPORU

HESAP KODU	EKONOMİK				BÜTÇE GİDERİNİNİ TÜRÜ	2018		2019		2020	
	E1	E2	E3	E4		TL	TL	TL	TL	TL	TL
600	04	04	01	02	KİŞİLERDEN ALINAN BAĞIŞ YARDIMLARI	0,00	0,00	26.996,60	26.996,60	0,00	0,00
600	05				Diğer Gelirler	102.723.967,21	102.723.967,21	84.285.438,95	84.285.438,95	78.473.769,09	78.473.769,09
600	05	01			Faiz Gelirleri	1.362.966,90	1.362.966,90	1.757.537,76	1.757.537,76	1.946.835,40	1.946.835,40
600	05	01	04		TAKİPTEKİ KURUM ALACAKLARI FAİZLERİ	42.934,69	42.934,69	74.560,92	74.560,92	41.383,92	41.383,92
600	05	01	04	01	TAKİPTEKİ KURUM ALACAKLARI FAİZLERİ	42.934,69	42.934,69	74.560,92	74.560,92	41.383,92	41.383,92
600	05	01	09		Diğer Faizler	1.320.032,21	1.320.032,21	1.682.976,84	1.682.976,84	1.905.451,48	1.905.451,48
600	05	01	09	01	KİŞİLERDEN ALACAKLAR FAİZLERİ	197.950,64	197.950,64	14.951,88	14.951,88	483.576,87	483.576,87
600	05	01	09	03	MEVDUAT FAİZLERİ	1.122.081,57	1.122.081,57	1.662.056,92	1.662.056,92	1.421.874,61	1.421.874,61
600	05	01	09	99	Diğer Faizler	0,00	0,00	5.968,04	5.968,04	0,00	0,00
600	05	02			KİŞİ VE KURUMLARDAN ALINAN PAYLAR	415.931,34	415.931,34	458.648,10	458.648,10	367.504,86	367.504,86
600	05	02	09		Diğer Paylar	415.931,34	415.931,34	458.648,10	458.648,10	367.504,86	367.504,86
600	05	02	09	99	Diğer Paylar	415.931,34	415.931,34	458.648,10	458.648,10	367.504,86	367.504,86
600	05	03			Para Cezaları	18.042.707,96	18.042.707,96	50.042.707,96	50.042.707,96	25.279.933,57	25.279.933,57
600	05	03	04		Vergi Cezaları	0,00	0,00	0,00	0,00	1.920,00	1.920,00
600	05	03	04	99	Diğer Vergi Cezaları	0,00	0,00	0,00	0,00	1.920,00	1.920,00
600	05	03	09		Diğer Para Cezaları	18.042.707,96	18.042.707,96	50.042.707,96	50.042.707,96	25.279.933,57	25.279.933,57
600	05	03	09	99	YUKARIDA TANIMLANMAYAN DiğER PARA CEZALARI	18.042.707,96	18.042.707,96	50.042.707,96	50.042.707,96	25.279.933,57	25.279.933,57
600	05	09			Diğer Çeşitli Gelirler	82.884.304,56	82.884.304,56	32.026.545,13	32.026.545,13	50.877.575,26	50.877.575,26

HESAP KODU	EKONOMİK				BÜTÇE GİDERİNİNİ TÜRÜ	2018		2019		2020	
	E1	E2	E3	E4		TL	TL	TL	TL	TL	TL
630	01	05	01		ÜCRET VE DiğER ÖDEMELER	52.109,66	52.109,66	61.902,24	61.902,24	69.141,24	69.141,24
630	01	05	01	90	DiğER PERSONELE YAPILAN DiğER ÖDEMELER	52.109,66	52.109,66	61.902,24	61.902,24	69.141,24	69.141,24
630	02				SOSYAL GÜVENLİK KURUMLARINA DEVLET PRİMİ GİDERLERİ	66.355.791,51	66.355.791,51	74.603.999,41	74.603.999,41	72.681.777,97	72.681.777,97
630	02	01			Memurlar	7.341.082,47	7.341.082,47	8.343.546,04	8.343.546,04	9.553.984,23	9.553.984,23
630	02	01	06		SOSYAL GÜVENLİK KURUMUNA	7.341.082,47	7.341.082,47	8.343.546,04	8.343.546,04	9.553.984,23	9.553.984,23
630	02	01	06	01	SOSYAL GÜVENLİK KURUMUNA PRİM ÖDEMELERİ	4.532.538,59	4.532.538,59	5.142.615,53	5.142.615,53	5.890.050,25	5.890.050,25
630	02	01	06	02	Sağlık Primi Ödemeleri	2.808.543,88	2.808.543,88	3.200.930,51	3.200.930,51	3.663.933,98	3.663.933,98
630	02	02			SÖZLEŞMELİ PERSONEL	726.656,17	726.656,17	1.056.884,60	1.056.884,60	1.159.848,50	1.159.848,50
630	02	02	06		SOSYAL GÜVENLİK KURUMUNA	726.656,17	726.656,17	1.056.884,60	1.056.884,60	1.159.848,50	1.159.848,50
630	02	02	06	01	SOSYAL GÜVENLİK PRİM ÖDEMELERİ	726.656,17	726.656,17	1.056.884,60	1.056.884,60	1.159.848,50	1.159.848,50
630	02	03			İŞÇİLER	58.288.052,87	58.288.052,87	65.203.568,77	65.203.568,77	61.967.945,24	61.967.945,24
630	02	03	04		İŞSİZLİK SİGORTASI FONUNA	5.181.493,72	5.181.493,72	5.797.539,51	5.797.539,51	5.508.718,89	5.508.718,89
630	02	03	04	01	İŞSİZLİK SİGORTASI FONUNA	5.181.493,72	5.181.493,72	5.797.539,51	5.797.539,51	5.508.718,89	5.508.718,89
630	02	03	06		SOSYAL GÜVENLİK KURUMUNA	53.106.559,15	53.106.559,15	59.406.029,26	59.406.029,26	56.459.226,35	56.459.226,35
630	02	03	06	01	SOSYAL GÜVENLİK PRİM ÖDEMELERİ	53.106.559,15	53.106.559,15	59.406.029,26	59.406.029,26	56.459.226,35	56.459.226,35
630	03				MAL VE HİZMET ALIM GİDERLERİ	779.101.086,12	779.101.086,12	1.042.632.001,64	1.042.632.001,64	1.302.376.648,64	1.302.376.648,64
630	03	01			ÜRETİME YÖNELİK MAL VE MALZEME ALIMLARI	0,00	0,00	8.945,46	8.945,46	0,00	0,00
630	03	01	01		HAMMADDE ALIMLARI	0,00	0,00	8.945,46	8.945,46	0,00	0,00

HESAP KODU	EKONOMİK				BÜTÇE GİDERİNİNİ TÜRÜ	2018		2019		2020	
	E1	E2	E3	E4		TL	TL	TL	TL	TL	TL
600	05	09	01		Diğer çeşitli gelirler	82.884.304,56		32.026.545,13		50.877.575,26	
600	05	09	01	01	İRAD KAYDEDİLECEK NAKDİ TEMİNATLAR	23.320,00		292.708,08		13.185,00	
600	05	09	01	03	İRAD KAYDEDİLECEK TEMİNAT MEKTUPLARI	2.106,00		0,00		0,00	
600	05	09	01	06	KİŞİLERDEN ALACAKLAR	44.609.051,91		9.833.310,20		23.564.451,77	
600	05	09	01	99	YUKARIDA TANIMLANMAYAN DiĞER ÇEŞİTLİ GELİRLER	38.249.826,65		21.900.526,85		27.299.938,49	
600	11				DEĞER VE MİKTAR DEĞİŞİMLERİ GELİRLERİ	208.341.957,54		67.872.183,19		42.605.009,55	
600	11	01			DÖVİZ MEVCUDUNUN DEĞERLENMESİNDEN OLUŞAN OLUMLU KUR FARKLARI	18,24		0,00		0,00	
600	11	01	99		DiĞER DÖVİZ MEVCUTLARININ DEĞERLENMESİNDEN KAYNAKLANANLAR	18,24		0,00		0,00	
600	11	03			STOKLARIN DEĞERLENMESİNDEN OLUŞAN OLUMLU FARKLAR	227.189,34		0,00		0,00	
600	11	04			MADDİ DURAN DEĞERLERİNDEN OLUŞAN OLUMLU FARKLAR	6.786.000,00		0,00		0,00	
600	11	04	01		MALI OLMAYAN VARLIKLARIN DEĞER VE MİKTAR DEĞİŞİMİNDEN KAYNAKLANAN GELİRLER	6.786.000,00		0,00		0,00	
600	11	06			KUR DEĞİŞİKLİĞİ NEDENİYLE DÖVİZ CİNSİ BORÇ STOKUNDAKİ AZALISLAR	199.079.451,02		67.864.898,47		42.376.333,62	
600	11	06	99		DiĞER BORÇLARIN DEĞERLENMESİNDEN KAYNAKLANANLAR	199.079.451,02		67.864.898,47		42.376.333,62	
600	11	07			KUR DEĞİŞİKLİĞİ NEDENİYLE DÖVİZ CİNSİNDEN ALACAKLARDAKİ ARTIŞLAR	193.290,43		776,00		0,00	
600	11	07	03		KURUVA VERİLEN BORÇLARDAN DOĞAN ALACAKLARIN DEĞERLENMESİNDEN KAYNAKLANANLAR	99.564,14		0,00		0,00	
600	11	07	99		DiĞER ALACAKLARIN DEĞERLENMESİNDEN KAYNAKLANANLAR	93.726,29		776,00		0,00	
600	11	08			KUR DEĞİŞİKLİĞİ DIŞINDAKİ DEĞER VE MİKTAR DEĞİŞİMİNDEN KAYNAKLANAN GELİRLER	2.056.008,51		6.508,72		228.675,93	
600	11	08	01		MALI VARLIKLARIN DEĞER VE MİKTAR DEĞİŞİKLİĞİNDEN KAYNAKLANAN GELİRLER	2.056.008,51		6.508,72		228.675,93	

HESAP KODU	EKONOMİK				BÜTÇE GİDERİNİNİ TÜRÜ	2018		2019		2020	
	E1	E2	E3	E4		TL	TL	TL	TL	TL	TL
630	03	01	01	01	HAM MADDE ALIMLARI	0,00		8.945,46		0,00	
630	03	02			TÜKETİME YÖNELİK MAL VE MALZEME ALIMLARI	16.855.346,56		23.806.763,26		25.631.517,76	
630	03	02	01		KIRTASIYE VE BÜRO MALZEMESİ ALIMLARI	150.360,00		182.250,00		2.770,17	
630	03	02	01	01	KIRTASIYE ALIMLARI	0,00		0,00		1.120,17	
630	03	02	01	05	BASKI CİLT GİDERLERİ	150.360,00		182.250,00		1.650,00	
630	03	02	02		SU VE TEMİZLİK MALZEMESİ ALIMLARI	1.087.487,89		1.145.717,20		1.104.216,32	
630	03	02	02	01	SU ALIMLARI	1.087.487,89		1.145.717,20		1.104.216,32	
630	03	02	03		ENERJİ ALIMLARI	15.616.973,97		22.478.796,06		24.523.432,37	
630	03	02	03	01	YAKACAK ALIMLARI	9.111.304,64		13.358.074,80		12.135.429,75	
630	03	02	03	03	ELEKTRİK ALIMLARI	6.505.669,33		9.120.721,26		12.388.002,62	
630	03	02	06		ÖZEL MALZEME ALIMLARI	524,70		0,00		1.098,90	
630	03	02	06	01	LABORATUVAR MAL İLE KİMYEVİ VE TEMİZLİK MALZEME ALIMLARI	524,70		0,00		1.098,90	
630	03	03			YOLLUKLAR	946.183,49		623.348,23		375.938,80	
630	03	03	01		YURTIÇİ GEÇİCİ GÖREY YOLLUKLARI	87.381,71		15.510,50		7.272,55	
630	03	03	01	01	YURTIÇİ GEÇİCİ GÖREY YOLLUKLARI	87.381,71		15.510,50		7.272,55	
630	03	03	02		YURTIÇİ SÜREKLİ GÖREY YOLLUKLARI	231.308,89		261.550,74		343.277,42	
630	03	03	02	01	YURTIÇİ SÜREKLİ GÖREY YOLLUKLARI	231.308,89		261.550,74		343.277,42	
630	03	03	03		YURTDIŞI GEÇİCİ GÖREY YOLLUKLARI	627.492,89		346.286,99		25.388,83	

2020 BÜTÇE KEŞİN HESABI VE BİLANÇOSU MURAKIP RAPORU

HESAP KODU	EKONOMİK				BÜTÇE GİDERİNİNİ TÜRÜ	2018		2019		2020	
	E1	E2	E3	E4		TL	TL	TL	TL	TL	TL
600	11	08	01	01	MALİ VARLIKLARIN DEĞER DEĞİŞİMİNDEN KAYNAKLANANLAR	0,00	0,00	6.508,72	0,00	0,00	0,00
600	11	08	01	02	MALİ VARLIKLARIN MİKTAR DEĞİŞİMİNDEN KAYNAKLANANLAR	2.056.008,51	0,00	0,00	0,00	228.675,93	228.675,93
600	25				KAMU İDARELERİNDEN BEDELSİZ OLARAK ALINAN MALİ OLMAYAN VARLIKLARDAN ELDE EDİLEN GELİRLER	71.425,36	0,00	1.342.135,59	0,00	83.496,84	83.496,84
600	25	01			GENEL BÜTÇE KAPSAMINDAKİ KAMU İDARELERİNDEN BEDELSİZ OLARAK ALINAN MALİ OLMAYAN VARLIKLARDAN ELDE ED	0,00	0,00	0,00	0,00	23.667,20	23.667,20
600	25	01	01		BEDELSİZ OLARAK ALINAN STOKLAR	0,00	0,00	0,00	0,00	23.667,20	23.667,20
600	25	05			MAHALTİ İDARELERDEN BEDELSİZ OLARAK ALINAN MALİ OLMAYAN VARLIKLARDAN ELDE EDİLEN GELİRLER	71.425,36	0,00	1.342.135,59	0,00	59.829,64	59.829,64
600	25	05	01		BEDELSİZ OLARAK ALINAN STOKLAR	71.425,36	0,00	1.342.135,59	0,00	59.829,64	59.829,64

HESAP KODU	EKONOMİK				BÜTÇE GİDERİNİNİ TÜRÜ	2018		2019		2020	
	E1	E2	E3	E4		TL	TL	TL	TL	TL	TL
630	03	03	03	01	YURTDIŞI GEÇİCİ GÖREVE YOLLUKLARI	627.492,89	346.286,99	346.286,99	25.388,83	25.388,83	25.388,83
630	03	04			GÖREVE GİDERLERİ	25.212.197,48	24.389.533,34	24.389.533,34	27.712.832,54	27.712.832,54	27.712.832,54
630	03	04	02		YASAL GİDERLER	5.744.097,65	6.203.313,63	6.203.313,63	7.016.097,00	7.016.097,00	7.016.097,00
630	03	04	02	03	KUSURSUZ TAZMİNATLAR	4.416.056,63	5.279.197,17	5.279.197,17	3.602.620,26	3.602.620,26	3.602.620,26
630	03	04	02	04	MAHKEME HARÇ VE GİDERLERİ	847.320,19	810.093,18	810.093,18	3.413.476,74	3.413.476,74	3.413.476,74
630	03	04	02	90	DiĞER YASAL GİDERLER	480.720,83	114.023,28	114.023,28	0,00	0,00	0,00
630	03	04	03		ÖDENECEK VERGİ RESİM HARÇLAR VB. GİDERLER	18.600.567,29	17.069.438,45	17.069.438,45	19.348.555,87	19.348.555,87	19.348.555,87
630	03	04	03	01	VERGİ ÖDEMELERİ VB. GİDERLER	10.237.156,76	14.234.098,60	14.234.098,60	14.929.965,77	14.929.965,77	14.929.965,77
630	03	04	03	90	DiĞER VERGİ RESİM HARÇLAR VB. GİDERLERİ	8.363.410,53	2.835.339,85	2.835.339,85	4.418.590,10	4.418.590,10	4.418.590,10
630	03	04	09		DiĞER GÖREVE GİDERLERİ	867.532,54	1.116.781,26	1.116.781,26	1.348.179,67	1.348.179,67	1.348.179,67
630	03	04	09	90	DiĞER GÖREVE GİDERLERİ	867.532,54	1.116.781,26	1.116.781,26	1.348.179,67	1.348.179,67	1.348.179,67
630	03	05			HİZMET ALIMLARI	567.071.068,33	794.114.351,32	794.114.351,32	984.133.608,58	984.133.608,58	984.133.608,58
630	03	05	01		MÜSAVİR FIRMA VE KİŞİLERE ÖDEMELER	482.368.838,59	705.047.321,04	705.047.321,04	888.941.394,32	888.941.394,32	888.941.394,32
630	03	05	01	01	ETÜT PROJE BİLİRKİŞİ EKSPERTİZ GİDERLERİ	211.560,32	168.115,68	168.115,68	387.607,02	387.607,02	387.607,02
630	03	05	01	02	ARAŞTIRMA VE GELİŞTİRME GİDERLERİ	3.748.737,00	664.695,00	664.695,00	37.000,00	37.000,00	37.000,00
630	03	05	01	03	BİLGİSAYAR HİZMET ALIMLARI	2.061.926,64	1.853.679,81	1.853.679,81	1.395.869,31	1.395.869,31	1.395.869,31
630	03	05	01	04	MÜTEAHHİTLİK HİZMETLERİ	407.768.830,98	619.721.661,60	619.721.661,60	790.430.695,73	790.430.695,73	790.430.695,73
630	03	05	01	06	ENFORMASYON VE RAPORLAMA GİDERLERİ	331.750,00	351.850,00	351.850,00	224.400,00	224.400,00	224.400,00

HESAP KODU	EKONOMİK				BÜTÇE GİDERİNİNİ TÜRÜ	2018		2019		2020	
	E1	E2	E3	E4		TL	TL	TL	TL	TL	TL

HESAP KODU	EKONOMİK				BÜTÇE GİDERİNİNİ TÜRÜ	2018		2019		2020	
	E1	E2	E3	E4		TL	TL	TL	TL	TL	TL
630	03	05	01	07	DANIŞMA YÖNETİM VE İŞLETİM GİDERLERİ	1.849.640,25	1.125.992,00	904.617,04			
630	03	05	01	08	TEMİZLİK HİZMET ALIMLARI GİDERLERİ	18.809.684,60	22.508.580,87	24.649.781,71			
630	03	05	01	09	ÖZEL GÜVENLİK HİZMETİ ALIM GİDERLERİ	44.371.444,70	55.486.005,69	66.071.444,93			
630	03	05	01	11	HİZMET ALIMI SURETİYLE ÇALIŞTIRILAN PERSONELE YAPILACAK KIDEM TAZMİNATI ÖDEMELERİ	57.823,92	0,00	0,00			
630	03	05	01	90	DİĞER MÜŞAVİR FİRMALAR VE KİŞİLERE ÖDEMELER	3.157.440,18	3.166.740,39	4.839.978,58			
630	03	05	02		HABERLEŞME GİDERLERİ	1.640.168,53	1.732.216,87	2.167.835,81			
630	03	05	02	01	POSTA VE TELGRAF GİDERLERİ	76.752,56	88.301,70	70.580,36			
630	03	05	02	02	TELEFON ABONELİK VE KULLANIM ÜCRETLERİ	261.052,73	273.996,33	257.472,69			
630	03	05	02	03	BİLGİYE ABONELİK GİDERLERİ	919.746,71	954.534,86	1.297.153,23			
630	03	05	02	04	HABERLEŞME CHIAZLARI RUHSAT KULLANIM GİDERLERİ	51.516,00	138.803,88	265.001,01			
630	03	05	02	06	HAT KİRA GİDERLERİ	248.500,16	252.816,10	250.037,18			
630	03	05	02	90	DİĞER HABERLEŞME GİDERLERİ	82.600,37	23.764,00	27.591,34			
630	03	05	03		TAŞIMA GİDERLERİ	17.061.238,18	19.501.709,80	23.508.166,97			
630	03	05	03	04	GEÇİŞ ÜCRETLERİ	11.932.147,83	14.993.502,61	14.929.678,23			
630	03	05	03	90	DİĞER TAŞIMA GİDERLERİ	5.129.090,35	4.508.207,19	8.578.488,74			
630	03	05	04		TARİFFE BAĞLI ÖDEMELER	44.079.792,80	45.763.662,22	43.010.090,95			
630	03	05	04	01	ILAN GİDERLERİ	109.573,40	144.615,00	95.636,00			
630	03	05	04	02	SİGORTA GİDERLERİ	11.726.423,00	14.689.555,00	17.237.773,00			

2020 BÜTÇE KEŞİN HESABI VE BİLANÇOSU MURAKİP RAPORU

HESAP KODU	EKONOMİK				BÜTÇE GİDERİNİNİ TÜRÜ	2018		2019		2020	
	E1	E2	E3	E4		TL	TL	TL	TL	TL	TL

HESAP KODU	EKONOMİK				BÜTÇE GİDERİNİNİ TÜRÜ	2018		2019		2020	
	E1	E2	E3	E4		TL	TL	TL	TL	TL	TL
630 03 05 04 03				03	KOMİSYON GİDERLERİ	32.243.796,40		30.929.492,22		25.676.681,95	
630 03 05 05 05					KİRALAR	19.055.060,00		20.618.394,10		23.842.465,88	
630 03 05 05 02				02	TAŞIT KİRALAMA GİDERLERİ	2.734.665,29		3.113.958,40		5.362.418,22	
630 03 05 05 03				03	İŞ MAKİNASI KİRALAMA GİDERLERİ	175.140,00		0,00		0,00	
630 03 05 05 07				07	ARSA VE ARAZI KİRALAMA GİDERLERİ	207.944,00		1.119.491,75		1.287.153,28	
630 03 05 05 10				10	BİLGİSAYAR VE BİLGİSAYAR SİSTEMLERİ	244.801,00		357.730,00		301.170,00	
630 03 05 05 12				12	PERSONEL SERVİS KİRALAMA GİDERLERİ	15.692.509,71		16.027.213,95		16.891.724,38	
630 03 05 06 06				06	DEVLET BORÇLARI GENEL GİDERLERİ	81.926,00		19.428,36		0,00	
630 03 05 06 03				03	DIŞ BORÇLANMA GENEL GİDERLERİ	81.926,00		19.428,36		0,00	
630 03 05 07 07				07	YARGILAMA GİDERLERİ	1.012,50		0,00		0,00	
630 03 05 07 03				03	RAPOR VE BİLİRKİŞİ GİDERLERİ	1.012,50		0,00		0,00	
630 03 05 09 09				09	DiĞER HİZMET ALIMLARI	2.783.031,73		1.431.618,93		2.663.654,65	
630 03 05 09 03				03	KURSLARA KATILMA VE EĞİTİM GİDERLERİ	592.162,46		81.957,93		867.525,03	
630 03 05 09 10				10	LOJMAN İŞLETME MALİYETLERİNE KATILIM GİDERLERİ	6.724,22		11.053,11		5.700,00	
630 03 05 09 90				90	DiĞER HİZMET ALIMLARI	2.184.145,05		1.338.607,89		1.790.429,62	
630 03 06 06 01				01	TEMSİL VE TANITMA GİDERLERİ	1.764.810,58		437.650,27		290.990,95	
630 03 06 01 01				01	TEMSİL GİDERLERİ	1.672.710,58		318.617,27		105.375,95	
630 03 06 01 01				01	TEMSİL, AĞIRLAMA, TÖREN, FUAR, ORGANİZASYON GİDERLERİ	1.672.710,58		318.617,27		105.375,95	

HESAP KODU	EKONOMİK				BÜTÇE GİDERİNİNİ TÜRÜ	2018		2019		2020	
	E1	E2	E3	E4		TL	TL	TL	TL	TL	TL

HESAP KODU	EKONOMİK				BÜTÇE GİDERİNİNİ TÜRÜ	2018		2019		2020		
	E1	E2	E3	E4		TL	TL	TL	TL	TL	TL	
630 03 06 02			02		TANITMA GİDERLERİ	92.100,00	119.033,00	119.033,00	185.615,00			
630 03 06 02 01			02	01	TANITMA, AĞIRLAMA, TÖREN, FUAR, ORGANİZASYON GİDERLERİ	92.100,00	119.033,00	119.033,00	185.615,00			
630 03 07			07		MENKUL MAL, GAYRİMADDİ HAK ALIM, BAKIM VE ONARIM GİDERLERİ	167.107.605,16	198.980.505,68	198.980.505,68	263.697.025,15			
630 03 07 01			07	01	MENKUL MAL ALIM GİDERLERİ	48.723,14	58.242,51	58.242,51	31.274,15			
630 03 07 01 01			07	01	BÜRO VE İŞYERİ MAL VE MALZEME ALIMLARI	9.055,29	27.912,51	27.912,51	27.104,66			
630 03 07 01 02			07	01	BÜRO VE İŞYERİ MAKİNE TEÇHİZAT ALIMLARI	22.420,00	0,00	0,00	0,00			
630 03 07 01 03			07	01	AVADANLIK VE VEDEK PARÇA ALIMLARI	2.104,40	1.830,00	1.830,00	0,00			
630 03 07 01 90			07	01	90	90	28.500,00	28.500,00	4.169,49			
630 03 07 02			07	02	GAYRİ MADDİ HAK ALIMLARI	224.484,00	2.600,00	2.600,00	78.049,00			
630 03 07 02 01			07	02	01	BİLGİSAYAR YAZILIM ALIMLARI VE YAPIMLARI	224.484,00	0,00	0,00	72.200,00		
630 03 07 02 02			07	02	02	02	0,00	0,00	2.039,00			
630 03 07 02 90			07	02	90	90	0,00	2.600,00	3.810,00			
630 03 07 03			07	03	BAKIM VE ONARIM GİDERLERİ	166.834.398,02	198.919.663,17	198.919.663,17	263.587.702,00			
630 03 07 03 01			07	03	01	TEFİRİŞAT BAKIM VE ONARIM GİDERLERİ	0,00	0,00	820,00			
630 03 07 03 02			07	03	02	02	20.848.429,89	14.009.774,40	14.738.441,67			
630 03 07 03 03			07	03	03	03	14.112.746,92	181.922.217,71	245.417.940,84			
630 03 07 03 90			07	03	90	90	4.873.221,21	2.987.671,06	3.430.499,49			
630 03 08			08		GAYRİMENKUL MAL BAKIM VE ONARIM GİDERLERİ	91.964,59	266.792,50	266.792,50	448.579,83			

2020 BÜTÇE KEŞİN HESABI VE BİLANÇOSU MURAKIP RAPORU

HESAP KODU	EKONOMİK				BÜTÇE GİDERİNİNİ TÜRÜ	2018		2019		2020	
	E1	E2	E3	E4		TL	TL	TL	TL	TL	TL

HESAP KODU	EKONOMİK				BÜTÇE GİDERİNİNİ TÜRÜ	2018		2019		2020	
	E1	E2	E3	E4		TL	TL	TL	TL	TL	TL
630	03	08	01		HİZMET BİNASI BAKIM VE ONARIM GİDERLERİ	88.714,59	259.324,50			253.505,00	
630	03	08	01	01	BÜRO BAKIM VE ONARIMI GİDERLERİ	0,00	0,00			1.600,00	
630	03	08	01	04	ATOLYE VE TESİS BİNALARI BAKIM ONARIM GİDERLERİ	88.714,59	259.324,50			251.905,00	
630	03	08	02		LOJMAN BAKIM VE ONARIM GİDERLERİ	3.250,00	7.468,00			195.024,83	
630	03	08	02	01	LOJMAN BAKIM VE ONARIM GİDERLERİ	3.250,00	7.468,00			195.024,83	
630	03	09			TEDAVİ VE CENAZE GİDERLERİ	51.909,93	4.111,58			86.205,03	
630	03	09	01		KAMU PERSONELİ TEDAVİ VE SAĞLIK MALZEME GİDERLERİ	51.909,93	4.111,58			86.205,03	
630	03	09	01	01	KAMU PERSONELİ TEDAVİ VE SAĞLIK MALZEME GİDERLERİ	51.909,93	4.111,58			86.205,03	
630	04				FAİZ GİDERLERİ	0,00	0,00			32.938.862,00	
630	04	02			DiĞER İÇ BORÇ FAİZ GİDERLERİ	0,00	0,00			32.938.862,00	
630	04	02	09		DiĞER İÇ BORÇ FAİZ GİDERLERİ	0,00	0,00			32.938.862,00	
630	04	02	09	01	TL CİNSİNDEN DiĞER İÇ BORÇ FAİZ GİDERLERİ	0,00	0,00			32.938.862,00	
630	05				CARI TRANSFERLER	6.224.891,10	7.530.357,94			6.850.542,17	
630	05	01			GÖREV ZARARLARI	5.688.043,67	6.937.347,56			6.229.359,84	
630	05	01	02		SOSYAL GÜVENLİK KURUMLARINA	5.688.043,67	6.937.347,56			6.229.359,84	
630	05	01	02	05	SOSYAL GÜVENLİK KURUMUNA	5.688.043,67	6.937.347,56			6.229.359,84	
630	05	03			KAR AMACI GÜTMEYEN KURULUŞLARA YAPILAN TRANSFERLER	243.575,00	246.925,00			191.251,91	
630	05	03	01		KAR AMACI GÜTMEYEN KURULUŞLARA	243.575,00	246.925,00			191.251,91	

HESAP KODU	EKONOMİK				BÜTÇE GİDERİNİNİ TÜRÜ	2018			2019			2020							
	E1	E2	E3	E4		TL			TL			TL							

HESAP KODU	EKONOMİK				BÜTÇE GİDERİNİNİ TÜRÜ	2018			2019			2020		
	E1	E2	E3	E4		TL			TL			TL		
630	05	03	01	01	DERNEK BİRLİK KURUM KURULUŞ	1.575,00			1.925,00			2.100,00		
630	05	03	01	03	KAMU İŞVEREN SENDİKALARINA	242.000,00			245.000,00			0,00		
630	05	03	01	90	DİĞERLERİNE	0,00			0,00			189.151,91		
630	05	06			YURTDIŞINA YAPILAN TRANSFERLER	293.212,43			346.085,38			429.930,42		
630	05	06	02		ULUSLARARASI KURULUŞLARA YAPILAN ÖDEMELER	293.212,43			346.085,38			429.930,42		
630	05	06	02	01	ULUSLARARASI KURULUŞLARA ÜYELİK AIDATI ÖDEMELERİ	289.037,61			346.085,38			429.930,42		
630	05	06	02	90	ULUSLARARASI KURULUŞLARA DİĞER ÖDEMELER	4.174,82			0,00			0,00		
630	11				DEĞER VE MİKTAR DEĞİŞİM GİDERLERİ	357.256.856,29			161.951.976,79			213.348.597,72		
630	11	01			DÖVİZ MEVCUDUNUN DEĞERLEMESİNDEN OLUŞAN OLUMSUZ KUR FARKLARI	153,86			0,24			7,26		
630	11	02			MENKUL KIYMET VE VARLIKLARIN DEĞERLEMESİNDEN OLUŞAN OLUMSUZ FARKLAR	0,00			0,00			0,00		
630	11	03			STOKLARIN DEĞERLEMESİNDEN OLUŞAN OLUMSUZ FARKLAR	0,00			15.717,78			0,00		
630	11	06			KUR DEĞİŞİKLİĞİ NEDENİYLE DÖVİZ CİNSİ BORÇ STOKUNDAKİ ARTIŞLAR	356.285.412,13			161.559.485,61			213.347.327,22		
630	11	07			KUR DEĞİŞİKLİĞİ NEDENİYLE DÖVİZ CİNSİNDEN ALACAKLARDAKİ AZALIŞLAR	91.472,85			219.581,35			0,00		
630	11	08			KUR DEĞİŞİKLİĞİ DİŞİNDAKİ DEĞER VE MİKTAR DEĞİŞİMLERİNDEN KAYNAKLANAN GELİRLER	33.385,67			0,00			1.243,24		
630	11	99			DİĞER DEĞER VE MİKTAR DEĞİŞİMLERİ GİDERLERİ	846.431,78			157.191,81			0,00		
630	12				GELİRLERİN RET VE İADESİNDE KAYNAKLANAN GİDERLER	45.529,89			335.159,38			55.280.062,72		
630	12	05			DİĞER GELİRLER	45.529,89			335.159,38			55.280.062,72		
630	12	05	03		PARA CEZALARI	0,00			70.445,93			0,00		

2020 BÜTÇE KEŞİN HESABI VE BİLANÇOSU MURAKIP RAPORU

HESAP KODU	EKONOMİK				BÜTÇE GİDERİNİNİ TÜRÜ	2018	2019	2020
	E1	E2	E3	E4				
						TL	TL	TL

HESAP KODU	EKONOMİK				BÜTÇE GİDERİNİNİ TÜRÜ	2018	2019	2020
	E1	E2	E3	E4				
630	12	05	03	09	0,00	70.445,93	0,00	
630	12	05	09		45.529,89	264.713,45	55.280.062,72	
630	12	05	09	01	45.529,89	264.713,45	55.280.062,72	
630	13				164.230.442,08	134.120.247,52	138.887.346,26	
630	13	01			156.489.482,40	126.335.004,74	136.721.191,16	
630	13	01	01		178.986,00	294.904,00	168.800,00	
630	13	01	02		4.636.009,48	2.249.021,81	2.203.014,44	
630	13	01	03		611.943,49	373.235,29	436.990,68	
630	13	01	04		143.832.274,11	120.929.563,71	123.312.026,51	
630	13	01	05		7.230.269,32	2.488.279,93	10.600.359,53	
630	13	02			7.740.959,68	7.785.242,78	2.166.155,10	
630	13	02	01		7.740.959,68	7.785.242,78	2.166.155,10	
630	14				415.370.445,48	436.750.829,78	346.710.240,72	
630	14	01			520.875,24	334.248,16	343.932,83	
630	14	02			6.262,07	848,00	2.192,00	
630	14	03			271.532,05	3.580,00	2.745,01	
630	14	04			402.629.966,17	423.359.765,13	333.721.340,06	
630	14	05			26.782,62	249.491,56	17.981,15	

2020 BÜTÇE KEŞİN HESABI VE BİLANÇOSU MURAKIP RAPORU

HESAP KODU	EKONOMİK				BÜTÇE GİDERİNİNİ TÜRÜ	2018		2019		2020	
	E1	E2	E3	E4		TL		TL		TL	
GELİRLER TOPLAMI						1.743.171.610,26	2.495.042.306,01	2.158.516.012,79			

HESAP KODU	EKONOMİK				BÜTÇE GİDERİNİNİ TÜRÜ	2018		2019		2020	
	E1	E2	E3	E4		TL		TL		TL	
630	25	05			MAHALLI İDARELERE BEDELSİZ OLARAK DEVREDİLEN VARLIKLARDAN KAYNAKLANAN GİDERLER	0,00	4.260,00	4.260,00	0,00	0,00	0,00
630	25	05	01		BEDELSİZ OLARAK DEVREDİLEN STOKLAR	0,00	4.260,00	4.260,00	0,00	0,00	0,00
630	99				DİĞER GİDERLER	120.035,30	256.526,93	256.526,93	439.031,70	439.031,70	439.031,70
630	99	99			YUKARIDA TANIMLANMAYAN DİĞER GİDERLER	120.035,30	256.526,93	256.526,93	439.031,70	439.031,70	439.031,70
GİDERLER TOPLAMI						2.143.953.679,89	2.347.867.386,52	2.608.453.671,98			



05

MURAKIP RAPORU

İETT GENEL MÜDÜRLÜĞÜ'NE

İETT İşletmeleri Genel Müdürlüğü 2020 yılı Bütçe Kesin Hesabı ve Bilanço ekleri hakkında tanzim edilen raporun Belediye Meclisine sunulmasını arz ederiz.

Belediye Meclis Murakıplığı

Celal BABAYİĞİT



Ahmet Hamdi GÖRK



Ek:1 adet Rapor

İSTANBUL BÜYÜKŞEHİR BELEDİYE MECLİSİ BAŞKANLIĞINA

İstanbul il sınırları içerisinde şehir içi toplu taşımacılık yapmak üzere 01.06.1939 tarih ve 3645 sayılı kanunla kurulan “İETT İşletmeleri Genel Müdürlüğü” nün bu kanunun 6.maddesi gereğince; Murakıplığıımıza sunduğu “2020 Yılı Bütçe Kesin Hesabı” ile ilgili düşünce ve eleştirilerimizi saygı ile arz ederiz.

A. YILSONU BİLANÇO ANALİZİ

VARLIKLAR

İETT İşletmeleri Genel Müdürlüğü 2020 yılı aktif büyüklüğü 6.264.713.603,31-TL’dir. Varlıkların %6’sını Dönen Varlıklar, %94’ünü ise Duran Varlıklar oluşturmaktadır.

Dönen Varlıklar incelendiğinde bir önceki yıla göre; Hazır Değerler 28,6 milyon TL, Faaliyet Alacakları 3,3 milyon TL, Diğer Dönen Varlıklar 83,8 milyon TL, Ön Ödemeler 470 bin TL, Diğer Alacaklar 12,3 milyon TL artış göstermiştir. Duran Varlıklar ise bir önceki yıla göre %1 azalış göstermiştir.

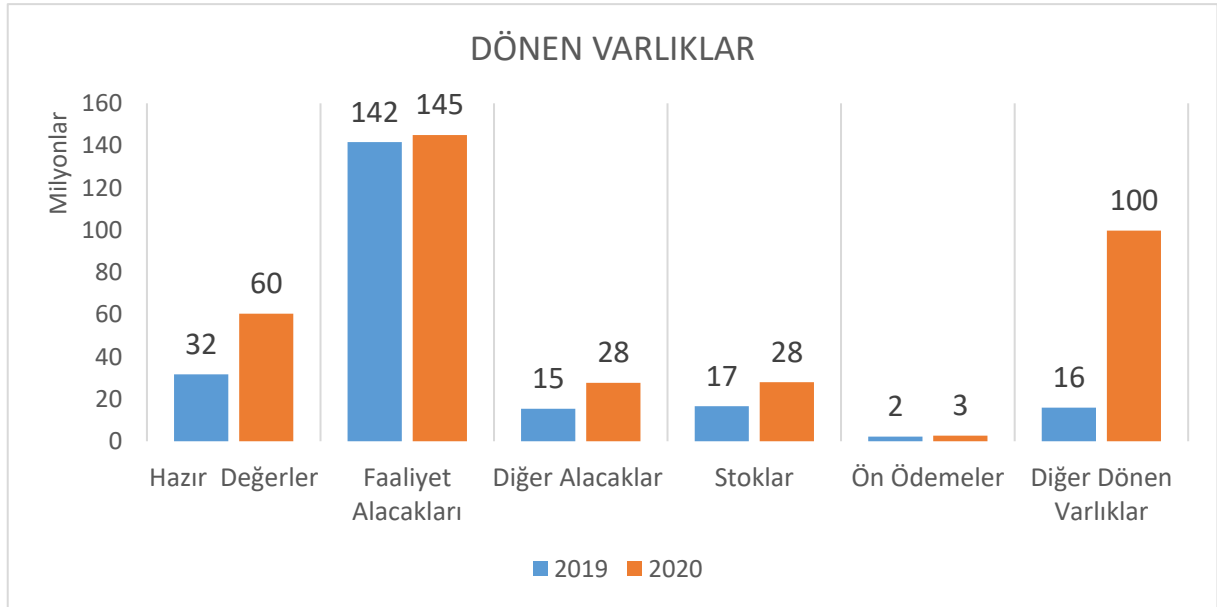

[Handwritten signature]

[Handwritten signature]

Duran Varlıkların %2'si Mali Duran Varlıklardan, %98'i ise Maddi Duran Varlıklardan oluşmaktadır. Duran Varlıklar 77,9 milyon TL olarak azalış göstermiştir.

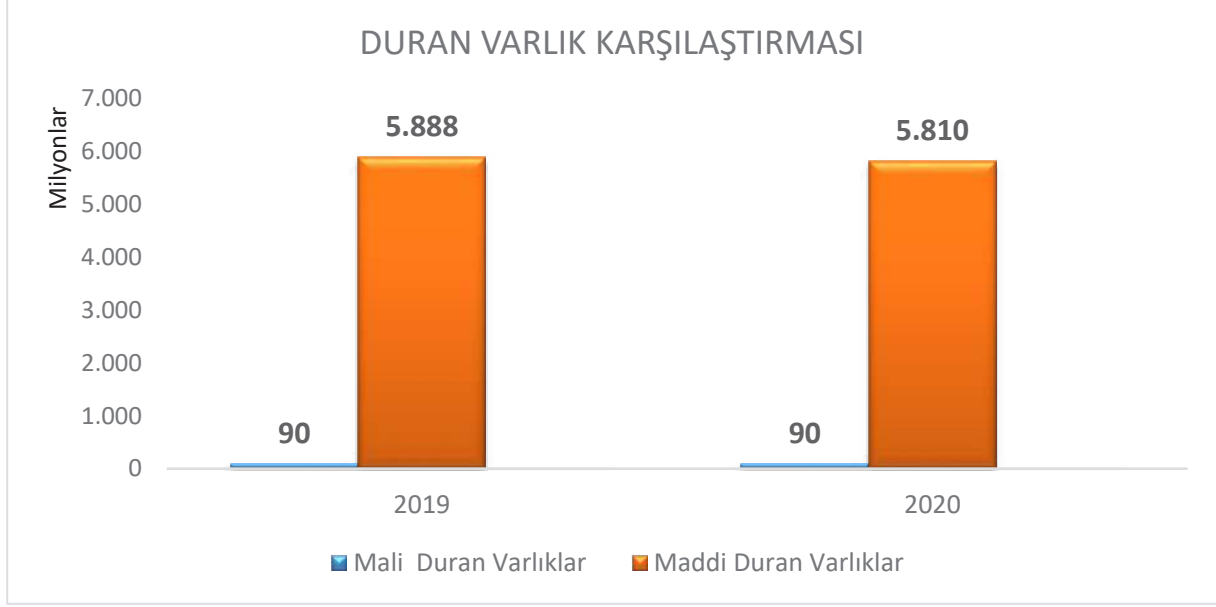

KAYNAKLAR

Yabancı Kaynakların %54'ü Kısa Vadeli Yabancı Kaynaklardan, %46'sı ise Uzun Vadeli Yabancı Kaynaklardan oluşmaktadır.

Kısa Vadeli Yabancı Kaynaklar bir önceki yıla oranla %19 artış gösterirken, Uzun Vadeli Yabancı Kaynaklar ise %29 oranında artış göstermiştir.

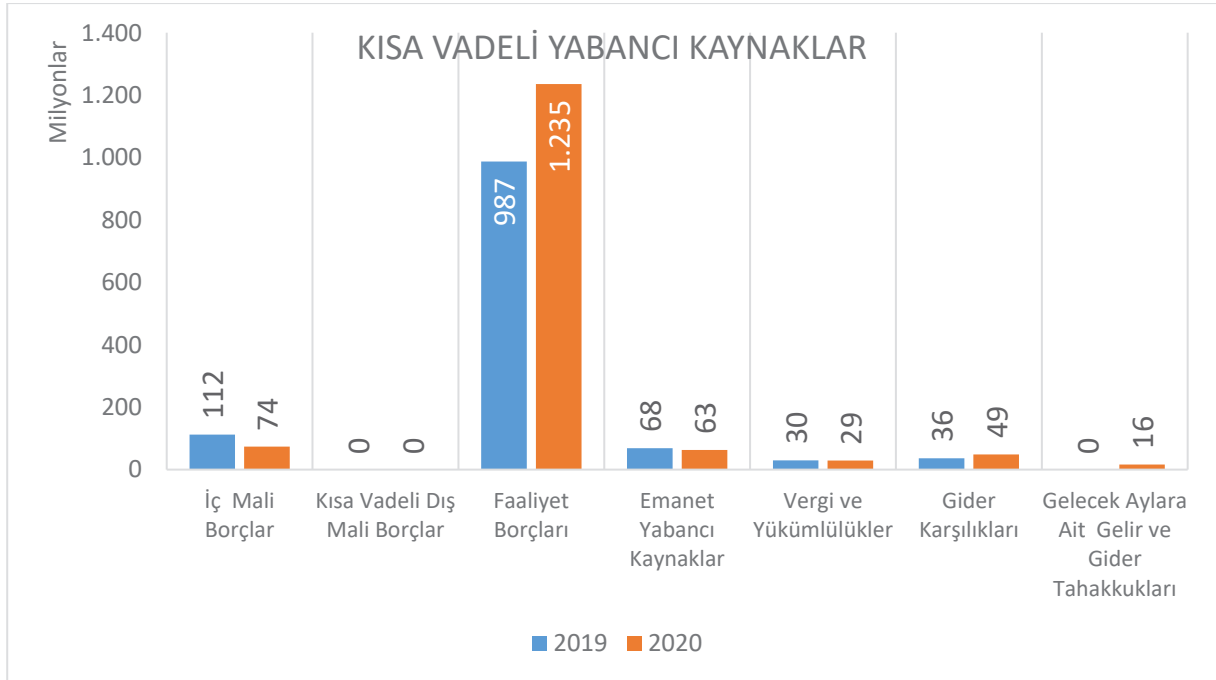

(Handwritten signature)

(Handwritten signature)

Uzun Vadeli İç Mali Borçlar İBB' ye olan borçları kapsamaktadır. Bir önceki yıla göre %40 artmış 860 milyon TL olmuştur. Bilançonun incelenmesi neticesinde bütün geçmiş yıl iç ve dış kredi borçlarını ödendiği ve 2020 yılında 100 milyon TL finansal borçlanma yapıldığı anlaşılmaktadır.

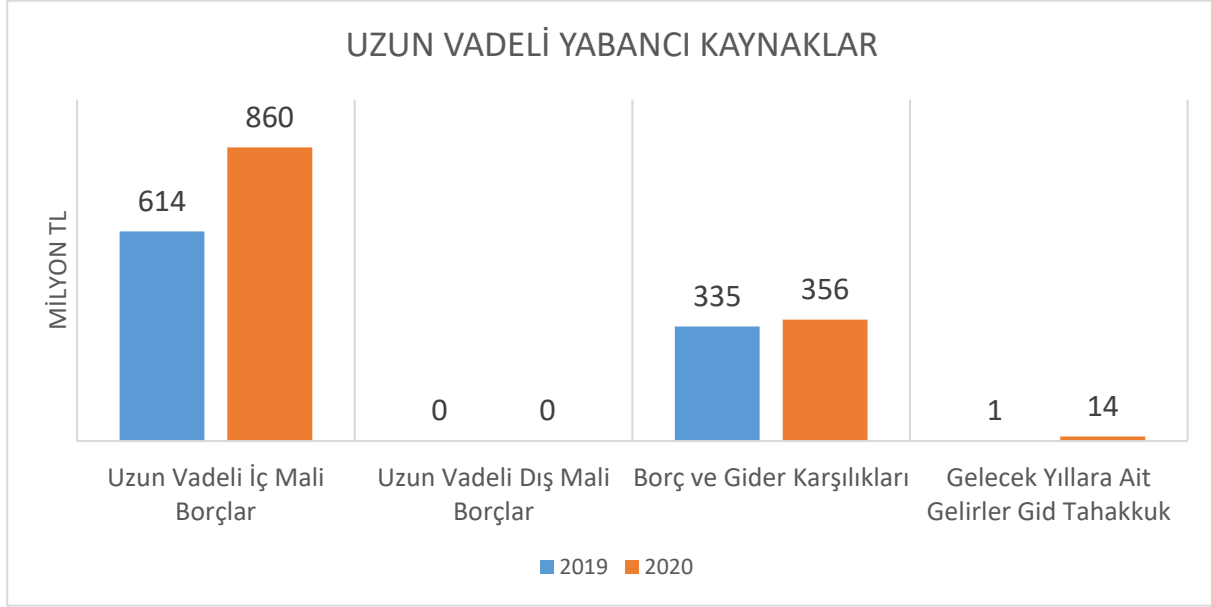

B-BÜTÇE UYGULAMA SONUÇLARI ANALİZİ

BÜTÇE UYGULAMA SONUCU

İETT Genel Müdürlüğü 2.980.000.000-TL olan 2020 yılı Tahmini Gider Bütçesi 2.430.393.755,94-TL olarak gerçekleşmiştir. Gerçekleşme oranı %82'dir. Bütçe Gerçekleşmeleri incelendiğinde cari gider bütçe gerçekleşme oranı %93'dür. 2020 yılı Tahmini Gelir Bütçesi 2.930.000.000-TL olup 2.274.576.883,67-TL gerçekleşmiştir. Bütçe gerçekleşme oranı %78'dir. Cari Gelir gerçekleşmesi %55 olarak gerçekleşmiştir.

BÜTÇE GELİRLERİ

İETT İşletmeleri Genel Müdürlüğü 2020 yılı Bütçe Gelirleri toplamı 2.274.576.883,67-TL olarak gerçekleşmiştir. Bütçe Gelirlerinin oransal dağılımı aşağıdaki gibidir;

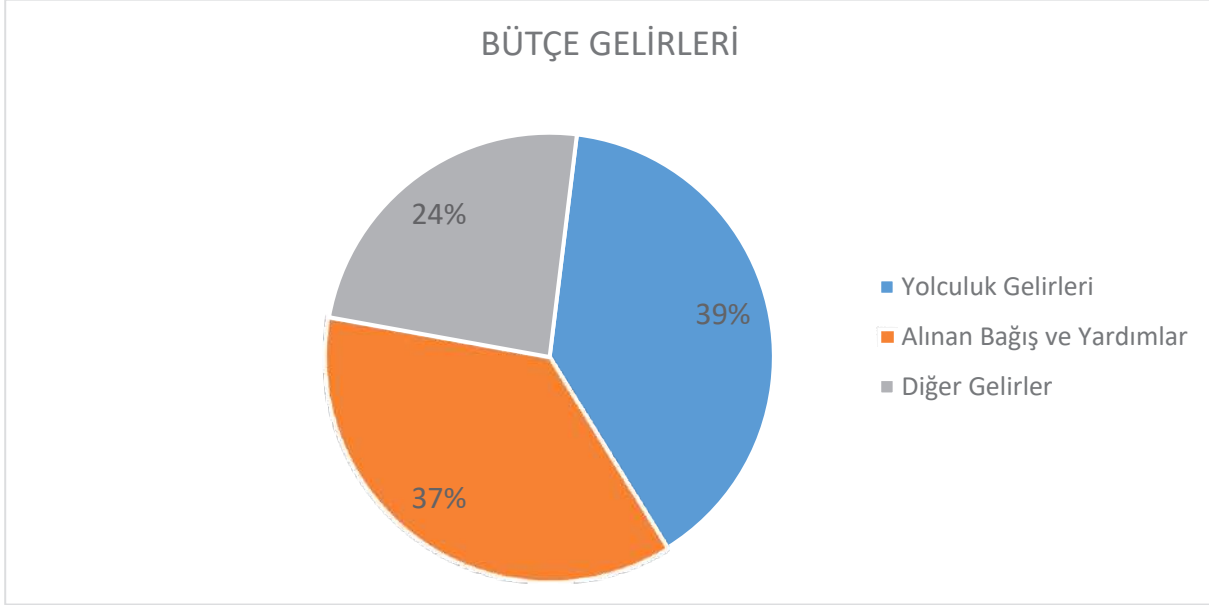

2020 yılı Bütçe gelirlerinin %39'u Yolculuk hasılatından %37'si Alınan Bağış ve Yardımlardan %24'ü Diğer Yardımcı Gelirlerden oluşmaktadır.

2020 yılında 892.753.763-TL yolcu taşıma hasılatı elde etmiştir.

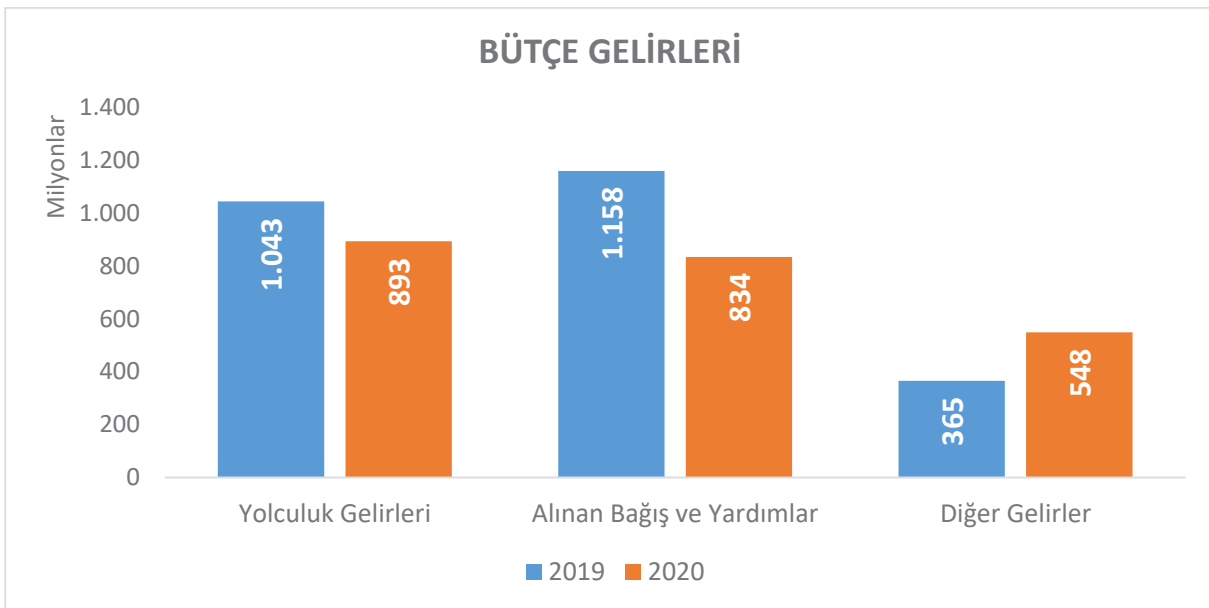

BÜTÇE GİDERLERİ

İETT İşletmeleri Genel Müdürlüğü'nün 2.430.393.755,94-TL tutarındaki Bütçe giderlerinin %97'si Cari Giderler, %3'ü ise Sermaye ve faiz giderlerinden oluşmaktadır.

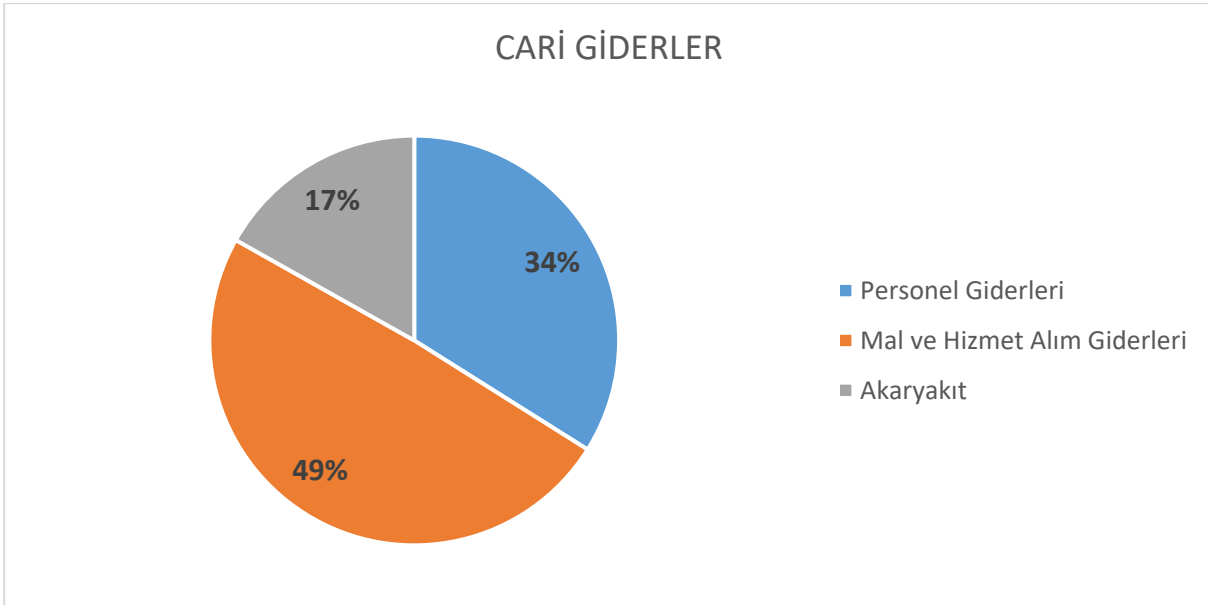
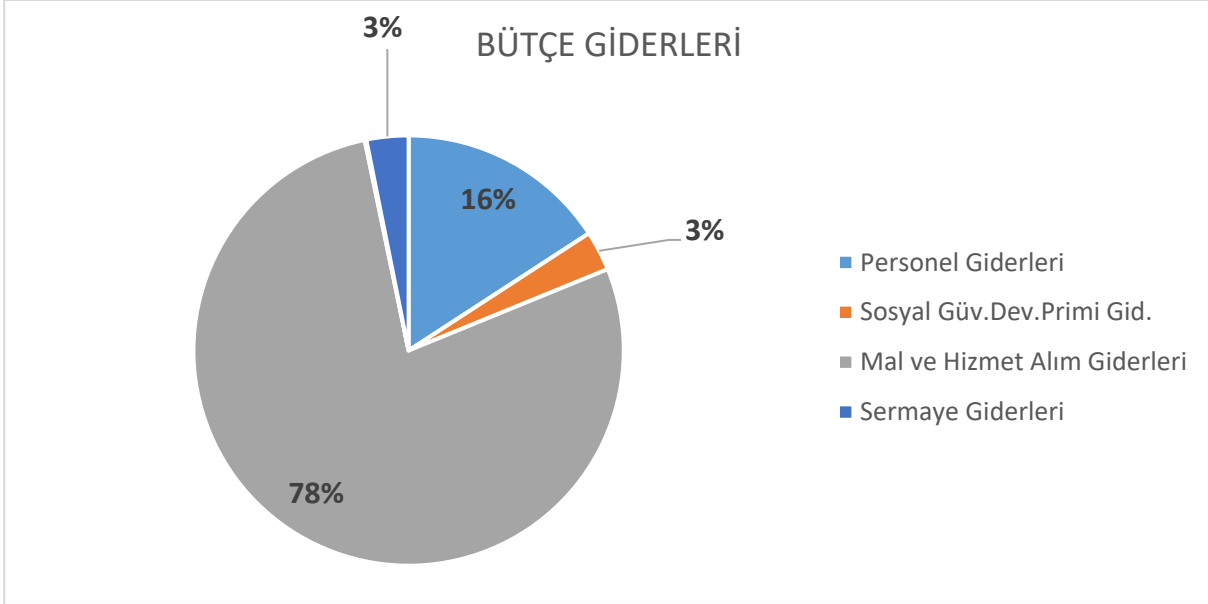

Sosyal Güvenlik Kurumlarına yapılan cari transfer harcamaları da geçen yıla oranla %12 azalarak 6 milyon 661 bin TL gerçekleşmiştir.

(Handwritten signatures in blue ink)

YATIRIMLAR

İETT İşletmeleri Genel Müdürlüğü 2018- 2022 stratejik planında yer alan misyonu ve vizyonu doğrultusunda 2020 yılında 76.398.731,88-TL yatırım harcaması gerçekleştirmiştir.

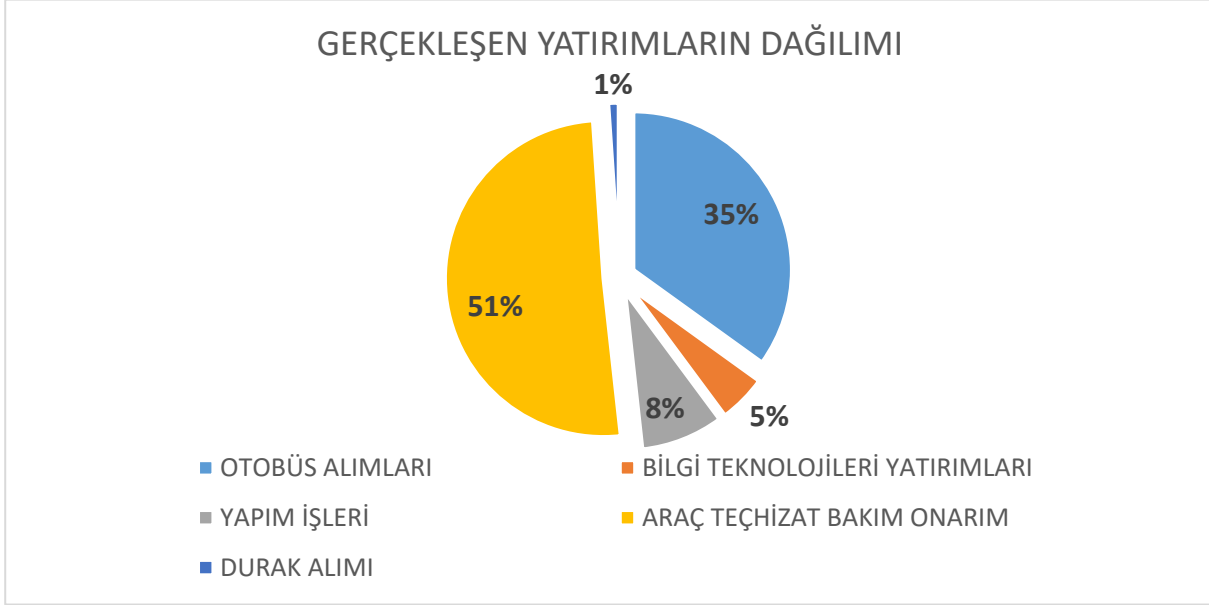

Yatırım giderlerinin %51'ini oluşturan Araç Modernizasyonu, Tümlşik Toplu Ulaşım Yönetim Cihaz Alımları ile araç içi teknolojik modernizasyonu kapsamaktadır.

Yatırım giderlerin %35'ini oluşturan otobüs alımları, İstanbul Ulaşım Hizmetleri ve Araç Kiralama San. Tic. AŞ'den alınan 23 Adet Dizel Yakıtlı solo tip, 107 Adet Doğalgazlı Solo Tip Otobüs alımları ile 20 Adet 4 Kişilik, 40 Adet 14 Kişilik elektrik araç alımlarından oluşmaktadır.

Yatırım giderlerin %1'ini oluşturan durak alımları ile 175 Adet Kapalı durak ile 850 adet bayrak tipi durak alımından oluşmaktadır.

Yatırım giderlerin %8'ini oluşturan yapım işleri kurumun bina, garaj ve atölyelerinin bakım giderlerinden oluşmaktadır.

Yatırım giderlerin %5'ini bilgi teknolojileri yatırımları kurumun bilişim sistemleri varlıklarının yenilenmesi, yazılımların güncellenmesi ve bakım onarımından oluşmaktadır.

C-GENEL DEĞERLENDİRME

İstanbul elektrik, tramvay ve tünel idareleri teşkilat ve tesisatının İstanbul Belediyesine devrine dair 3645 sayılı kanunun 6. maddesi 5. bendinde açıklandığı üzere “Murakıplar bilumum varidat(gelirler) ve sarfiyatın(giderler) icrasından sonra evrakı müsbitisini senesi zarfında ve zamanında tetkik ve bunların müessesenin mevzuatına ve cari usullerine uygun olup olmadıklarını tespit ve icabında muamelatı teftiş ile mükellef olup bilanço ve hesabı katiler senenin hitamından itibaren 3 ay zarfında Umun Müdürlükçe kendilerine tevdi olunur.” Kanun metninden de açıkça anlaşılacağı üzere kurumun icrai işlerine müdahale hariç (6. Madde 3. bent) geri kalan tüm işlemlerinin murakıplar tarafından tetkik ve incelenmesi yasal bir sorumluluktur. Bu kapsamda kurum kayıt ve evraklar üzerinde yapılan incelemeler sonunda aşağıda dercedilen şekliyle murakıp görüşümüz beyan edilmiştir.

Kamu ihale kanunu 5. Maddesinde yazılı olduğu üzere idare ihaleyi uygun şartlarda ve kaynakların verimli kullanılmasını sağlamak üzere ihale işlemlerini yapması gerekir. “Madde 5- İdareler, bu Kanuna göre yapılacak ihalelerde; saydamlığı, rekabeti, eşit muameleyi, güvenirliliği, gizliliği, kamuoyu denetimini, ihtiyaçların uygun şartlarla ve zamanında karşılanmasını ve kaynakların verimli kullanılmasını sağlamakla sorumludur.” Yasal düzenleme bu şekilde olmasına rağmen;

İETT'nin Anadolu Yakası Personel Servisi Hizmet Alımı Sözleşmesinde;

16+1 kişilik araçların kilometre başı fiyatı 1,85 TL hesabı ile 3.933.161 km miktarı taşıma işi
27 kişilik araçlar kilometre başı fiyatı 2,27 TL hesabı ile 2.236.200 km miktarı taşıma işi
01.01.2020 tarihi ile 31.12.2020 tarihlerini kapsayacak şekilde ihale edilmiştir.

Aynı şekilde İETT Avrupa Yakası Personel Servisi Hizmet Alımına ilişkin sözleşmede;

16+1 kişilik araçların kilometre başı fiyatı 1,649 TL hesabı ile 3.554.530 km miktarı taşıma işi

27 kişilik araçlar kilometre başı 1,950 TL hesabı ile 2.095.379 km miktarı taşıma işi ile yine aynı tarihli olmak üzere 01.01.2020 tarihi ile 31.12.2020 tarihleri arasında kapsamak üzere ihaleye çıkılmıştır.

Buna göre aynı gün aynı tarihte aynı kurum tarafından ve yine aynı şekilde aynı hizmet tanımına ilişkin yapılan ihalede kurum yaklaşık 1.500.000 TL (Bir buçuk milyon Türk Lirası) zarara uğratılmıştır. İdarece gerçekleştirilen ihale işlemleri uygun şartlarda ve uygun rekabet şartları gerçekleştirilerek yerine getirilmiş olsa idi kurumun zararın önüne geçilmesi mümkün olacak iken yönetim zaafı sebebi ile kurum zarar uğratılmıştır.

İdarenin işleyişi bakımından kaynakların etkin ve verimli kullanılmadığı ihale kanununun 39. Maddesinin olayda uygulanmamış olması ile çok daha belirgin bir nitelik kazanmaktadır.” Madde 39- (...) (2) İhale komisyonu kararı üzerine idare, verilmiş olan bütün teklifleri reddederek ihaleyi iptal etmekte serbesttir. İhalenin iptal edilmesi halinde bu durum bütün isteklilere derhal bildirilir. İdare bütün tekliflerin reddedilmesi nedeniyle herhangi bir yükümlülük altına girmez.” Yasal metninde de açıkça ifade edildiği üzere ihale makamının istediği zaman makul bir gerekçe ortaya koymak suretiyle ihaleyi her zaman fesh etme hakkı

vardır. Aynı konuya ilişkin aynı zamanda gerçekleştirilen 2 ihale bedeli arasında yaklaşık 1.500.000 TL kurum zararının varlığı yasada ön görülen makul gerekçe tanımını tam olarak karşılayan bir durum olmasına rağmen İETT Kurumu yasadan kaynaklı bu hakkını kullanmamıştır. **Oysa hiçbir makul gerekçe gösterilmemiş olmasına rağmen** aynı konuya ilişkin (hizmet aracı kiralama ihalesi işi, 03.10.2019 tarihli en uygun teklifin Otokoç Otomotiv Tic. San. Anonim Şirketi firması tarafından verilen ihale dosyası) ihale dosyasının iptaline karar verilmiştir.

657 sayılı yasanın 59. Maddesi;

Madde 59 – (Değişik: 30/5/1974 – KHK-12; Değiştirilerek kabul: 15/5/1975-1897/1 md.) (Değişik: 29/11/1984 – KHK-243/8 md.) Cumhurbaşkanlığı(17) ile Türkiye Büyük Millet Meclisinin memurluklarına, Bakan Yardımcılıklarına,(14) (...) (2)(17) (..) (3) Savunma Sanayii Müsteşarlığına ait Müsteşar, Müsteşar Yardımcısı, I. Hukuk Müşaviri, Daire Başkanı ve Müşavir Avukat kadrolarına,(15) Toplu Konut (...) (4) İdaresi Başkanlığına ait Başkan, Başkan Yardımcısı, Hukuk Müşaviri, Daire Başkanı, Uzman, Uzman Yardımcısı, Müşavir Avukat ve Şube Müdürleri (Uzman)(4), (...) (17) Özelleştirme İdaresi Başkanlığında Başkan, Başkan Yardımcısı, Başkanlık Müşaviri, Daire Başkanı, Proje Grup Başkanı ve Basın ve Halkla İlişkiler Müşavirliğine(5) (...) (17) Bakanlık Müşavirlikleriyle Basın ve Halkla İlişkiler Müşavirliklerine, (...) (17) Türkiye İstatistik Kurumu Basın ve Halkla İlişkiler Müşavirliğine, (...) (14) Avrupa Birliği Bakanlığı Başkanlıklarına (İdari Hizmetler Başkanlığı hariç),(9)(14) Yurtdışı Türkler ve Akraba Topluluklar Başkanlığı Başkan Yardımcısı, Başkanlık Müşaviri, Basın Müşaviri ve Hukuk Müşaviri,(10) Gelir İdaresi Başkanlığında Basın ve Halkla İlişkiler Müşavirliğine, (...) (17) Milli Savunma Bakanlığı ile Türk Silahlı Kuvvetleri ve Sahil Güvenlik Komutanlığı kadrolarında veya kadro açıklamalar bölümünde özel nitelikli olarak gösterilen görev yerlerine, Özel Kalem Müdürlüklerine, Valiliklere, Büyükelçiliklere, Elçiliklere, Daimi Temsilciliklere, Dışişleri Bakanlığı Stratejik Araştırmalar Merkezi Başkanlığına,(12) dış kuruluşlarda çalışma müşavirlikleri nezdinde görevlendirilecek sendika uzmanlıklarına, Din İşleri Yüksek Kurulu Üyeliklerine, Diyanet İşleri Başkanlığı Başkanlık Müşaviri (4 adet), Diyanet İşleri Başkanlığı Basın ve Halkla İlişkiler Müşaviri,(11) Milli İstihbarat Teşkilatı memurluklarına, Milli Güvenlik Kurulu Genel Sekreterliği Müşavirliklerine, Hukuk Müşavirliğine ve Genel Sekreter Sekreterliğine, Ölçme, Seçme ve Yerleştirme Merkezi Başkanlığında Basın ve Halkla İlişkiler Müşavirliği ve Başkanlık Müşavirliğine,(16) Anayasa Mahkemesi Basın Müşavirliğine,(13) Nükleer Düzenleme Kurumunun Başkan Yardımcılıkları ve Daire Başkanlıklarına, (18) bu Kanunun atanma, sınavlar, kademe ilerlemesi ve dereceye yükselmesine ilişkin hükümleriyle bağlı olmaksızın tahsis edilmiş derece aylığı ile memur atanabilir. Dışişleri Bakanlığı Hukuk Müşavirlikleri ile Devlet Konservatuvarında görevlendirilecek uluslararası ün yapmış üstün yeteneklere sahip Devlet sanatçılarının, olimpiyat şampiyonluğu veya olimpik spor dallarından birinde büyükler kategorisinde birden fazla Dünya şampiyonluğu kazananlar arasından atanacak spor müşavirlerinin(6) atama ve ilerlemelerinde de bu hükümler uygulanır.

657 sayılı yasanın 92. Maddesi;

Madde 92 – (Değişik: 12/5/1982 - 2670/27 md.) İki defadan fazla olmamak üzere memurluktan kendi istekleriyle çekilenlerden veya bu Kanun hükümlerine göre çekilmiş

sayılanlardan tekrar memurluğa dönmek isteyenler, ayrıldıkları sınıfta boş kadro bulunmak ve bu sınıfın niteliklerini taşımak şartıyla ayrıldıkları tarihte almakta oldukları aylık derecesine eşit bir derecenin aynı kademesine veya 71 inci madde hükümlerine uyulmak suretiyle diğer bir sınıfta eşit derecedeki kadrolara atanabilirler.

Genel kadro ve usulü hakkında Cumhurbaşkanlığı kararnamesinin 11. Maddesi;

Madde 11 – (1) Bu Cumhurbaşkanlığı Kararnamesi kapsamına giren kurum ve kuruluşlarının; memur ve öğretim elemanı kadrolarına açıktan veya diğer kurum ve kuruluşlardan nakil suretiyle yapabilecekleri yıllık atama sayısı, bu sayı sınırlamasına tabi tutulmayacak atamalar ile uygulamaya ilişkin hususlar, öğretim elemanları için Yükseköğretim Kurulunun görüşü alınmak suretiyle (...)6 Cumhurbaşkanınca belirlenir. (2) Bu Cumhurbaşkanlığı Kararnamesi kapsamına giren kurum ve kuruluşlarca 657 sayılı Kanunun 59 uncu ve 92 nci maddeleri uyarınca yapılabilecek açıktan atamalar için Cumhurbaşkanlığından izin alınması zorunludur.

3645 sayılı İETT Kanununun 10. Maddesi;

Madde 10 – (Değişik: 18/10/1962 - 80/1 md.) Genel Müdür, Belediye Başkanının inhası üzerine Çevre ve Şehircilik Bakanı tarafından; Genel Müdür Yardımcıları, Genel Müdürün teklifi, Belediye Başkanının inhası ile Vali tarafından; kısım müdürleri, Genel Müdürün inhası ile Belediye Başkanı; diğer memur ve müstahdemler doğrudan doğruya Genel Müdür tarafından tayin olunurlar.(2) Mühendis, Mimar ve Fen Memurları hakkında, 3611 sayılı Kanunun 28 inci maddesi hükmü uygulanır. 657 sayılı kanunun ek geçici 9. maddesi Ek Geçici Madde 9 – (Ek: 31/7/1970 - 1327/90 md.; Değişik: 30/5/1974 – KHK-12; Aynen kabul: 15/5/1975 - 1897/2 md.) 3659 sayılı Kanunla ek ve değişiklikleri, 2847 sayılı Kanun ile ek ve değişikliklerine tabi olan kurumların (Et ve Balık Kurumu ve Petrol Ofisi dahil) personeli hakkında kendi özel kanunları yürürlüğe girinceye kadar, söz konusu kanunların ilgili hükümleri ile özel kanunlarındaki hükümlerinin uygulanmasına devam olunur. Ancak, bu kurumlarda çalışan personelin aylıklarının hesabında aşağıdaki esaslar uygulanır. A) Söz konusu kurumlar bu Kanunun yürürlüğe girdiği tarihten itibaren hizmetlerinin gerektirdiği görevler için 657 sayılı Kanunun 36 ncı maddesinde belirtilen sınıflara göre ve 35 inci maddedeki esaslar dairesinde kadrolarını tespit ederler. B) Bu kurumlar personelinin aylıklarının hesabında bu Kanuna ekli (1) sayılı gösterge tablosu esas alınır. Bu kurumlar için tespit edilen sınıflara giriş ve hizmette derece yükselmeleri ve kademe ilerlemeleri ve öğrenim derecelerine göre yükelebilecekleri en yüksek dereceler hususunda bu kanunun ilgili hükümleri uygulanır. Bu kurumlarda 1, 2, 3 ve 4 üncü derecelerden alınabilecek kadrolar ve ek gösterge verilecek görevler genel ve katma bütçeli kuruluşlarda bu derecelere tahsis edilmiş kadroların sayısı ve görev nitelikleri göz önünde bulundurulmak suretiyle her yıl Cumhurbaşkanı tarafından tespit edilir.(1) Bu kurumlarda yönetim kuruluna katılacak işçi üyeler ile kamu kesimi dışından gelecek işveren temsilcisi üyelere diğer yönetim kurulu üyelerine ödenen tutarda (ek gösterge dahil) ödeme yapılır. (1) 2 / 7 / 2018 tarihli v e 703 sayılı Kanun Hükmünde Kararnamenin 182nci maddesiyle bu fıkrada yer alan “Bakanlar Kurulu ” ibaresi “Cumhurbaşkanı” şeklinde değiştirilmiştir. **Bu madde kapsamına giren kurumların genel müdürleri ile genel müdür muavinleri hakkında 657 sayılı Kanunun istisnai memurlarla ilgili hükümleri uygulanır.**

Kurum personel kayıtlarında yapılan incelemede 657 sayılı kanunun 92. Maddesi ile yine aynı kanunun 59. Maddesi kapsamında yapılan atamalarda genel kadro ve usulü hakkında ki Cumhurbaşkanlığı Kararnamesinin (10.07.2018) kararnamesinin 11/2 bendinde ki düzenlemeye aykırı olarak Cumhurbaşkanlığı Makamından izin almaksızın işlem yapıldığı, İETT Genel Müdür Yardımcısı olarak ataması yapılan Murat Altıkardeşler'in önce Özel Kalem Müdürü kadrosuna açıktan atamasının yapıldığı ve sonrasında yapılan bu atamaya uygun olarak Özel Kalem Kadrosunda istihdam edilmesi gerekmesine karşın kanunun düzenleniş amacına aykırı olarak bu defa Genel Müdür Yardımcısı olarak atandığı ve bu atama yapılırken 3645 sayılı kanunun 10. Maddesindeki düzenlemede "Genel Müdür Yardımcıları, Genel Müdürün teklifi, Belediye Başkanının inhası ile Vali tarafından; kısım müdürleri, Genel Müdürün inhası ile Belediye Başkanı; diğer memur ve müstahdemler doğrudan doğruya Genel Müdür tarafından tayin olunurlar" esas alınarak işlem yapıldığı fakat sonraki kanun olan 657 sayılı kanunun ek geçici 9. Maddesinin son fıkrasında ifade edildiği üzere Belediye bağlı kuruluşları kapsayan atamalar 657 sayılı kanunun istisnai memurlarla ilgili hükümlerine tabi olduğu düzenlenmiş olup buna göre İETT kurumundaki tüm açıktan ve istisnai memur atamalarının Cumhurbaşkanlığı iznine tabi olduğu açıktır. Fakat kanunun uygulanması yanlış değerlendirilerek usulsüz atamalar gerçekleştirilmiştir.

2020 yılı kesinleşen bütçe hesabı incelendiğinde araştırma ve geliştirme giderleri başlığı ile yapılan harcamalar mukayesesinde önceki yıllara göre 2018 de harcama kalemi 4.423.509,66 TL, 2019 yılı için 784.343,10 TL, 2020 yılı için 43.660,00 TL harcanmış olup buna göre geçmiş yıllara göre 10 misli bir azalmanın olduğu gözlenmiştir. Bu durum kurumun gelişen yeni şartlara uyarlanması ve teknolojik yeniliklere adapte olmasına yeterli bütçe kaynağının ayrılmadığını göstermektedir.

Bütçenin Taşıtlı Kiralama Giderleri başlıklı kısmına bakıldığında 2018 – 2019 yıllarında yapılan harcamaların 1,1 misli harcama yapıldığı (6.327.653,52) gözlenmiş olup 2020 yılı için hizmet satın alınmasını gerektiren Taşıtlı Kiralama işinin hizmet büyüklüğü bakımından bu ölçekte bir artış olmamasına rağmen fiyattaki artışın sebebi kurum kaynaklarının etkin ve verimli bir şekilde kullanılmamasından kaynaklı bu yıla ilişkin taşıtlı kiralama ihalesindeki piyasa şartlarına uygun rekabetin gerçekleşmesi sağlanmadan yapılan ihaleden kaynaklı olduğu anlaşılmıştır.

2019 yılı raporumuzda da ifade ettiğimiz üzere kurum ecri misil tahsilatı ve söz konusu yerlerin tahliyesi bakımından etkin ve verimli bir çalışma sergilemediği gözlenmiş olup nitekim ecri misil gelirleri başlıklı kalemdede 2019 yılı için 6.914.284,49 TL tahsilat yapılmasına rağmen 2020 yılı için bu rakam 1.940.358,41 TL'ye gerilemiştir. 2020 yılı için tahsilat oranı %26,06 gibi neredeyse işin bütünüyle akışına bırakıldığı, tahsilata yönelik yasal işlemlerin gereği gibi ifa edilmediği anlaşılmaktadır.

Temsil ve tanıtma giderleri başlığında tahmini bütçede ön görülen rakam 1.250.000 TL iken gerçekleşen bütçede bu rakamın 2.487.818,01 TL olduğu tespit edilmiş olup ciddi bir mali krizin yaşandığı bir dönemde özellikle temsil ve tanıtma giderlerindeki %100 aşan bu artışın makul ve tutarlı bir izahı yoktur. Zira bütçenin toplam büyüklüğünün %3ünü bile bulmayan doğrudan yatırım oranı dikkate alındığında kurum faaliyetlerinin gelişen ihtiyaçlara

cevap vermesi için zorunlu olan yatırım önceliği yerine daha çok tüketim ve konfor esaslı bir bütçe uygulaması olduğu anlaşılmaktadır.

Tahmini bütçede ön görülmemesine rağmen gerçekleşen bütçede 3.045.511,38 TL'lik faiz giderinin olması bütçe hazırlanırken muhtemel gider kalemlerinin ön görülmesi bakımından gerekli emek ve mesainin sarf edilmediğini göstermektedir. Nitekim bu kapsamda 2020 yılı bütçe geliri olarak 274.500.000 TL olarak ön görülen kira geliri yerine 389.020.516,58 TL tahsilat gerçekleşmiş olup planlanan rakamın yaklaşık %41 civarında fazla tahsilatın olması bütçe hazırlanırken ve buna göre planlama yapılırken Real durumun yeterince değerlendirilmeden bütçeleme işlemi yapıldığı düşünülmektedir.

Yılsonu stok rakamı olarak yaklaşık 28.000.000 TL iken, bu stok rakamlarına ait kalemlerin giriş tarihleri ile incelendiğinde yaklaşık 10.000.000 TL'lik kısmının (temizlik malzemesi, medikal ürünler, erzak paketleri, çikolata yiyecek/ gıda malzemeleri ve giyecekler gibi) neredeyse tamamının bir sonraki yıla devrolması; kabil emtianın mahiyeti gereği beklemeye müsait olmadığı dikkate alındığında stok kayıtlarının sağlıklı olmadığı; sonuç itibariyle bu durum bilançodaki gerçek gider rakamını değişmesine neden olduğu bilanço gerçekliliğini zedelediği tespit edilmiştir.

Her ne kadar mali bilanço ve tablolarda muhasebe tekniğine uygun olarak stok bilgileri yer alıyor ise de gerek stok olarak devreden rakamların büyüklüğü gerek stok malzemenin mahiyeti birlikte değerlendirildiğinde hayatın olağan akışı bakımından makul olmayan ölçekte ve nitelikte işlemler olduğu tespit edilmiştir.

Kurumun 2018 yılı için büyükşehir belediyesinden bağış ve borç olarak aldığı yaklaşık rakam 650.000.000, 2019 yılından alınan bağış ve borç miktarı 1.150.000.000 TL, 2020 yılında 1.400.000.000 TL'ye çıktığı gözlemlenmiş olup bu durumun pandemiden kaynaklı olduğu düşünülebilirse de bu kurumun bütçe disiplini ve bağımsızlığının bütünüyle yok olma eğiliminde olduğu öngörülmektedir.

D-SONUÇ

İETT Genel Müdürlüğünün 2020 yılı Bütçe Kesin Hesabı ve Bilançosu “5018 sayılı Kamu Mali Yönetim ve Kontrol Kanununa ve bu kanuna dayandırılarak çıkarılan “Mahalli İdareler Bütçe ve Muhasebe Yönetmeliği” hükümlerine, İdare Bütçe Yönetmeliğine, Bütçe ve Kararnameye uygun olarak düzenlenmiş, hesapları kapatılmış, kanuni defterleri tutulmuş, gider ve gelirler mevzuatın gerektirdiği evraklara bağlanmıştır.

Belediye Meclis Murakıplığı

Celal BABAYİĞİT

Ahmet Hamdi GÖRK

